

STUDIO TECNICO

ASSOCIATO DEI GEOMETRI

FIORUCCI CARLO E MARIANI MASSIMILIANO

VIA XXIV MAGGIO - 06023 GUALDO TADINO (PG)

TEL.+FAX 075-916502 - PARTITA IVA 02207340544

OGGETTO:

PROGETTO PER L'AMPLIAMENTO DI

OPPORTO INDUSTRIALE

ELABORATO

PROGETTO ARCHITETTONICO

PROGETTO

STATO ATTUALE E DI PROGETTO

COMMITTENTE:

TADINO CERAMICHE D'ARTE S.p.A.

FOGLIO

11

PARTICELLA

419 - 1220

UBICAZIONE

GUALDO TADINO ZONA INDUSTRIALE 2000

VERIFICA

26/04/2016

TAVOLA

2

SCALA

1:800

IL PROGETTISTA ARCHITETTONICO

IL PROGETTISTA STRUTTURALE E D.L.

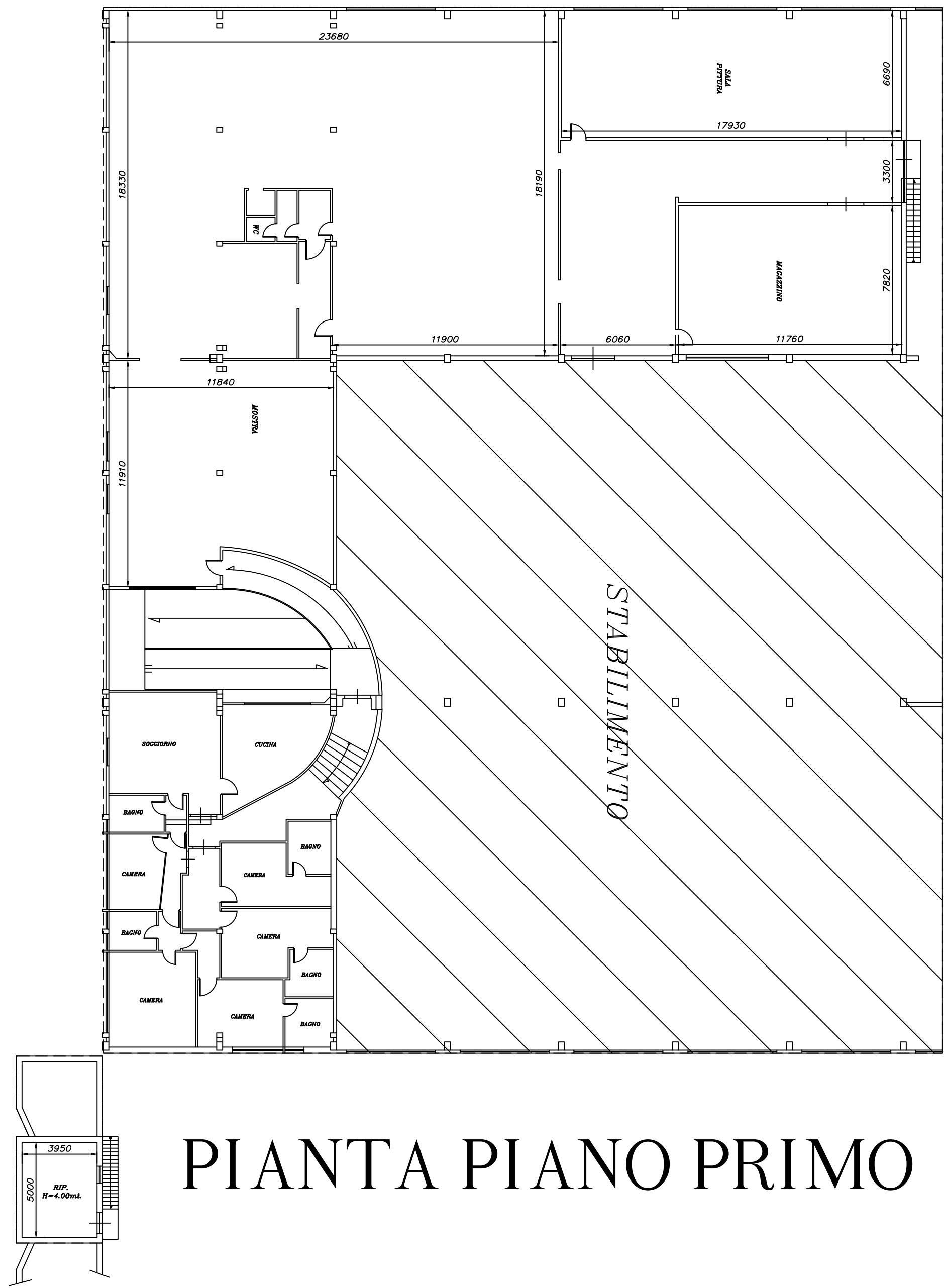
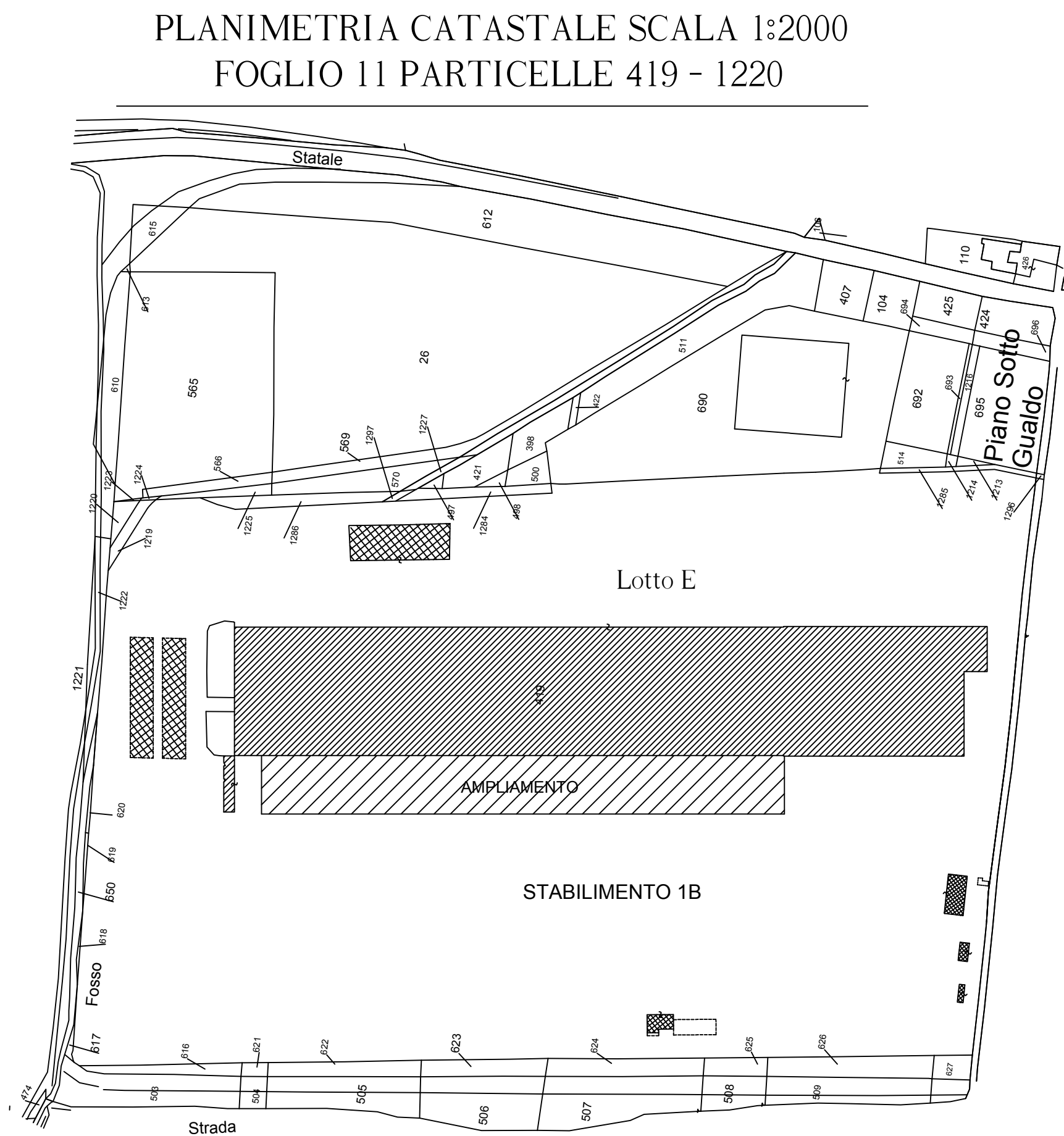

LEGENDA:

EDIFICIO ESISTENTE

PIANTA PIANO PRIMO



PIANTA PIANO TERRA