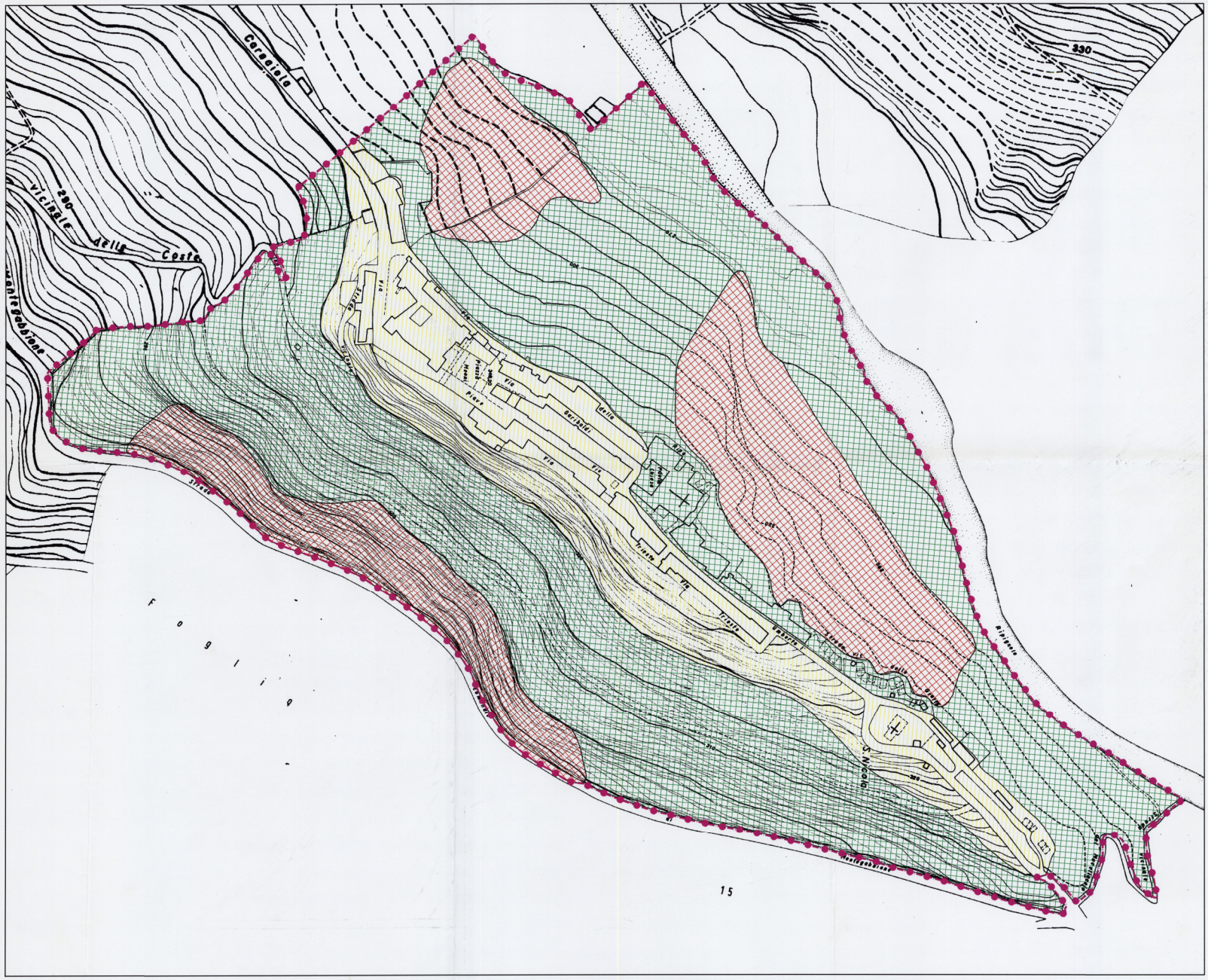

LEGENDA

- Aree potenzialmente stabili A3
- Aree ad instabilità bassa e medio-bassa A2
- Aree ad instabilità alta e medio-alta A1
- Perimetro di vigilanza

Nord

COMUNE DI FABRO
(Provincia di Terni)

COMUNE DI FABRO 12 SET 2000 Prot. N° 6006 Cat. Classe Fasc.

TUTELA DEI TERRITORI SOGGETTI A RISCHIO AMBIENTALE E SISMICO
L.R. 5 dicembre 1978, n° 65

ABITATO DI CARNAIOLA

ZONIZZAZIONE DELLE AREE A DIVERSO GRADO DI EDIFICABILITA' (punto *e* D.C.R. 13/03/1989 n°902) NELL'AMBITO DEL PERIMETRO DI VIGILANZA (D.C.R.06/06/1988 n°721) PER IL RILASCIO DELLE AUTORIZZAZIONI DI CUI ALL'ART.2 DELLA L. 02/02/1974, n° 64

Agg.	Data	Descrizione
	04/09/2000	CARTA DI ZONING

Tav. N° 01 | Scala 1:1.000 | File: carta-di zoning-01-carnaiola

PROVINCIA DI TERNI
U.P. Vigilanza Costruzioni
sede di TERNI
10 OTT. 2000
Prot. N° VCT 2441

Dr. Geol. Fabrizio M. FRANCESCONI

Riproduzione Vietata
Proprietà Riservata