

AEROFOTOGRAMMETRIA
scala 1:2000

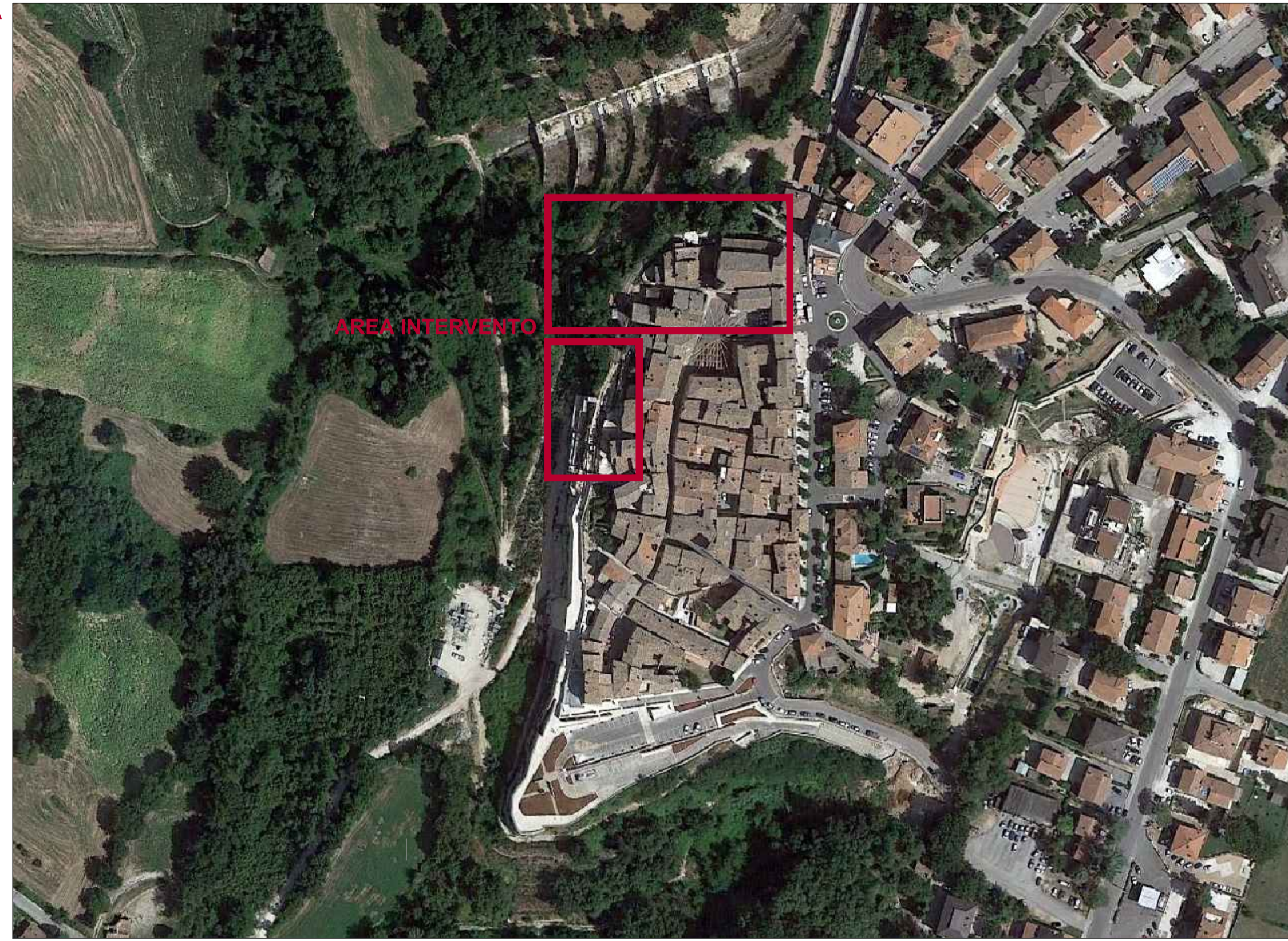

STRALCIO PLANIMETRIA CATASTALE _ scala 1:2000

Limite dell'area interessata dagli espropri

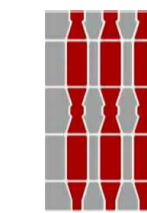
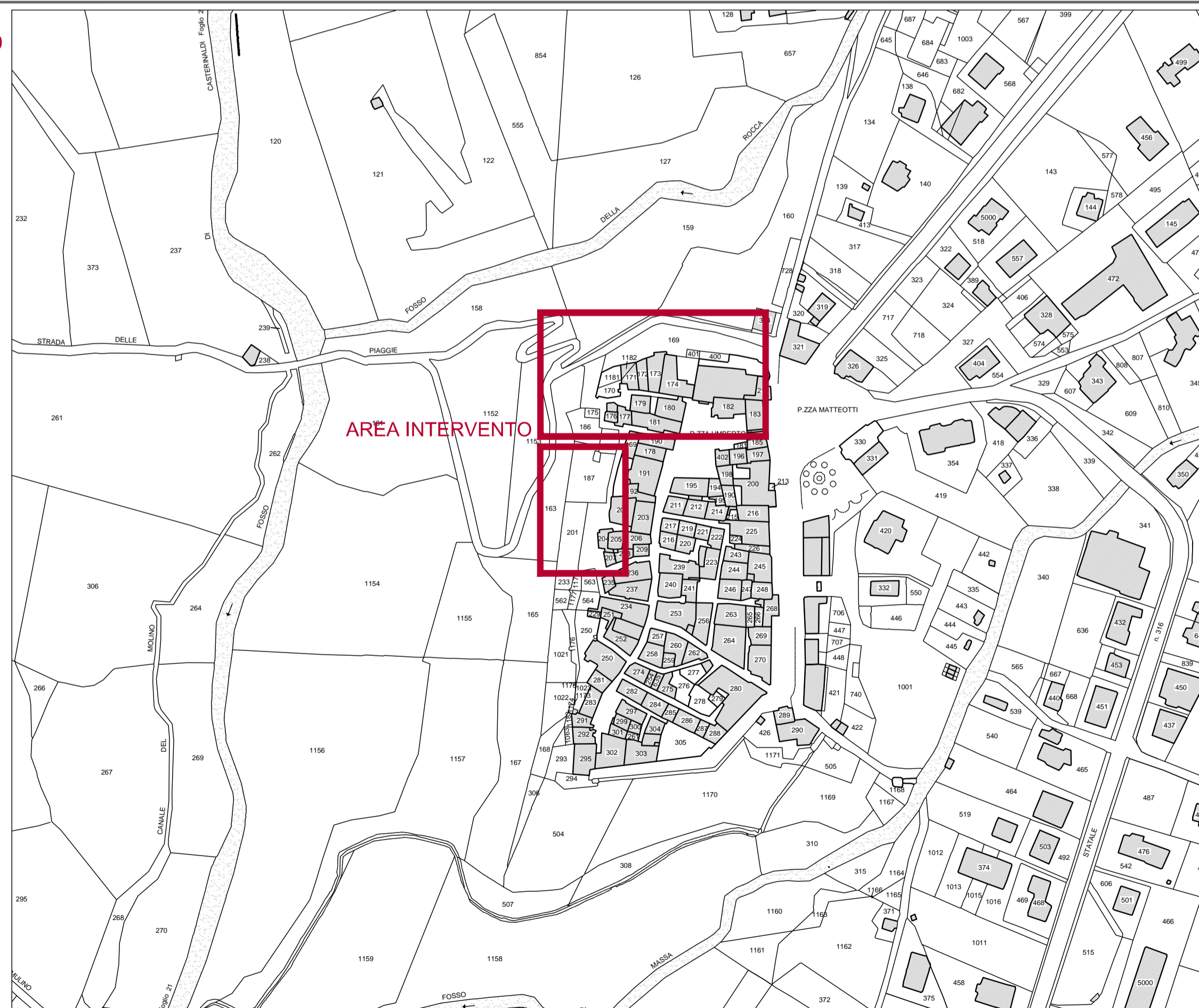

REGIONE UMBRIA
PROVINCIA DI PERUGIA



COMUNE DI MASSA MARTANA

INTERVENTI PER IL CONSOLIDAMENTO DELLA RUPE DI MASSA MARTANA

OPERA: **COMPLETAMENTO DEGLI INTERVENTI IN PARETE E DEL CIGLIO SUPERIORE NEL TRATTO COMPRESO TRA VIA DELLE PIAGGE E VIA DEL MATTATOIO VECCHIO.**

DESCRIZIONE: **PROGETTO ESECUTIVO**

PROGETTISTI:
prof. ing. Claudio Comastri
dott. ing. Rodolfo Biondi
dott. ing. Giuseppe Federici
dott. geol. Luca Domenico Venanti

REGIONE UMBRIA:

COLLABORATORI:
IAG PROGETTI STUDIO ASSOCIATO
dott. arch. Andrea Balletti
dott. ing. Vincenzo Mario Cavallano
dott. ing. Federica Ferrotti
dott. arch. Andrea Sabbatini
info@iagprogetti.it

THESIS ENGINEERING
dott. ing. Elia Comastri
dott. ing. Federica Forlani
thesis@studiothesis.it

SGA STUDIO GEOLOGI ASSOCIATI
dott. geol. Luciano Faralli
dott. geol. Nello Gasparri
dott. geol. Riccardo Piccioni
info@studiogeologiassociati.eu

TAVOLA:

ORTOFOCARTA E PLANIMETRIA CATASTALE

REVISIONE	DATA	DESCRIZIONE	REDATTO	CONTR.	APPROV.
0	SETT_2014	1° EMISSIONE	A.B.	A.S.	G.F.

-	-	Codice tavola	B_INQ_01	2014_04	E0	A	PE
---	---	---------------	-----------------	---------	----	---	----

Prog. generale	Tip. docum.	Formato	Scala	Redatto	Correlato	Approvato	Responsabile
CIV	ELG	A2	1:2000	Arch. Andrea Balletti	Arch. Andrea Sabbatini	Ing. Giuseppe Federici	GF
Nome File:							ELABORATO_n. b.01

Fonte di riproduzione e di consultazione: al computer per la realizzazione riservata in base all'art. 59 della Legge 224/1941 n. 430