

**PARTICOLARE\_07** Setto in laterizio in corrispondenza della rampa che collega il percorso inferiore della rupe all'area panoramica-espositiva-didattica

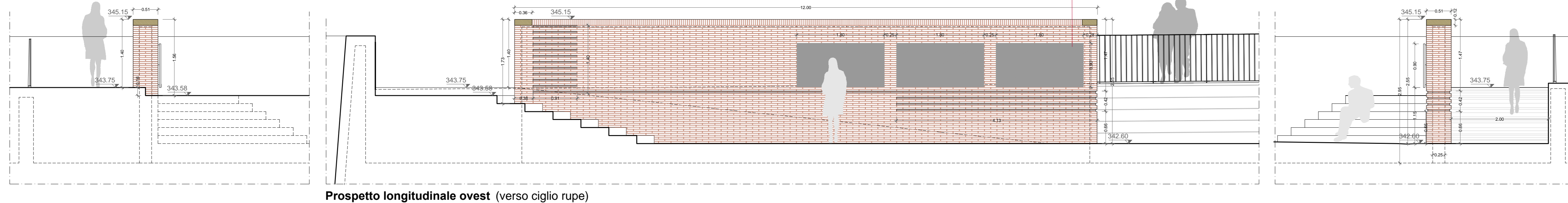

Prospetto longitudinale ovest (verso ciglio rupe)

Pannelli in acciaio serigrafato recanti testi ed immagini relativi a:  
Storia di Massa Martana e del suo castello  
Vicende storiche inerenti la rupe di Massa Martana  
Progetto di consolidamento della rupe e di riutilizzazione del fronte ovest di Massa Martana

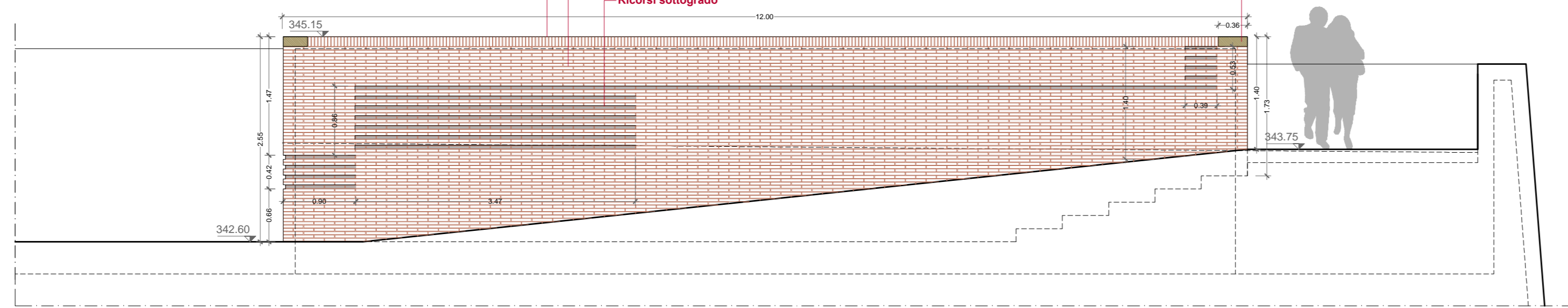

Prospetto longitudinale est (verso centro storico)

**PARTICOLARE\_08** Setto in laterizio in corrispondenza della rampa che collega i percorsi superiore ed inferiore della rupe.

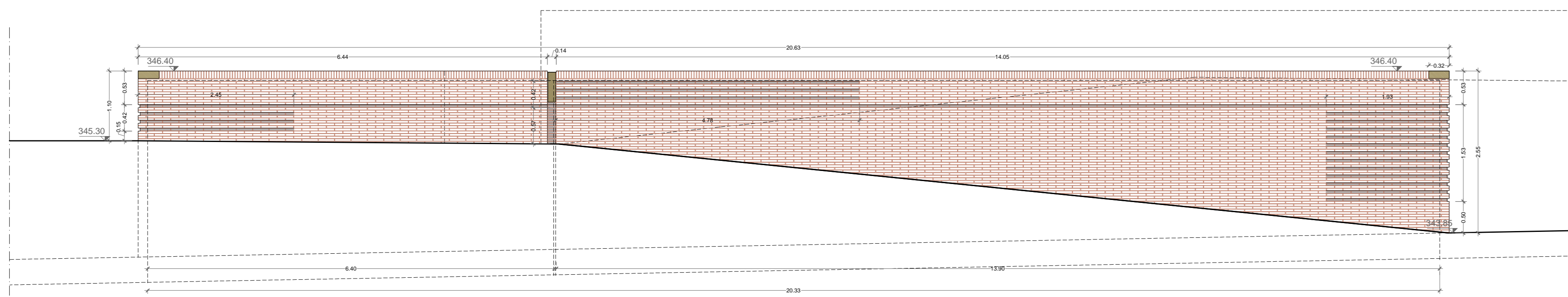

Prospetto longitudinale est (verso centro storico)

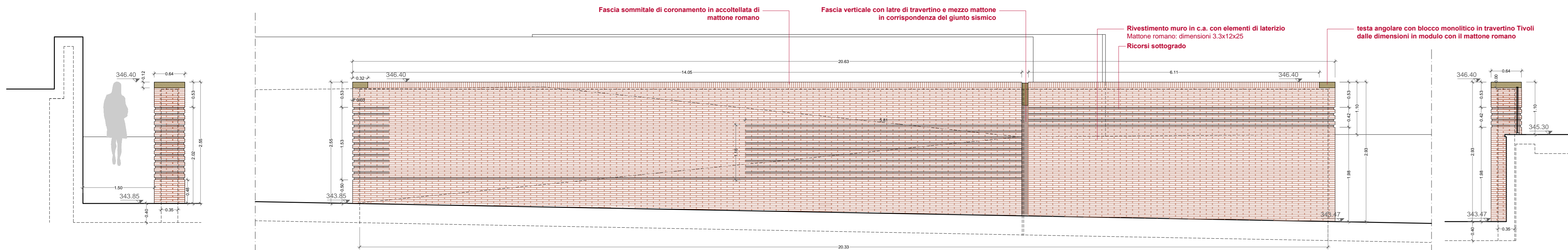

Prospetto longitudinale ovest (verso ciglio rupe)

**SETTI IN CEMENTO ARMATO RIVESTITI IN LATERIZIO ( mattone romano 3.3x12x25) scala 1:50**

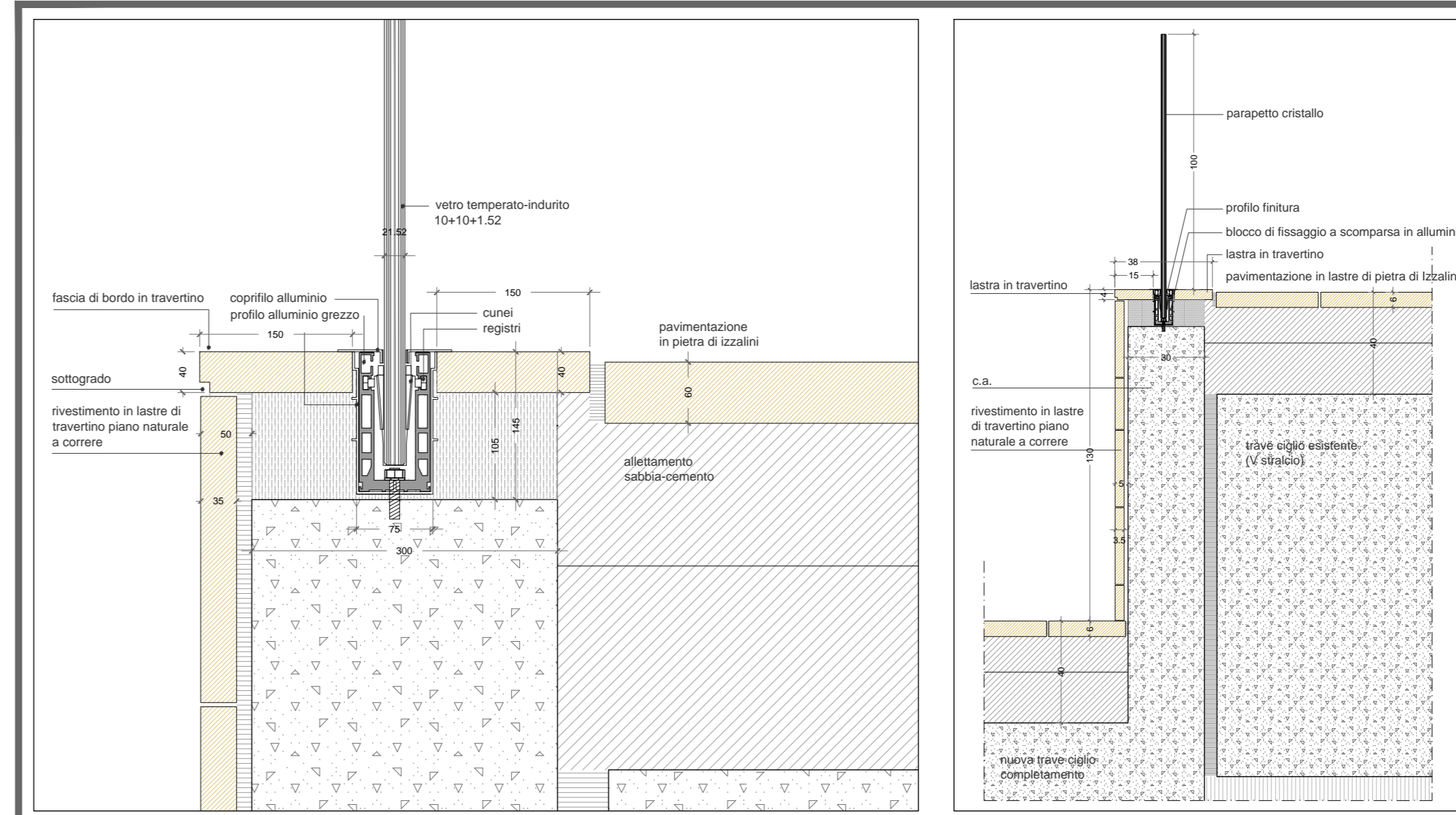

Scala 1:5

Scala 1:20

**PARTICOLARE\_11** Parapetto in cristallo

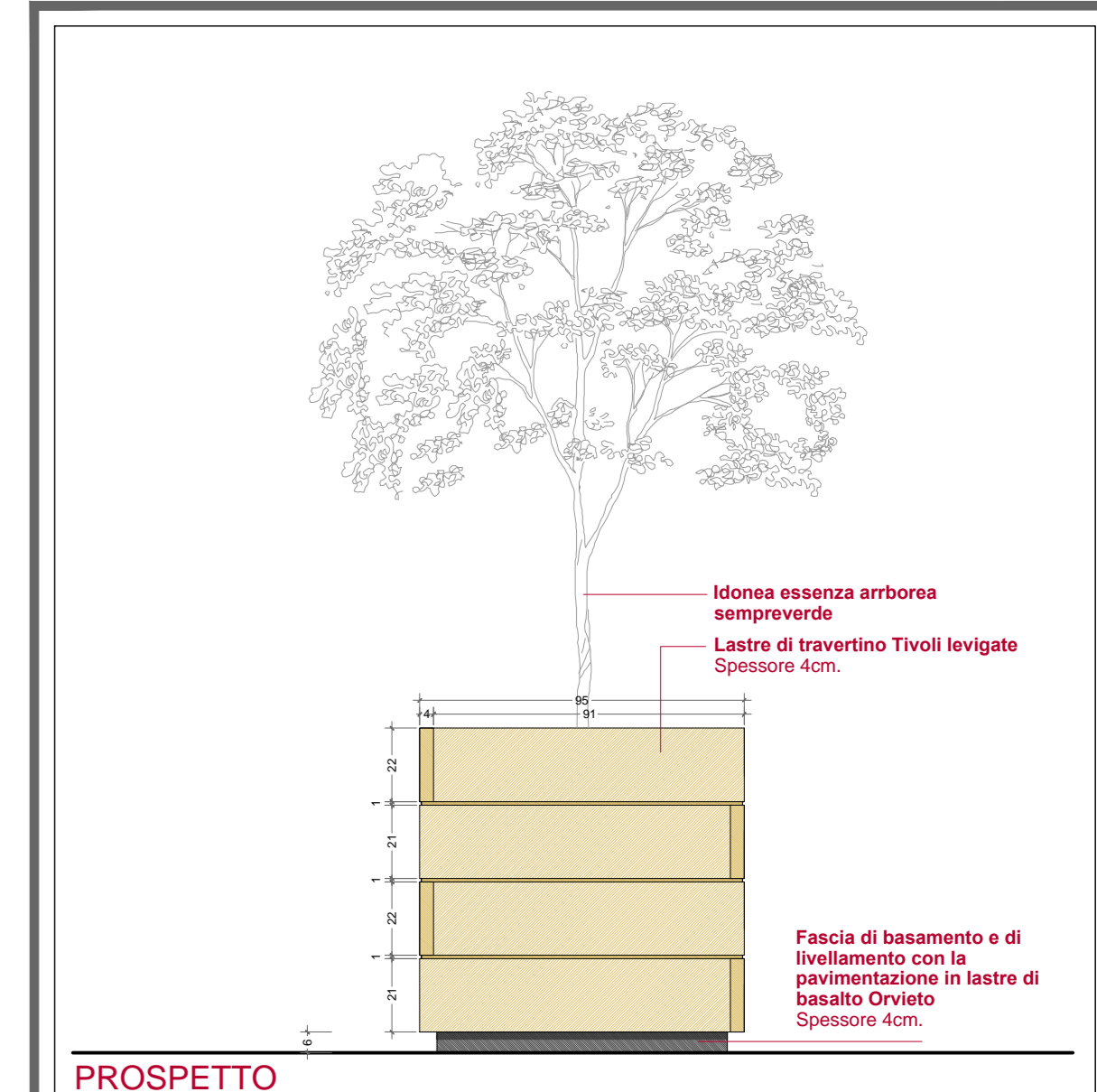

PROSPETTO

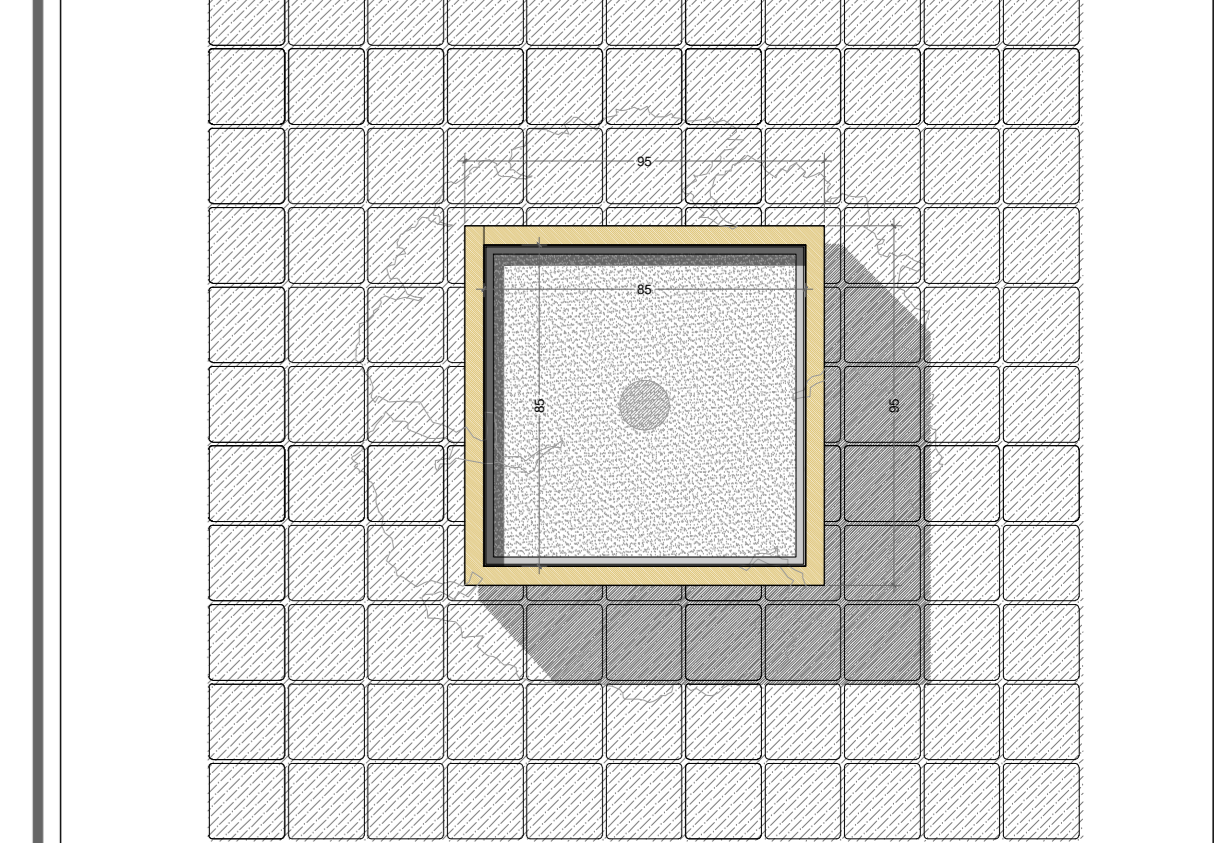

PIANTA

Scala 1:20

**PARTICOLARE\_12**  
Vaso per essenza arbustiva  
in lastre di travertino

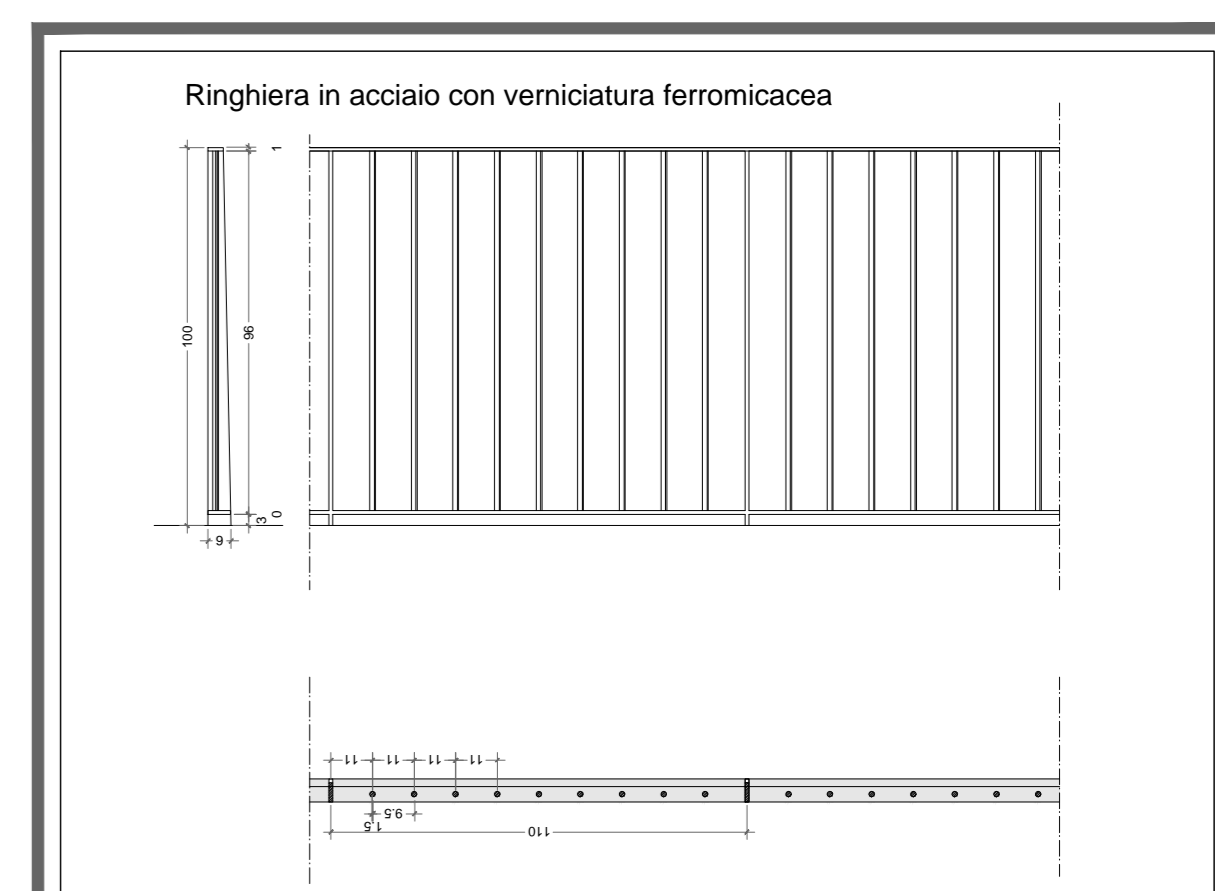

Scala 1:20

**PARTICOLARE\_13**  
Ringhiera in acciaio percorso superiore



**PLANIMETRIA GENERALE con riferimenti**  
scala 1:500

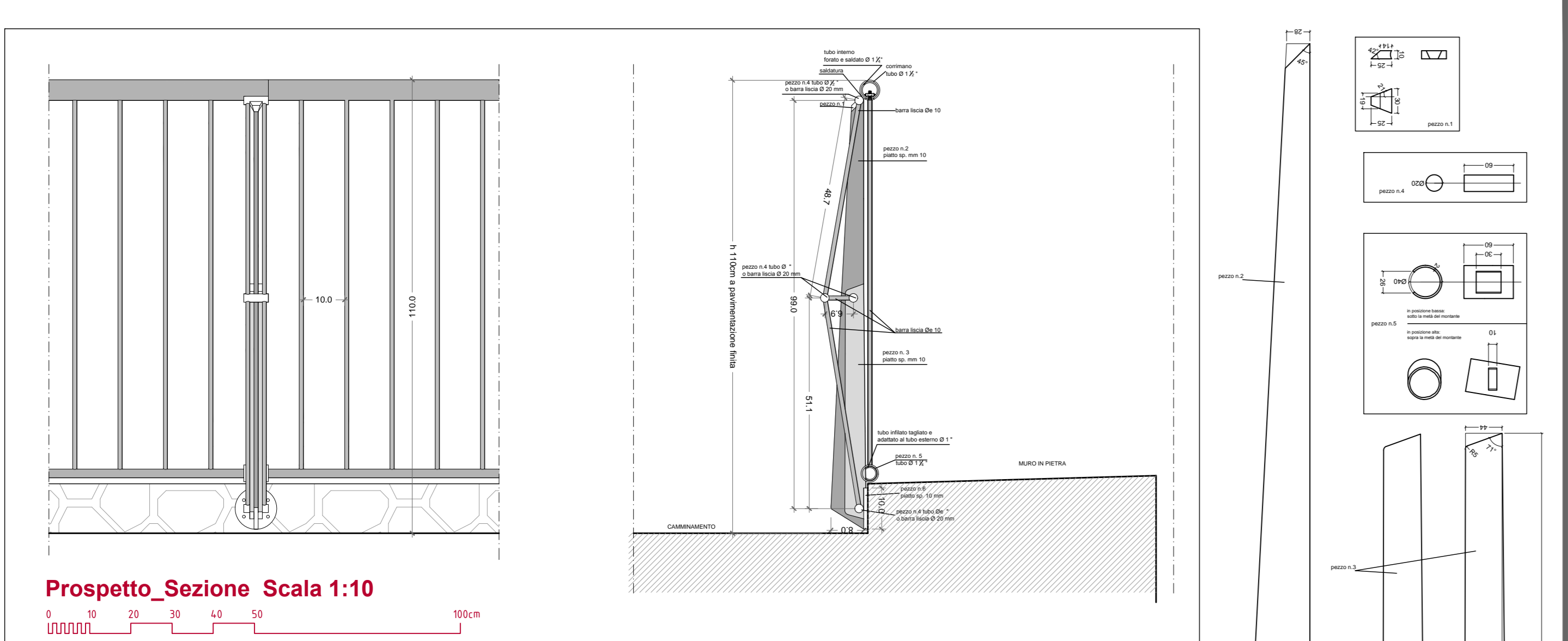

Prospetto\_Sezione Scala 1:10

**PARTICOLARE\_09**  
Ringhiera in acciaio zincato percorso inferiore

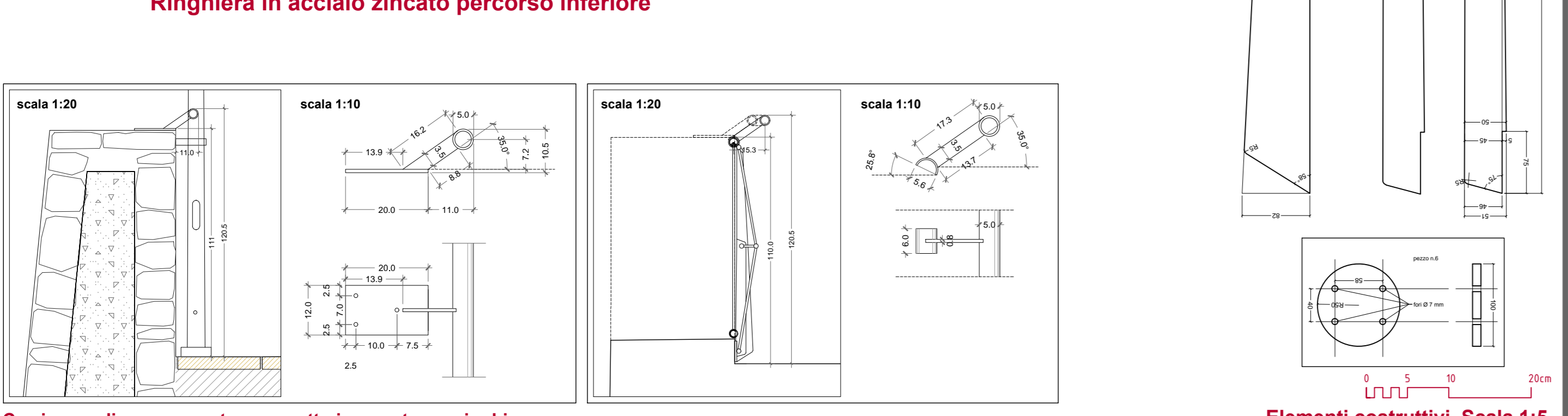

Corrimano di coronamento parapetto in muratura e ringhiera

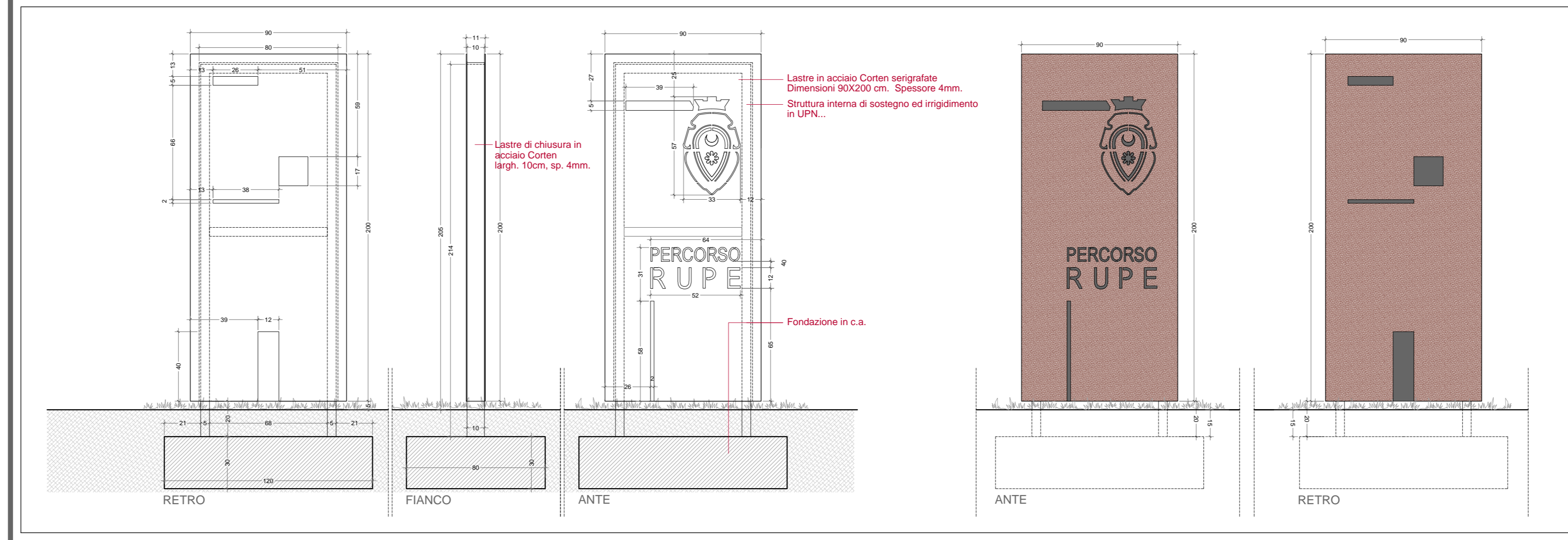

**PARTICOLARE\_10** Totem accesso nord al percorso rupe

Scala 1:20



**ARREDO URBANO**

- 01\_Panca-panchina (tipo "Cima" City Design)
- 02\_Dissuasori idraulici a scomparsa (tipo Pilomet 127/P600A, diametro 127mm)
- 03\_Cestino (tipo "Ely" Fondrie Viterbesi)
- 04\_Fontanella (tipo "H2O" CityDesign)

(per la collocazione degli elementi di arredo urbano vedi B\_ART\_06)

**REGIONE UMBRIA**  
PROVINCIA DI PERUGIA

**COMUNE DI MASSA MARTANA**

**INTERVENTI PER IL CONSOLIDAMENTO DELLA RUPE DI MASSA MARTANA**

OPERA: **COMPLETAMENTO DEGLI INTERVENTI IN PARETE E DEL CIGLIO SUPERIORE NEL TRATTO COMPRESO TRA VIA DELLE PIAGGE E VIA DEL MATTATOIO VECCHIO.**

DESCRIZIONE: **PROGETTO ESECUTIVO**

PROGETTISTI:  
prof. ing. Claudio Comastri  
dot. ing. Rodolfo Biondi  
dot. ing. Giuseppe Federici  
dot. geol. Luca Domenico Venanti

REGIONE UMBRIA:  
PROGETTISTI:  
dot. arch. Andrea Balletti  
dot. ing. Vincenzo Mario Cavallaro  
dot. ing. Federica Ferroni  
dot. arch. Andrea Sebastiani

COLLABORATORI:  
**IAG PROGETTI STUDIO ASSOCIATO**  
dot. arch. Andrea Balletti  
dot. ing. Vincenzo Mario Cavallaro  
dot. ing. Federica Ferroni  
dot. arch. Andrea Sebastiani

**THESIS ENGINEERING**  
dot. ing. Elia Comastri  
dot. ing. Federica Fortini

**SGA STUDIO GEOLOGICI ASSOCIATI**  
dot. geol. Luciano Farali  
dot. geol. Nello Gaspari  
dot. geol. Riccardo Picconi

TAVOLA: **PARTICOLARI COSTRUTTIVI Pavimentazioni, rivestimenti, arredo.**

REVISIONE	DATA	DESCRIZIONE	REDATTO	CONTR.	APPROV.
0	SETT. 2014	1° EMISSIONE	A.B.	G.F.	G.F.

B\_ART\_05\_2
2014\_04
E0
A
PE

CIV: ELG A0 Varie Arch. Andrea Balletti Arch. Andrea Sebastiani Ing. Giuseppe Federici GF ELABORATO: n. L. 025  
 Progetto grafico: IAG PROGETTI STUDIO ASSOCIATO - REGIONE UMBRIA - PROVINCIA DI PERUGIA - COMUNE DI MASSA MARTANA  
 Tavola n. B\_ART\_05\_2014\_04\_01\_01