

**LINEE DI INDIRIZZO PER LE RICOGNIZIONI E I PIANI DI  
RAZIONALIZZAZIONE DEGLI ORGANISMI PARTECIPATI  
DAGLI ENTI TERITORIALI  
(ART. 20 D.LGS. N. 175/2016)**

## **INDICE**

- 01.        SCHEDA ANAGRAFICA**
- 02.        RICOGNIZIONE DELLE SOCIETÀ PARTECIPATE**
  - 02.01. Ricognizione delle società a partecipazione diretta
  - 02.02. Ricognizione delle società a partecipazione indiretta
  - 02.03. Grafico delle relazioni tra partecipazioni
- 03.        REQUISITI TESTO UNICO DELLE SOCIETÀ A PARTECIPAZIONE PUBBLICA (T.U.S.P.)**
  - 03.01. Finalità perseguite e attività ammesse (articoli 4 e 26)
  - 03.02. Condizioni art. 20 co. 2
- 04.        MANTENIMENTO SENZA INTERVENTI DI RAZIONALIZZAZIONE**
- 05.        AZIONI DI RAZIONALIZZAZIONE**
  - 05.01. Contenimento costi
  - 05.02. Cessione/Alienazione quote
  - 05.03. Liquidazione
  - 05.04. Fusione/Incorporazione
  - 05.05. Riepilogo
- 06.        ELENCO MOTIVAZIONI**

**LINEE GUIDA PER LE RICOGNIZIONI E I PIANI DI RAZIONALIZZAZIONE  
DEGLI ORGANISMI PARTECIPATI DAGLI ENTI TERITORIALI  
(ART. 20 D.LGS. N. 175/2016)**

**01. SCHEDA ANAGRAFICA**

**Tipologia Ente:** Regione/Provincia autonoma

**Denominazione Ente:** UMBRIA

**Codice fiscale dell'Ente:** 01212820540

L'ente ha effettuato la revisione straordinaria ai sensi dell'art. 24, d.lgs. n. 175/2016

SI

**Dati del referente/responsabile per la compilazione del piano**

**Nome:**

Catia

**Cognome:**

Bertinelli

**Recapiti:**

**Indirizzo:**

Corso Vannucci,96 Perugia

**Telefono:**

075/5043584

**Fax:**

**Posta elettronica:**

[cbertinelli@regione.umbria.it](mailto:cbertinelli@regione.umbria.it)

t

**02. RICOGNIZIONE DELLE SOCIETÀ PARTECIPATE**

02.01. Ricognizione delle società a partecipazione diretta

Progressivo A	Codice fiscale società B	Denominazione società C	Anno di costituzione D	Stato E	Anno di inizio della procedura F	% Quota di partecipazione G	Attività svolta H	Partecipazione di controllo I	Società in house J	Quotata (ai sensi del d.lgs. n. 175/2016) K	Holding pura L
Dir_1	01714770540	GEPAFIN S.P.A.	1987	Attiva		48,85	Fornisce uno strumento finanziario specializzato a disposizione delle PMI umbre per supportarle nella raccolta di finanziamenti, sia sotto forma di capitale di debito, tramite prestiti bancari a medio-lungo termine, sia sotto forma di mezzi propri tramite capitale di rischio	SI	NO	NO	NO
Dir_2	00267120541	SVILUPPUMBRIA S.P.A.	1973	Attiva		92,30	Opera per lo sviluppo economico e la competitività del territorio in coerenza con gli atti di programmazione della Regione	SI	SI	NO	NO
Dir_3	01770460549	3A PARCO TECNOLOGICO AGROALIMENTARE DELL'UMBRIA S.C. A R.L.	1989	Attiva		23,234	Fornisce servizi alle imprese per attività di ricerca industriale, innovazione, trasferimento tecnologico e certificazione, si occupa della Gestione del Centro di Ricerca e Sviluppo detto Parco Tecnologico	SI	SI	NO	NO
Dir_4	03176620544	UMBRIA TPL E MOBILITA' S.P.A.	2010	Attiva		27,78	Opera ai sensi dell'art. 19 bis della L.R. n. 37 del 18 novembre 1998 e svolge le funzioni di Agenzia unica per la mobilità ed il trasporto pubblico locale in modo prevalente a favore dei soci per il conseguimento delle loro finalità istituzionali e tutte le attività strettamente necessarie per il conseguimento dell'oggetto sociale	SI	SI	NO	NO

Dir_5	02915750547	PUNTO ZERO S.C. AR.L. (dal 01.01.2022) ex UMBRIA SALUTE E SERVIZI SCARL	2006	Attiva		73,037247	Eroga servizi di interesse generale, quali sviluppo dell'innovazione tecnologica e gestione della transizione al digitale del sistema pubblico regionale, compresa la digitalizzazione del sistema sanitario regionale e del sistema informativo regionale; cura delle attività ed erogazione dei servizi preordinati alla tutela della salute, compresa l'attività di front-office di servizi al cittadino; sviluppo e gestione del Data Center regionale e della rete pubblica regionale; supporto tecnico-operativo a favore delle strutture amministrative degli enti soci e l'erogazione di servizi ICT nell'ambito delle organizzazioni interne dei singoli enti soci; funzioni di Centrale di Acquisto per l'approvvigionamento di beni, servizi e lavori a favore delle pubbliche amministrazioni e degli Enti soci e di Soggetto Aggregatore	SI	SI	NO	NO
-------	-------------	---	------	--------	--	-----------	---	----	----	----	----

Le società a partecipazione diretta (quotate e non quotate) sono sempre oggetto di ricognizione, anche se non controllate dall'ente.

Colonna B: Inserire codice di 11 cifre per le società aventi sede in Italia; codice di 11 cifre seguito da "E" per le società aventi sede all'estero.

Colonna C: Inserire la ragione sociale comprensiva della forma giuridica.

Colonna F: Selezionare l'anno dal menù a tendina solo se nel campo "stato" è stata selezionata una delle seguenti opzioni: "cessata"; "sospesa"; "Sono in corso procedure concorsuali"; "Sono in corso procedure di liquidazione volontaria o scioglimento".

Colonna G: Inserire valori comprensivi di decimali.

Colonna H: Inserire una descrizione sintetica della/e attività effettivamente svolta/e.

Colonna I: Indicare se la partecipazione detenuta dall'amministrazione è di controllo ai sensi dell'art. 2359 c.c.

Colonna J: Indicare "SI" se l'Amministrazione esercita il controllo analogo o più Amministrazioni esercitano il controllo analogo congiunto.

Colonna K: Indicare "SI" se la società emette azioni quotate in mercati regolamentati; se ha emesso strumenti finanziari quotati in mercati regolamentati; se sia partecipata da società quotate o che hanno emesso strumenti finanziari quotati.

Colonna L: Indicare "SI" se la società ha come oggetto sociale esclusivo la gestione delle partecipazioni societarie per conto dell'Amministrazione.

## 02. RICOGNIZIONE DELLE SOCIETÀ PARTECIPATE

### 02.02. Ricognizione delle società a partecipazione indiretta

Progressivo	Codice fiscale società	Denominazione società	Anno di costituzione	Stato	Anno di inizio della procedura	Denominazione società/organismo tramite	% Quota di partecipazione società/organismo tramite	% Quota di partecipazione indiretta Amministrazione	Attività svolta	Partecipazione di controllo	Società in house	Quotata (ai sensi del d.lgs. n. 175/2016)
A	B	C	D	E	F	G	H	I	J	K	L	M
Ind_1	07555981005	QUADRILATERO MARCHE UMBRIA S.P.A.	2003	Attiva		SVILUPPUMBRIA S.P.A.	2,40	2,2152	La società ha per oggetto, quale Soggetto Attuatore Unico, la realizzazione del progetto pilota denominato "Asse viario Marche Umbria e quadrilatero di penetrazione interna", infrastruttura strategica di preminente interesse nazionale ai sensi della L. 21 dicembre 2021, n. 443	NO	NO	NO
Ind_2	00515910545	SASE S.P.A.	1977	Attiva		SVILUPPUMBRIA S.P.A.	78,71	72,65	I servizi erogati dalla SASE Spa riguardano l'assistenza ai passeggeri e agli equipaggi per le compagnie che operano a livello nazionale ed internazionale. Il "prodotto" della SASE Spa consiste quindi nell'erogazione di "servizi di assistenza a terra" come previsto dal D.Lgs. n. 18 del 1999	SI	NO	NO
Ind_3	02270300540	UMBRIAFIERE S.P.A.	1997	Attiva		SVILUPPUMBRIA S.P.A.	50,00	46,15	Gestione del centro fieristico regionale, Società riconosciuta come Ente fieristico regionale ed opera prevalentemente nei seguenti ambiti: fieristico espositivo, convegnistico-congressuale, meeting aziendali, concorsi pubblici	SI	NO	NO
Ind_4	02309070544	ISTITUTO CLINICO TIBERINO S.P.A.	1998	Attiva		AZIENDA UNITA' SANITARIA LOCALE (USL) 1 UMBRIA	40,20		La Società opera ai sensi dell'art. 9 bis (Sperimentazioni gestionali) del D.Lgs. n. 502 del 30.12.1992 e si occupa della gestione di servizi nel settore sanitario, ivi inclusa la consulenza, la formazione, la ricerca e la sperimentazione, il tutto anche attraverso l'acquisizione in appalto e/o in concessione e/o altra forma di negoziale o amministrativa, nei confronti di Enti pubblici ovvero di soggetti privati. Può compiere tutte le operazioni mobiliari immobiliari e finanziarie ritenute necessarie e utili per il conseguimento dell'oggetto sociale	SI	NO	NO
Ind_5	01714770540	GEPAFIN SPA	1987	Attiva		SVILUPPUMBRIA S.P.A.	6,97	6,43	Fornisce uno strumento finanziario specializzato a disposizione delle PMI umbre per supportarle nella raccolta di finanziamenti, sia sotto forma di capitale di debito, tramite prestiti bancari a medio-lungo termine, sia sotto forma di mezzi propri tramite capitale di rischio	SI	NO	NO
Ind_6	01770460549	3A PARCO TECNOLOGICO AGROALIMENTARE DELL'UMBRIA S.C. A R.L.	1989	Attiva		SVILUPPUMBRIA S.P.A.	56,886	52,505	Fornisce servizi alle imprese per attività di ricerca industriale, innovazione, trasferimento tecnologico e certificazione, si occupa della Gestione del Centro di Ricerca e Sviluppo detto Parco Tecnologico	SI	SI	NO

Ind_7	02915750547	PUNTO ZERO S.C. AR.L. (dal 01.01.2022) ex UMBRIA SALUTE E SERVIZI SCARL	2006	Attiva	Istituto zooprofilattico sperimentale dell'Umbria e delle Marche (IZSUM)	0,000731		Eroga servizi di interesse generale, quali sviluppo dell'innovazione tecnologica e gestione della transizione al digitale del sistema pubblico regionale, compresa la digitalizzazione del sistema sanitario regionale e del sistema informativo regionale; cura delle attività ed erogazione dei servizi preordinati alla tutela della salute, compresa l'attività di front-office di servizi al cittadino; sviluppo e gestione del Data Center regionale e della rete pubblica regionale; supporto tecnico-operativo a favore delle strutture amministrative degli enti soci e l'erogazione di servizi ICT nell'ambito delle organizzazioni interne dei singoli enti soci; funzioni di Centrale di Acquisto per l'approvvigionamento di beni, servizi e lavori a favore delle pubbliche amministrazioni e degli Enti soci e di Soggetto Aggregatore	SI	SI	NO
					Agenzia per il diritto allo studio universitario (ADISU)	0,000731					
					Azienda Unità Sanitaria Locale Umbria n. 1 (AUSL 1)	1,36512					
					Azienda Unità Sanitaria Locale Umbria n. 2 (AUSL 2)	1,36512					
					Agenzia regionale per le politiche attive del lavoro (ARPAL)	0,000731					
					Agenzia regionale per la protezione ambientale (ARPA UMBRIA)	0,000183					
					Azienda ospedaliera di Perugia	1,364755					
					Azienda ospedaliera "Santa Maria" di Terni	1,364755					

Le società a partecipazione indiretta (quotate e non quotate) sono oggetto di ricognizione solo se detenute dall'ente per il tramite di una società/organismo sottoposto a controllo da parte dello stesso.

Colonna B: Inserire codice di 11 cifre per le società aventi sede in Italia; codice di 11 cifre seguito da "E" per le società aventi sede all'estero.

Colonna C: Inserire la ragione sociale comprensiva della forma giuridica.

Colonna F: Selezionare l'anno dal menù a tendina solo se nel campo "stato" è stata selezionata una delle seguenti opzioni: "cessata"; "sospesa"; "Sono in corso procedure concorsuali"; "Sono in corso procedure di liquidazione volontaria o scioglimento".

Colonna G: Inserire la denominazione delle società/organismi (1 o +) attraverso le quali l'ente partecipa alle medesime. Per le indirette di livello successivo, inserire la denominazione delle società/organismi partecipanti (1 o +) del livello immediatamente precedente.

Colonna H: indicare separatamente ciascuna quota di partecipazione (comprensiva di decimali) qualora la partecipazione sia detenuta attraverso 2 o + società/organismi tramite.

Colonna I: indicare una unica quota di partecipazione (comprensiva di decimali) determinata in proporzione alla quote di partecipazione dei livelli precedenti.

Colonna J: Inserire una descrizione sintetica della/e attività effettivamente svolta/e.

Colonna K: Indicare se la partecipazione detenuta dall'amministrazione è di controllo ai sensi dell'art. 2359 c.c.

Colonna L: Indicare "SI" se l'Amministrazione esercita il controllo analogo o più Amministrazioni esercitano il controllo analogo congiunto.

Colonna M: Indicare "SI" se la società emette azioni quotate in mercati regolamentati; se ha emesso strumenti finanziari quotati in mercati regolamentati; se sia partecipata da società quotate o che hanno emesso strumenti finanziari quotati.

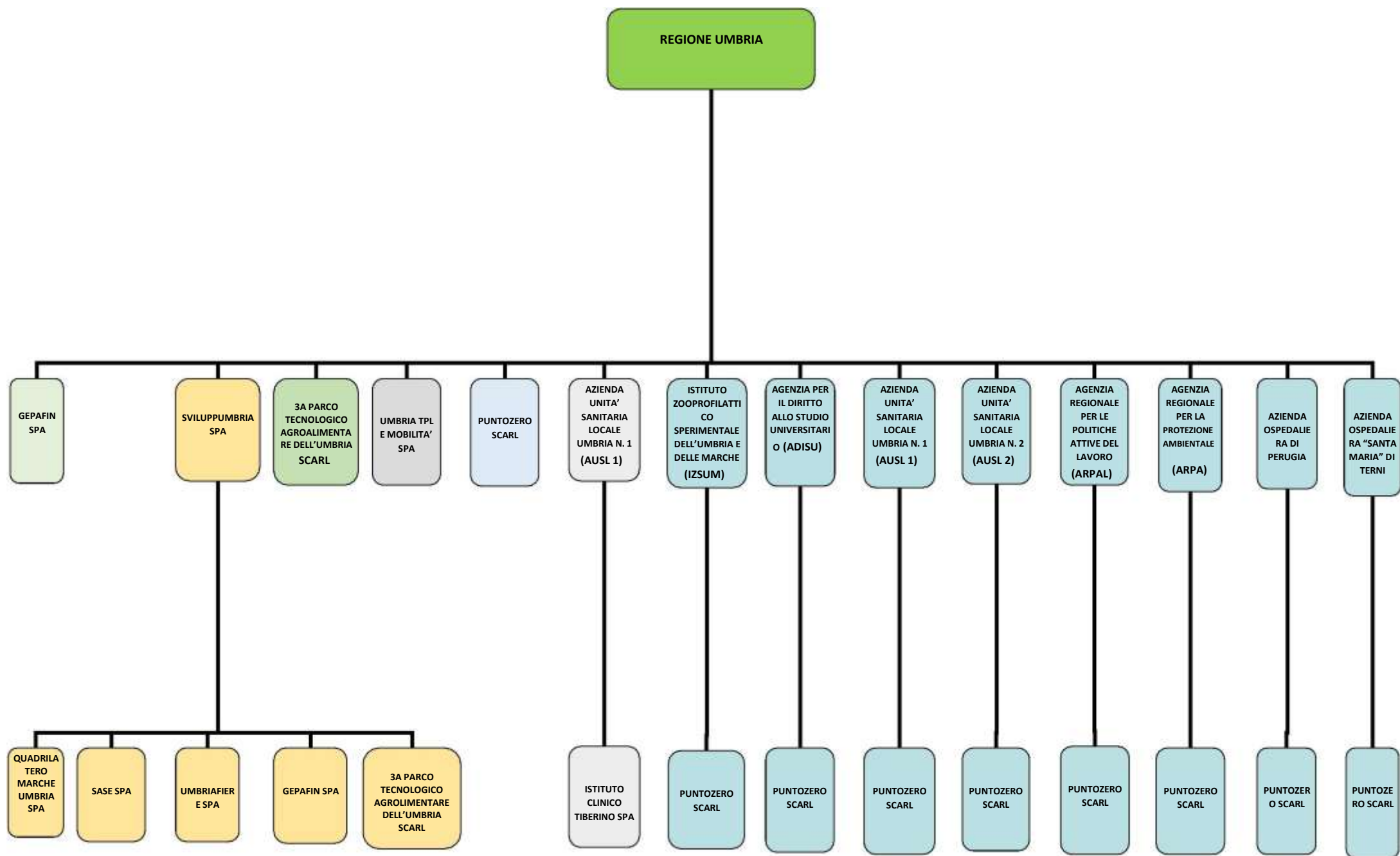



### 03. REQUISITI TESTO UNICO DELLE SOCIETÀ A PARTECIPAZIONE PUBBLICA

03.01. Finalità perseguite e attività ammesse (articoli 1, 4 e 26)

Progressivo società partecipata: Dir\_1 - Ind\_5 (a)

Denominazione società partecipata: GEPAFIN S.P.A. (b)

Tipo partecipazione: sia diretta che indiretta (c)

Attività svolta: (d)

Fornisce uno strumento finanziario specializzato a disposizione delle PMI umbre per supportarle nella raccolta di finanziamenti, sia sotto forma di capitale di debito, tramite prestiti bancari a medio-lungo termine, sia sotto forma di mezzi propri tramite capitale di rischio

Indicare se la società:

- È a partecipazione pubblica di diritto singolare (art. 1 co. 4)

☒

- Rientra nell'Allegato "A" del d.lgs. n. 175/2016 (art. 26, co. 2)

☒

- Ha come oggetto esclusivo la gestione di fondi europei per conto dello Stato o delle Regioni, ovvero la realizzazione di progetti di ricerca finanziati dalle istituzioni dell'Unione Europea (art. 26, co. 2)

☐

- È stata esclusa, con deliberazione adottata ai sensi dell'art. 4 co. 9, secondo periodo, dall'applicazione totale o parziale delle disposizioni del medesimo articolo (solo per le società partecipate dalle Regioni/Prov. Aut.)

☐

- È destinataria dei provvedimenti di cui al d.lgs. n. 159/2011 (art. 26, co. 12-bis)

☐

- È autorizzata alla gestione delle case da gioco, ai sensi della legislazione vigente (art. 26, co. 12-sexies)

☐

Qualora non sia stata selezionata alcuna delle opzioni indicate ai punti precedenti, indicare se la società:

- È costituita in attuazione dell'art. 34 del regolamento CE n. 13/2013 - Gruppi d'Azione Locale (art. 4, co. 6)

☐

- Ha per oggetto sociale prevalente la gestione di spazi fieristici e l'organizzazione di eventi fieristici (art. 4, co. 7)

☐

- Ha per oggetto sociale prevalente la realizzazione e la gestione di impianti di trasporto a fune per la mobilità turistico-sportiva in aree montane (art. 4, co. 7)

☐

- Ha per oggetto sociale prevalente la produzione di energia da fonti rinnovabili (art. 4, co. 7)

☐

- Ha caratteristiche di spin off o di start up universitario, o analoghe a quelle degli enti di ricerca, ovvero gestisce aziende agricole con funzioni didattiche (art. 4, co. 8)

☐

- Produce un servizio di interesse generale a rete (di cui all'art. 3-bis del d.l. 138/2011) fuori dall'ambito territoriale di riferimento, con affidamento dei servizi, in corso e nuovi, tramite procedure ad evidenza pubblica (art. 4, co. 9-bis)

☐

- Produce beni e servizi strettamente necessari per il perseguimento delle finalità istituzionali dell'ente (art. 4, co. 1)

☐

- Produce un servizio di interesse generale (art. 4, co. 2, lett. a)

☐

- Progetta e realizza un'opera pubblica sulla base di un accordo di programma fra amministrazioni pubbliche (art. 4, co. 2, lett. b)

☐

- Realizza e gestisce un'opera pubblica ovvero organizza e gestisce un servizio di interesse generale attraverso un contratto di partenariato pubblico/privato (art. 4, co. 2, lett. c)

☐

- Produce beni o servizi strumentali all'ente o agli enti pubblici partecipanti o alla svolgimento delle loro funzioni (art. 4, co. 2, lett. d)

☐

- Svolge servizi di committenza (art. 4, co. 2, lett. e)

☐

- Valorizza il patrimonio immobiliare dell'amministrazione partecipante (art. 4, co. 3)

☐

Indicare le motivazioni della riconducibilità o meno ai vincoli di scopo di cui al co. 1 o ad una delle attività di cui ai commi 2 e 3, anche con riferimento alle società che svolgono le attività di cui ai commi 6, 7, 8:

(a): Inserire uno dei progressivi già indicati nelle schede di ricognizione (02.01; 02.02).

(b): Inserire la ragione sociale come indicata nelle schede di ricognizione (02.01; 02.02).

(c): Indicare il tipo di partecipazione distinguendo i casi in cui la società sia partecipata direttamente, indirettamente (tramite altra società/organismo), ovvero in parte direttamente e in parte indirettamente.

(d): Inserire l'attività come indicata nelle schede di ricognizione (02.01; 02.02).

### 03. REQUISITI TESTO UNICO DELLE SOCIETÀ A PARTECIPAZIONE PUBBLICA

03.02. Condizioni art. 20, co. 2

Progressivo società partecipata: Dir\_1 - Ind\_5 (a)

Denominazione società partecipata: GEPAFIN S.P.A. (b)

Tipo partecipazione: sia diretta che indiretta (c)

Attività svolta: (d)

Fornisce uno strumento finanziario specializzato a disposizione delle PMI umbre per supportarle nella raccolta di finanziamenti, sia sotto forma di capitale di debito, tramite prestiti bancari a medio-lungo termine, sia sotto forma di mezzi propri tramite capitale di rischio

Indicare i seguenti dati con riferimento all'esercizio 2024 \*:

\* si riportano i dati così come contenuti nel Bilancio d'esercizio 2024

Numero medio dipendenti (e)	21
Numero amministratori	5
di cui nominati dall'Ente	3
Numero componenti organo di controllo	3
di cui nominati dall'Ente	2

Importi in euro

RISULTATO D'ESERCIZIO (g)	
2024	211.379,00
2023	42.699,00
2022	4.741,00
2021	507.776,00
2020	9.002,00

Importi in euro	
Costo del personale (f)	1.754.972,00
Compensi amministratori	82.921,00
Compensi componenti organo di controllo	29.260,00

Importi in euro	
FATTURATO	
2024	2.768.981,00
2023	2.766.438,00
2022	2.838.060,00
FATTURATO MEDIO	2.791.160,00

Sussistenza delle condizioni di cui all'art. 20, co. 2:

- La partecipazione societaria non rientra in alcuna delle categorie di cui all'art. 4 (art. 20, co. 2, lett. a)
- Società priva di dipendenti o con numero di amministratori superiore a quello dei dipendenti (art. 20, co. 2, lett. b)
- Svolgimento di attività analoghe o simili a quelle svolte da altre società partecipate o da enti pubblici strumentali (art. 20, co. 2, lett. c)

Indicare quali società/enti strumentali:

- Fatturato medio non superiore a 1.000.000 euro nel triennio precedente (art. 20, co. 2, lett. d e art. 26, co. 12-quinquies)
- Perdite in 4 dei 5 esercizi precedenti (per società che non gestiscono un servizio di interesse generale) (art. 20, co. 2, lett. e)
- Necessità di contenimento dei costi di funzionamento (art. 20, co. 2, lett. f)
- Necessità di aggregazione con altre società aventi ad oggetto le attività consentite all'art. 4 (art. 20, co. 2, lett. g)

Indicare le motivazioni della sussistenza o meno delle condizioni di cui ai punti precedenti:

Le motivazioni sono riportate nell'atto a cui la presente scheda è allegata nella parte relativa a Gepafin Spa

Azioni da intraprendere:

DGR per assegnazione obiettivi di contenimento dei costi di funzionamento

(a): Inserire uno dei progressivi già indicati nelle schede di ricognizione (02.01; 02.02).

(b): Inserire la ragione sociale come indicata nelle schede di ricognizione (02.01; 02.02).

(c): Indicare il tipo di partecipazione distinguendo i casi in cui la società sia partecipata direttamente, indirettamente (tramite altra società/organismo), ovvero in parte direttamente e in parte indirettamente.

(d): Inserire l'attività svolta come indicata nelle schede di ricognizione (02.01; 02.02).

(e): Inserire il numero medio di dipendenti come da nota integrativa al bilancio.

(f): Inserire la voce B9 del Conto economico.

(g): Inserire il risultato d'esercizio al netto delle imposte.

Articolo non applicabile ai sensi dell'art. 26 TUSP

### 03. REQUISITI TESTO UNICO DELLE SOCIETÀ A PARTECIPAZIONE PUBBLICA

03.01. Finalità perseguite e attività ammesse (articoli 1, 4 e 26)

Progressivo società partecipata:  (a)

Denominazione società partecipata:  (b)

Tipo partecipazione:  (c)

Attività svolta:  (d)

*Indicare se la società:*

- È a partecipazione pubblica di diritto singolare (art. 1 co. 4) ☐
- Rientra nell'Allegato "A" del d.lgs. n. 175/2016 (art. 26, co. 2) ☒
- Ha come oggetto esclusivo la gestione di fondi europei per conto dello Stato o delle Regioni, ovvero la realizzazione di progetti di ricerca finanziati dalle istituzioni dell'Unione Europea (art. 26, co. 2) ☐
- È stata esclusa, con deliberazione adottata ai sensi dell'art. 4 co. 9, secondo periodo, dall'applicazione totale o parziale delle disposizioni del medesimo articolo (**solo per le società partecipate dalle Regioni/Prov. Aut.**) ☐
- È destinataria dei provvedimenti di cui al d.lgs. n. 159/2011 (art. 26, co. 12-bis) ☐
- È autorizzata alla gestione delle case da gioco, ai sensi della legislazione vigente (art. 26, co. 12-sexies) ☐
- Qualora non sia stata selezionata alcuna delle opzioni indicate ai punti precedenti, indicare se la società:*
- È costituita in attuazione dell'art. 34 del regolamento CE n. 13/2013 - Gruppi d'Azione Locale (art. 4, co. 6) ☐
- Ha per oggetto sociale prevalente la gestione di spazi fieristici e l'organizzazione di eventi fieristici (art. 4, co. 7) ☐
- Ha per oggetto sociale prevalente la realizzazione e la gestione di impianti di trasporto a fune per la mobilità turistico-sportiva in aree montane (art. 4, co. 7) ☐
- Ha per oggetto sociale prevalente la produzione di energia da fonti rinnovabili (art. 4, co. 7) ☐
- Ha caratteristiche di spin off o di start up universitario, o analoghe a quelle degli enti di ricerca, ovvero gestisce aziende agricole con funzioni didattiche (art. 4, co. 8) ☐
- Produce un servizio di interesse generale a rete (di cui all'art. 3-bis del d.l. 138/2011) fuori dall'ambito territoriale di riferimento, con affidamento dei servizi, in corso e nuovi, tramite procedure ad evidenza pubblica (art. 4, co. 9-bis) ☐
- Produce beni e servizi strettamente necessari per il perseguimento delle finalità istituzionali dell'ente (art. 4, co. 1) ☐
- Produce un servizio di interesse generale (art. 4, co. 2, lett. a) ☐
- Progetta e realizza un'opera pubblica sulla base di un accordo di programma fra amministrazioni pubbliche (art. 4, co. 2, lett. b) ☐
- Realizza e gestisce un'opera pubblica ovvero organizza e gestisce un servizio di interesse generale attraverso un contratto di partenariato pubblico/privato (art. 4, co. 2, lett. c) ☐
- Produce beni o servizi strumentali all'ente o agli enti pubblici partecipanti o alla svolgimento delle loro funzioni (art. 4, co. 2, lett. d) ☐
- Svolge servizi di committenza (art. 4, co. 2, lett. e) ☐
- Valorizza il patrimonio immobiliare dell'amministrazione partecipante (art. 4, co. 3) ☐

*Indicare le motivazioni della riconducibilità o meno ai vincoli di scopo di cui al co. 1 o ad una delle attività di cui ai commi 2 e 3, anche con riferimento alle società che svolgono le attività di cui ai commi 6, 7, 8:*

(a): Inserire uno dei progressivi già indicati nelle schede di ricognizione (02.01; 02.02).

(b): Inserire la ragione sociale come indicata nelle schede di ricognizione (02.01; 02.02).

(c): Indicare il tipo di partecipazione distinguendo i casi in cui la società sia partecipata direttamente, indirettamente (tramite altra società/organismo), ovvero in parte direttamente e in parte indirettamente.

(d): Inserire l'attività come indicata nelle schede di ricognizione (02.01; 02.02).

03. REQUISITI TESTO UNICO DELLE SOCIETÀ A PARTECIPAZIONE PUBBLICA

03.02. Condizioni art. 20, co. 2

Progressivo società partecipata:

Dir\_2

(a)

Denominazione società partecipata:

SVILUPPUMBRIA S.P.A.

(b)

Tipo partecipazione:

Diretta

(c)

Attività svolta:

Opera per lo sviluppo economico e la competitività del territorio in coerenza con gli atti di programmazione della Regione

(d)

Indicare i seguenti dati con riferimento all'esercizio 2024 \*:  
\* si riportano i dati così come contenuti nel Bilancio d'esercizio 2024

Numero medio dipendenti (e)	78
Numero amministratori di cui nominati dall'Ente	1
Numero componenti organo di controllo di cui nominati dall'Ente	0
Numero componenti organo di controllo di cui nominati dall'Ente	3
Numero componenti organo di controllo di cui nominati dall'Ente	2

In NI è riportato il numero dei dipendenti al 31.12.2023 (n. 82)

Importi in euro	
Costo del personale (f)	5.150.391,00
Compensi amministratori	34.537,00
Compensi componenti organo di controllo	20.769,00

Importi in euro	
RISULTATO D'ESERCIZIO (g)	
2024	32.002,00
2023	29.057,00
2022	63.035,00
2021	41.795,00
2020	6.418,00

Importi in euro	
FATTURATO	
2024	10.987.027,00
2023	8.842.218,00
2022	8.318.434,00
FATTURATO MEDIO	9.382.560,00

Sussistenza delle condizioni di cui all'art. 20, co. 2:

- La partecipazione societaria non rientra in alcuna delle categorie di cui all'art. 4 (art. 20, co. 2, lett. a)

☐

Articolo non applicabile ai sensi dell'art. 26, c. 2, TUSP
- Società priva di dipendenti o con numero di amministratori superiore a quello dei dipendenti (art. 20, co. 2, lett. b)

☐
- Svolgimento di attività analoghe o simili a quelle svolte da altre società partecipate o da enti pubblici strumentali (art. 20, co. 2, lett. c)

☐

Indicare quali società/enti strumentali:

- Fatturato medio non superiore a 1.000.000 euro nel triennio precedente (art. 20, co. 2, lett. d e art. 26, co. 12-quinquies)

☐
- Perdite in 4 dei 5 esercizi precedenti (per società che non gestiscono un servizio di interesse generale) (art. 20, co. 2, lett. e)

☐
- Necessità di contenimento dei costi di funzionamento (art. 20, co. 2, lett. f)

☐
- Necessità di aggregazione con altre società aventi ad oggetto le attività consentite all'art. 4 (art. 20, co. 2, lett. g)

☐

Indicare le motivazioni della sussistenza o meno delle condizioni di cui ai punti precedenti:

Le motivazioni sono riportate nell'atto a cui la presente scheda è allegata nella parte relativa a Sviluppumbria Spa

Azioni da intraprendere:

DGR per assegnazione obiettivi di contenimento dei costi di funzionamento

- (a): Inserire uno dei progressivi già indicati nelle schede di ricognizione (02.01; 02.02).
- (b): Inserire la ragione sociale come indicata nelle schede di ricognizione (02.01; 02.02).
- (c): Indicare il tipo di partecipazione distinguendo i casi in cui la società sia partecipata direttamente, indirettamente (tramite altra società/organismo), ovvero in parte direttamente e in parte indirettamente.
- (d): Inserire l'attività svolta come indicata nelle schede di ricognizione (02.01; 02.02).
- (e): Inserire il numero medio di dipendenti come da nota integrativa al bilancio.
- (f): Inserire la voce B9 del Conto economico.
- (g): Inserire il risultato d'esercizio al netto delle imposte.

### 03. REQUISITI TESTO UNICO DELLE SOCIETÀ A PARTECIPAZIONE PUBBLICA

03.01. Finalità perseguite e attività ammesse (articoli 1, 4 e 26)

Progressivo società partecipata: Dir\_3 - Ind\_6 (a)

Denominazione società partecipata: 3A PARCO TECNOLOGICO  
AGROALIMENTARE  
DELL'UMBRIA S.C. A R.L. (b)

Tipo partecipazione: sia diretta che indiretta (c)

Attività svolta: Fornisce servizi alle imprese per attività di ricerca industriale, innovazione, trasferimento tecnologico e certificazione, si occupa della Gestione del Centro di Ricerca e Sviluppo detto Parco Tecnologico (d)

Indicare se la società:

- È a partecipazione pubblica di diritto singolare (art. 1 co. 4) ☐
- Rientra nell'Allegato "A" del d.lgs. n. 175/2016 (art. 26, co. 2) ☐
- Ha come oggetto esclusivo la gestione di fondi europei per conto dello Stato o delle Regioni, ovvero la realizzazione di progetti di ricerca finanziati dalle istituzioni dell'Unione Europea (art. 26, co. 2) ☐
- È stata esclusa, con deliberazione adottata ai sensi dell'art. 4 co. 9, secondo periodo, dall'applicazione totale o parziale delle disposizioni del medesimo articolo (**solo per le società partecipate dalle Regioni/Prov. Aut.**) ☐
- È destinataria dei provvedimenti di cui al d.lgs. n. 159/2011 (art. 26, co. 12-bis) ☐
- È autorizzata alla gestione delle case da gioco, ai sensi della legislazione vigente (art. 26, co. 12-sexies) ☐
- Qualora non sia stata selezionata alcuna delle opzioni indicate ai punti precedenti, indicare se la società:
- È costituita in attuazione dell'art. 34 del regolamento CE n. 13/2013 - Gruppi d'Azione Locale (art. 4, co. 6) ☐
- Ha per oggetto sociale prevalente la gestione di spazi fieristici e l'organizzazione di eventi fieristici (art. 4, co. 7) ☐
- Ha per oggetto sociale prevalente la realizzazione e la gestione di impianti di trasporto a fune per la mobilità turistico-sportiva in aree montane (art. 4, co. 7) ☐
- Ha per oggetto sociale prevalente la produzione di energia da fonti rinnovabili (art. 4, co. 7) ☐
- Ha caratteristiche di spin off o di start up universitario, o analoghe a quelle degli enti di ricerca, ovvero gestisce aziende agricole con funzioni didattiche (art. 4, co. 8) ☐
- Produce un servizio di interesse generale a rete (di cui all'art. 3-bis del d.l. 138/2011) fuori dall'ambito territoriale di riferimento, con affidamento dei servizi, in corso e nuovi, tramite procedure ad evidenza pubblica (art. 4, co. 9-bis) ☐
- Produce beni e servizi strettamente necessari per il perseguimento delle finalità istituzionali dell'ente (art. 4, co. 1) ☐
- Produce un servizio di interesse generale (art. 4, co. 2, lett. a) ☐
- Progetta e realizza un'opera pubblica sulla base di un accordo di programma fra amministrazioni pubbliche (art. 4, co. 2, lett. b) ☐
- Realizza e gestisce un'opera pubblica ovvero organizza e gestisce un servizio di interesse generale attraverso un contratto di partenariato pubblico/privato (art. 4, co. 2, lett. c) ☐
- Produce beni o servizi strumentali all'ente o agli enti pubblici partecipanti o alla svolgimento delle loro funzioni (art. 4, co. 2, lett. d) ☐
- Svolge servizi di committenza (art. 4, co. 2, lett. e) ☐
- Valorizza il patrimonio immobiliare dell'amministrazione partecipante (art. 4, co. 3) ☐

Indicare le motivazioni della riconducibilità o meno ai vincoli di scopo di cui al co. 1 o ad una delle attività di cui ai commi 2 e 3, anche con riferimento alle società che svolgono le attività di cui ai commi 6, 7, 8:

(a): Inserire uno dei progressivi già indicati nelle schede di ricognizione (02.01; 02.02).

(b): Inserire la ragione sociale come indicata nelle schede di ricognizione (02.01; 02.02).

(c): Indicare il tipo di partecipazione distinguendo i casi in cui la società sia partecipata direttamente, indirettamente (tramite altra società/organismo), ovvero in parte direttamente e in parte indirettamente.

(d): Inserire l'attività come indicata nelle schede di ricognizione (02.01; 02.02).

### 03. REQUISITI TESTO UNICO DELLE SOCIETÀ A PARTECIPAZIONE PUBBLICA

03.02. Condizioni art. 20, co. 2

Progressivo società partecipata: Dir\_3 - Ind\_6 (a)

Denominazione società partecipata: 3A PARCO TECNOLOGICO  
AGROALIMENTARE DELL'UMBRIA S.C. A R.L. (b)

Tipo partecipazione: sia diretta che indiretta (c)

Attività svolta: Fornisce servizi alle imprese per attività di ricerca industriale, innovazione, trasferimento tecnologico e certificazione, si occupa della Gestione del Centro di Ricerca e Sviluppo detto Parco Tecnologico (d)

Indicare i seguenti dati con riferimento all'esercizio 2024 \*:

\* si riportano i dati così come contenuti nel Bilancio d'esercizio 2024

Numero medio dipendenti (e)	41,49
Numero amministratori	1
di cui nominati dall'Ente	1
Numero componenti organo di controllo	1
di cui nominati dall'Ente	1

Importi in euro

RISULTATO D'ESERCIZIO (g)	
2024	143.713,00
2023	99.744,00
2022	221.621,00
2021	178.757,00
2020	352.721,00

Importi in euro	
Costo del personale (f)	2.043.903,00
Compensi amministratori	16.733,00
Compensi componenti organo di controllo	7.900,00

Importi in euro	
FATTURATO	
2024	4.841.122,00
2023	4.257.229,00
2022	4.026.611,00
FATTURATO MEDIO	4.374.987,00

Sussistenza delle condizioni di cui all'art. 20, co. 2:

- La partecipazione societaria non rientra in alcuna delle categorie di cui all'art. 4 (art. 20, co. 2, lett. a)

☐

Articolo non applicabile ai sensi dell'art. 26, c. 2, TUSP

- Società priva di dipendenti o con numero di amministratori superiore a quello dei dipendenti (art. 20, co. 2, lett. b)

☐

- Svolgimento di attività analoghe o similari a quelle svolte da altre società partecipate o da enti pubblici strumentali (art. 20, co. 2, lett. c)

☐

Indicare quali società/enti strumentali:

- Fatturato medio non superiore a 1.000.000 euro nel triennio precedente (art. 20, co. 2, lett. d e art. 26, co. 12-quinquies)

☐

- Perdite in 4 dei 5 esercizi precedenti (per società che non gestiscono un servizio di interesse generale) (art. 20, co. 2, lett. e)

☐

- Necessità di contenimento dei costi di funzionamento (art. 20, co. 2, lett. f)

☒

- Necessità di aggregazione con altre società aventi ad oggetto le attività consentite all'art. 4 (art. 20, co. 2, lett. g)

☐

Indicare le motivazioni della sussistenza o meno delle condizioni di cui ai punti precedenti:

Le motivazioni sono riportate nell'atto a cui la presente scheda è allegata nella parte relativa a 3A Parco tecnologico agroalimentare dell'Umbria Scarl

Azioni da intraprendere:

DGR per assegnazione obiettivi di contenimento dei costi di funzionamento

(a): Inserire uno dei progressivi già indicati nelle schede di ricognizione (02.01; 02.02).

(b): Inserire la ragione sociale come indicata nelle schede di ricognizione (02.01; 02.02).

(c): Indicare il tipo di partecipazione distinguendo i casi in cui la società sia partecipata direttamente, indirettamente (tramite altra società/organismo), ovvero in parte direttamente e in parte indirettamente.

(d): Inserire l'attività svolta come indicata nelle schede di ricognizione (02.01; 02.02).

(e): Inserire il numero medio di dipendenti come da nota integrativa al bilancio.

(f): Inserire la voce B9 del Conto economico.

(g): Inserire il risultato d'esercizio al netto delle imposte.

### 03. REQUISITI TESTO UNICO DELLE SOCIETÀ A PARTECIPAZIONE PUBBLICA

03.01. Finalità perseguite e attività ammesse (articoli 1, 4 e 26)

Progressivo società partecipata:  (a)

Denominazione società partecipata:  (b)

Tipo partecipazione:  (c)

Attività svolta:  (d)

indicare se la società:

- È a partecipazione pubblica di diritto singolare (art. 1 co. 4) ☐
- Rientra nell'Allegato "A" del d.lgs. n. 175/2016 (art. 26, co. 2) ☐
- Ha come oggetto esclusivo la gestione di fondi europei per conto dello Stato o delle Regioni, ovvero la realizzazione di progetti di ricerca finanziati dalle istituzioni dell'Unione Europea (art. 26, co. 2) ☐
- È stata esclusa, con deliberazione adottata ai sensi dell'art. 4 co. 9, secondo periodo, dall'applicazione totale o parziale delle disposizioni del medesimo articolo (**solo per le società partecipate dalle Regioni/Prov. Aut.**) ☐
- È destinataria dei provvedimenti di cui al d.lgs. n. 159/2011 (art. 26, co. 12-bis) ☐
- È autorizzata alla gestione delle case da gioco, ai sensi della legislazione vigente (art. 26, co. 12-sexies) ☐
- Qualora non sia stata selezionata alcuna delle opzioni indicate ai punti precedenti, indicare se la società:**
- È costituita in attuazione dell'art. 34 del regolamento CE n. 13/2013 - Gruppi d'Azione Locale (art. 4, co. 6) ☐
- Ha per oggetto sociale prevalente la gestione di spazi fieristici e l'organizzazione di eventi fieristici (art. 4, co. 7) ☐
- Ha per oggetto sociale prevalente la realizzazione e la gestione di impianti di trasporto a fune per la mobilità turistico-sportiva in aree montane (art. 4, co. 7) ☐
- Ha per oggetto sociale prevalente la produzione di energia da fonti rinnovabili (art. 4, co. 7) ☐
- Ha caratteristiche di spin off o di start up universitario, o analoghe a quelle degli enti di ricerca, ovvero gestisce aziende agricole con funzioni didattiche (art. 4, co. 8) ☐
- Produce un servizio di interesse generale a rete (di cui all'art. 3-bis del d.l. 138/2011) fuori dall'ambito territoriale di riferimento, con affidamento dei servizi, in corso e nuovi, tramite procedure ad evidenza pubblica (art. 4, co. 9-bis) ☐
- Produce beni e servizi strettamente necessari per il perseguimento delle finalità istituzionali dell'ente (art. 4, co. 1) ☐
- Produce un servizio di interesse generale (art. 4, co. 2, lett. a) ☐
- Progetta e realizza un'opera pubblica sulla base di un accordo di programma fra amministrazioni pubbliche (art. 4, co. 2, lett. b) ☐
- Realizza e gestisce un'opera pubblica ovvero organizza e gestisce un servizio di interesse generale attraverso un contratto di partenariato pubblico/privato (art. 4, co. 2, lett. c) ☐
- Produce beni o servizi strumentali all'ente o agli enti pubblici partecipanti o alla svolgimento delle loro funzioni (art. 4, co. 2, lett. d) ☐
- Svolge servizi di committenza (art. 4, co. 2, lett. e) ☐
- Valorizza il patrimonio immobiliare dell'amministrazione partecipante (art. 4, co. 3) ☐

Indicare le motivazioni della riconducibilità o meno ai vincoli di scopo di cui al co. 1 o ad una delle attività di cui ai commi 2 e 3, anche con riferimento alle società che svolgono le attività di cui ai commi 6, 7, 8:

Le motivazioni sono riportate nell'atto a cui la presente scheda è allegata nella parte relativa a Umbria Tpl e mobilità Spa

(a): Inserire uno dei progressivi già indicati nelle schede di ricognizione (02.01; 02.02).

(b): Inserire la ragione sociale come indicata nelle schede di ricognizione (02.01; 02.02).

(c): Indicare il tipo di partecipazione distinguendo i casi in cui la società sia partecipata direttamente, indirettamente (tramite altra società/organismo), ovvero in parte direttamente e in parte indirettamente.

(d): Inserire l'attività come indicata nelle schede di ricognizione (02.01; 02.02).

### 03. REQUISITI TESTO UNICO DELLE SOCIETÀ A PARTECIPAZIONE PUBBLICA

03.02. Condizioni art. 20, co. 2

Progressivo società partecipata:  (a)

Denominazione società partecipata:  (b)

Tipo partecipazione:  (c)

Attività svolta:  (d)

Indicare i seguenti dati con riferimento all'esercizio 2024 \*:  
\*si riportano i dati così come contenuti nel Bilancio d'esercizio 2024

Numero medio dipendenti (e)	10,08
Numero amministratori	1
di cui nominati dall'Ente	0
Numero componenti organo di controllo	3
di cui nominati dall'Ente	0

Importi in euro	
<b>RISULTATO D'ESERCIZIO (g)</b>	
2024	190.731,00
2023	228.278,00
2022	54.395,00
2021	156.829,00
2020	23.726,00

Importi in euro	
<b>Costo del personale (f)</b>	729.428,00
Compensi amministratori	0,00
Compensi componenti organo di controllo	65.520,00

Importi in euro	
<b>FATTURATO</b>	
2024	140.316.908,00
2023	98.245.416,00
2022	54.302.743,00
<b>FATTURATO MEDIO</b>	<b>97.621.689,00</b>

Sussistenza delle condizioni di cui all'art. 20, co. 2:

- La partecipazione societaria non rientra in alcuna delle categorie di cui all'art. 4 (art. 20, co. 2, lett. a) ☐
- Società priva di dipendenti o con numero di amministratori superiore a quello dei dipendenti (art. 20, co. 2, lett. b) ☐
- Svolgimento di attività analoghe o simili a quelle svolte da altre società partecipate o da enti pubblici strumentali (art. 20, co. 2, lett. c) ☐

Indicare quali società/enti strumentali:

- Fatturato medio non superiore a 1.000.000 euro nel triennio precedente (art. 20, co. 2, lett. d e art. 26, co. 12-quinquies) ☐
- Perdite in 4 dei 5 esercizi precedenti (per società che non gestiscono un servizio di interesse generale) (art. 20, co. 2, lett. e) ☐
- Necessità di contenimento dei costi di funzionamento (art. 20, co. 2, lett. f) ☒
- Necessità di aggregazione con altre società aventi ad oggetto le attività consentite all'art. 4 (art. 20, co. 2, lett. g) ☐

Indicare le motivazioni della sussistenza o meno delle condizioni di cui ai punti precedenti:

Le motivazioni sono riportate nell'atto a cui la presente scheda è allegata nella parte relativa a Umbria Tpl e mobilità Spa

Azioni da intraprendere:

DGR per assegnazione obiettivi di contenimento dei costi di funzionamento

(a): Inserire uno dei progressivi già indicati nelle schede di ricognizione (02.01; 02.02).

(b): Inserire la ragione sociale come indicata nelle schede di ricognizione (02.01; 02.02).

(c): Indicare il tipo di partecipazione distinguendo i casi in cui la società sia partecipata direttamente, indirettamente (tramite altra società/organismo), ovvero in parte direttamente e in parte indirettamente.

(d): Inserire l'attività svolta come indicata nelle schede di ricognizione (02.01; 02.02).

(e): Inserire il numero medio di dipendenti come da nota integrativa al bilancio.

(f): Inserire la voce B9 del Conto economico.

(g): Inserire il risultato d'esercizio al netto delle imposte.



**03. REQUISITI TESTO UNICO DELLE SOCIETÀ A PARTECIPAZIONE PUBBLICA**  
03.01. Finalità perseguite e attività ammesse (articoli 1, 4 e 26)

Progressivo società partecipata:  (a)

Denominazione società partecipata:  (b)

Tipo partecipazione:  (c)

Attività svolta:  (d)

Indicare se la società:

- È a partecipazione pubblica di diritto singolare (art. 1 co. 4) ☐
- Rientra nell'Allegato "A" del d.lgs. n. 175/2016 (art. 26, co. 2) ☐
- Ha come oggetto esclusivo la gestione di fondi europei per conto dello Stato o delle Regioni, ovvero la realizzazione di progetti di ricerca finanziati dalle istituzioni dell'Unione Europea (art. 26, co. 2) ☐
- È stata esclusa, con deliberazione adottata ai sensi dell'art. 4 co. 9, secondo periodo, dall'applicazione totale o parziale delle disposizioni del medesimo articolo (solo per le società partecipate dalle Regioni/Prov. Aut.) ☐
- È destinataria dei provvedimenti di cui al d.lgs. n. 159/2011 (art. 26, co. 12-bis) ☐
- È autorizzata alla gestione delle case da gioco, ai sensi della legislazione vigente (art. 26, co. 12-sexies) ☐
- Quale non sia stata selezionata alcuna delle opzioni indicate ai punti precedenti, indicare se la società:
- È costituita in attuazione dell'art. 34 del regolamento CE n. 13/2013 - Gruppi d'Azione Locale (art. 4, co. 6) ☐
- Ha per oggetto sociale prevalente la gestione di spazi fieristici e l'organizzazione di eventi fieristici (art. 4, co. 7) ☐
- Ha per oggetto sociale prevalente la realizzazione e la gestione di impianti di trasporto a fune per la mobilità turistico-sportiva in aree montane (art. 4, co. 7) ☐
- Ha per oggetto sociale prevalente la produzione di energia da fonti rinnovabili (art. 4, co. 7) ☐
- Ha caratteristiche di spin off o di start up universitario, o analoghe a quelle degli enti di ricerca, ovvero gestisce aziende agricole con funzioni didattiche (art. 4, co. 8) ☐
- Produce un servizio di interesse generale a rete (di cui all'art. 3-bis del d.l. 138/2011) fuori dall'ambito territoriale di riferimento, con affidamento dei servizi, in corso e nuovi, tramite procedure ad evidenza pubblica (art. 4, co. 9-bis) ☐
- Produce beni e servizi strettamente necessari per il perseguimento delle finalità istituzionali dell'ente (art. 4, co. 1) ☒
- Produce un servizio di interesse generale (art. 4, co. 2, lett. a) ☒
- Progetta e realizza un'opera pubblica sulla base di un accordo di programma fra amministrazioni pubbliche (art. 4, co. 2, lett. b) ☐
- Realizza e gestisce un'opera pubblica ovvero organizza e gestisce un servizio di interesse generale attraverso un contratto di partenariato pubblico/privato (art. 4, co. 2, lett. c) ☐
- Produce beni o servizi strumentali all'ente o agli enti pubblici partecipanti o alla svolgimento delle loro funzioni (art. 4, co. 2, lett. d) ☐
- Svolge servizi di committenza (art. 4, co. 2, lett. e) ☒
- Valorizza il patrimonio immobiliare dell'amministrazione partecipante (art. 4, co. 3) ☐

Indicare le motivazioni della riconducibilità o meno ai vincoli di scopo di cui al co. 1 o ad una delle attività di cui ai commi 2 e 3, anche con riferimento alle società che svolgono le attività di cui ai commi 6, 7, 8:

Le motivazioni sono riportate nell'atto a cui la presente scheda è allegata nella parte relativa a Puntozero Scari

(a): Inserire uno dei progressi già indicati nelle schede di ricognizione (02.01; 02.02).

(b): Inserire la ragione sociale come indicata nelle schede di ricognizione (02.01; 02.02).

(c): Indicare il tipo di partecipazione distinguendo i casi in cui la società sia partecipata direttamente, indirettamente (tramite altre società/organismi), ovvero in parte direttamente e in parte indirettamente.

(d): Inserire l'attività come indicata nelle schede di ricognizione (02.01; 02.02).

**03. REQUISITI TESTO UNICO DELLE SOCIETÀ A PARTECIPAZIONE PUBBLICA**  
03.02. Condizioni art. 20, co. 2

Progressivo società partecipata:  (a)

Denominazione società partecipata:  (b)

Tipo partecipazione:  (c)

Attività svolta:  (d)

Indicare i seguenti dati con riferimento all'esercizio 2024 \*:  
\* si riportano i dati così come contenuti nel Bilancio d'esercizio 2024

Numero medio dipendenti (e)	521
Numero amministratori	1
di cui nominati dall'Ente	1
Numero componenti organo di controllo	1
di cui nominati dall'Ente	0

Importi in euro	
Compensi amministratori	196.027,00
Compensi componenti organo di controllo	22.838,00

Importi in euro	
<b>RISULTATO D'ESERCIZIO (g)</b>	
2024	18.715,00
2023	23.062,00
2022	160.295,00
2021	0,00
2020	0,00

Con riferimento agli anni 2021 e 2020 il risultato d'esercizio riportato si riferisce alla ex Umbria salute e servizi Scari

Importi in euro	
<b>FATTURATO</b>	
2024	47.303.146,00
2023	40.417.379,00
2022	36.586.223,00
FATTURATO MEDIO	41.435.583,00

Sussistenza delle condizioni di cui all'art. 20, co. 2:

- La partecipazione societaria non rientra in alcuna delle categorie di cui all'art. 4 (art. 20, co. 2, lett. a) ☐
- Società priva di dipendenti o con numero di amministratori superiore a quello dei dipendenti (art. 20, co. 2, lett. b) ☐
- Svolgimento di attività analoghe o simili a quelle svolte da altre società partecipate o da enti pubblici strumentali (art. 20, co. 2, lett. c) ☐

Indicare quali società/enti strumentali:

- Fatturato medio non superiore a 1.000.000 euro nel triennio precedente (art. 20, co. 2, lett. d e art. 26, co. 12-quinquies) ☐
- Perdite in 4 dei 5 esercizi precedenti (per società che non gestiscono un servizio di interesse generale) (art. 20, co. 2, lett. e) ☐
- Necessità di contenimento dei costi di funzionamento (art. 20, co. 2, lett. f) ☐
- Necessità di aggregazione con altre società aventi ad oggetto le attività consentite all'art. 4 (art. 20, co. 2, lett. g) ☐

Indicare le motivazioni della sussistenza o meno delle condizioni di cui ai punti precedenti:

Le motivazioni sono riportate nell'atto a cui la presente scheda è allegata nella parte relativa a Puntozero Scari

Azioni da intraprendere:

DGR per assegnazione obiettivi di contenimento dei costi di funzionamento

- (a): Inserire uno dei progressivi già indicati nelle schede di ricognizione (02.01; 02.02).  
(b): Inserire la ragione sociale come indicata nelle schede di ricognizione (02.01; 02.02).  
(c): Indicare il tipo di partecipazione distinguendo i casi in cui la società sia partecipata direttamente, indirettamente (tramite altra società/organismo), ovvero in parte direttamente e in parte indirettamente.  
(d): Inserire l'attività svolta come indicata nelle schede di ricognizione (02.01; 02.02).  
(e): Inserire il numero medio di dipendenti come da nota integrativa al bilancio.  
(f): Inserire la voce B9 del Conto economico.  
(g): Inserire il risultato d'esercizio al netto delle imposte.

### 03. REQUISITI TESTO UNICO DELLE SOCIETÀ A PARTECIPAZIONE PUBBLICA

03.01. Finalità perseguite e attività ammesse (articoli 1, 4 e 26)

Progressivo società partecipata: Ind 1 (a)

Denominazione società partecipata: QUADRILATERO MARCHE UMBRIA S.P.A. (b)

Tipo partecipazione: Indiretta (c)

Attività svolta: (d)

La società ha per oggetto, quale Soggetto Attuatore Unico, la realizzazione del progetto pilota denominato "Asse viario Marche Umbria e quadrilatero di penetrazione interna", infrastruttura strategica di preminente interesse nazionale ai sensi della L. 21 dicembre 2021, n. 443

Indicare se la società:

- È a partecipazione pubblica di diritto singolare (art. 1 co. 4)

- Rientra nell'Allegato "A" del d.lgs. n. 175/2016 (art. 26, co. 2)

- Ha come oggetto esclusivo la gestione di fondi europei per conto dello Stato o delle Regioni, ovvero la realizzazione di progetti di ricerca finanziati dalle istituzioni dell'Unione Europea (art. 26, co. 2)

- È stata esclusa, con deliberazione adottata ai sensi dell'art. 4 co. 9, secondo periodo, dall'applicazione totale o parziale delle disposizioni del medesimo articolo (**solo per le società partecipate dalle Regioni/Prov. Aut.**)

- È destinataria dei provvedimenti di cui al d.lgs. n. 159/2011 (art. 26, co. 12-bis)

- È autorizzata alla gestione delle case da gioco, ai sensi della legislazione vigente (art. 26, co. 12-sexies)

Qualora non sia stata selezionata alcuna delle opzioni indicate ai punti precedenti, indicare se la società:

- È costituita in attuazione dell'art. 34 del regolamento CE n. 13/2013 - Gruppi d'Azione Locale (art. 4, co. 6)

- Ha per oggetto sociale prevalente la gestione di spazi fieristici e l'organizzazione di eventi fieristici (art. 4, co. 7)

- Ha per oggetto sociale prevalente la realizzazione e la gestione di impianti di trasporto a fune per la mobilità turistico-sportiva in aree montane (art. 4, co. 7)

- Ha per oggetto sociale prevalente la produzione di energia da fonti rinnovabili (art. 4, co. 7)

- Ha caratteristiche di spin off o di start up universitario, o analoghe a quelle degli enti di ricerca, ovvero gestisce aziende agricole con funzioni didattiche (art. 4, co. 8)

- Produce un servizio di interesse generale a rete (di cui all'art. 3-bis del d.l. 138/2011) fuori dall'ambito territoriale di riferimento, con affidamento dei servizi, in corso e nuovi, tramite procedure ad evidenza pubblica (art. 4, co. 9-bis)

- Produce beni e servizi strettamente necessari per il perseguimento delle finalità istituzionali dell'ente (art. 4, co. 1)

- Produce un servizio di interesse generale (art. 4, co. 2, lett. a)

- Progetta e realizza un'opera pubblica sulla base di un accordo di programma fra amministrazioni pubbliche (art. 4, co. 2, lett. b)

- Realizza e gestisce un'opera pubblica ovvero organizza e gestisce un servizio di interesse generale attraverso un contratto di partenariato pubblico/privato (art. 4, co. 2, lett. c)

- Produce beni o servizi strumentali all'ente o agli enti pubblici partecipanti o alla svolgimento delle loro funzioni (art. 4, co. 2, lett. d)

- Svolge servizi di committenza (art. 4, co. 2, lett. e)

- Valorizza il patrimonio immobiliare dell'amministrazione partecipante (art. 4, co. 3)

Indicare le motivazioni della riconducibilità o meno ai vincoli di scopo di cui al co. 1 o ad una delle attività di cui ai commi 2 e 3, anche con riferimento alle società che svolgono le attività di cui ai commi 6, 7, 8:

(a): Inserire uno dei progressivi già indicati nelle schede di ricognizione (02.01; 02.02).

(b): Inserire la ragione sociale come indicata nelle schede di ricognizione (02.01; 02.02).

(c): Indicare il tipo di partecipazione distinguendo i casi in cui la società sia partecipata direttamente, indirettamente (tramite altra società/organismo), ovvero in parte direttamente e in parte indirettamente.

(d): Inserire l'attività come indicata nelle schede di ricognizione (02.01; 02.02).

03. REQUISITI TESTO UNICO DELLE SOCIETÀ A PARTECIPAZIONE PUBBLICA

03.02. Condizioni art. 20, co. 2

Progressivo società partecipata: Ind\_1 (a)

Denominazione società partecipata: QUADRILATERO MARCHE UMBRIA S.P.A. (b)

Tipo partecipazione: Indiretta (c)

Attività svolta: La società ha per oggetto, quale Soggetto Attuatore Unico, la realizzazione del progetto pilota denominato "Asse viario Marche Umbria e quadrilatero di penetrazione interna", infrastruttura strategica di preminente interesse nazionale ai sensi della L. 21 dicembre 2021, n. 443 (d)

Indicare i seguenti dati con riferimento all'esercizio 2024 \*:

\* si riportano i dati così come contenuti nel Bilancio d'esercizio 2024

Numero medio dipendenti (e)	30,25
Numero amministratori	5
di cui nominati dall'Ente	0
Numero componenti organo di controllo	3
di cui nominati dall'Ente	0

Importi in euro	
RISULTATO D'ESERCIZIO (g)	
2024	0,00
2023	0,00
2022	0,00
2021	0,00
2020	0,00

Importi in euro	
Costo del personale (f)	0,00
Compensi amministratori	68.000,00
Compensi componenti organo di controllo	23.000,00

Importi in euro	
FATTURATO	
2024	154.890,00
2023	29,00
2022	8.779,00
FATTURATO MEDIO	54.566,00

Sussistenza delle condizioni di cui all'art. 20, co. 2:

- La partecipazione societaria non rientra in alcuna delle categorie di cui all'art. 4 (art. 20, co. 2, lett. a)
- Società priva di dipendenti o con numero di amministratori superiore a quello dei dipendenti (art. 20, co. 2, lett. b)
- Svolgimento di attività analoghe o similari a quelle svolte da altre società partecipate o da enti pubblici strumentali (art. 20, co. 2, lett. c)

Indicare quali società/enti strumentali:

- Fatturato medio non superiore a 1.000.000 euro nel triennio precedente (art. 20, co. 2, lett. d e art. 26, co. 12-quinquies)
- Perdite in 4 dei 5 esercizi precedenti (per società che non gestiscono un servizio di interesse generale) (art. 20, co. 2, lett. e)
- Necessità di contenimento dei costi di funzionamento (art. 20, co. 2, lett. f)
- Necessità di aggregazione con altre società aventi ad oggetto le attività consentite all'art. 4 (art. 20, co. 2, lett. g)

Indicare le motivazioni della sussistenza o meno delle condizioni di cui ai punti precedenti:

Le motivazioni sono riportate nell'atto a cui la presente scheda è allegata nella parte relativa a Quadrilatero Marche Umbria Spa

Azioni da intraprendere:

Richiesta a Sviluppumbria Spa di proporre a Quadrilatero Marche Umbria Spa, quale azione di razionalizzazione e previa condivisione con la Regione Umbria, indirizzi per il contenimento dei costi di funzionamento declinati coerentemente con la tipologia dell'attività e delle finalità della partecipazione e di attivare le conseguenti azioni di monitoraggio e controllo estese anche alla più ampia situazione economico, finanziaria e patrimoniale, volte a prevenire/risolvere eventuali situazioni di crisi aziendali

(a): Inserire uno dei progressivi già indicati nelle schede di ricognizione (02.01; 02.02).

(b): Inserire la ragione sociale come indicata nelle schede di ricognizione (02.01; 02.02).

(c): Indicare il tipo di partecipazione distinguendo i casi in cui la società sia partecipata direttamente, indirettamente (tramite altra società/organismo), ovvero in parte direttamente e in parte indirettamente.

(d): Inserire l'attività svolta come indicata nelle schede di ricognizione (02.01; 02.02).

(e): Inserire il numero medio di dipendenti come da nota integrativa al bilancio.

(f): Inserire la voce B9 del Conto economico.

(g): Inserire il risultato d'esercizio al netto delle imposte.



Articolo non applicabile ai sensi dell'art. 26, c. 2, TUSP



### 03. REQUISITI TESTO UNICO DELLE SOCIETÀ A PARTECIPAZIONE PUBBLICA

03.01. Finalità perseguite e attività ammesse (articoli 1, 4 e 26)

Progressivo società partecipata: Ind\_2 (a)

Denominazione società partecipata: SASE S.P.A. (b)

Tipo partecipazione: Indiretta (c)

Attività svolta: (d)

I servizi erogati dalla SASE Spa riguardano l'assistenza ai passeggeri e agli equipaggi per le compagnie che operano a livello nazionale ed internazionale. Il "prodotto" della SASE Spa consiste quindi nell'erogazione di "servizi di assistenza a terra" come previsto dal D.Lgs. n. 18 del 1999

Indicare se la società:

- È a partecipazione pubblica di diritto singolare (art. 1 co. 4)

☐

- Rientra nell'Allegato "A" del d.lgs. n. 175/2016 (art. 26, co. 2)

☒

- Ha come oggetto esclusivo la gestione di fondi europei per conto dello Stato o delle Regioni, ovvero la realizzazione di progetti di ricerca finanziati dalle istituzioni dell'Unione Europea (art. 26, co. 2)

☐

- È stata esclusa, con deliberazione adottata ai sensi dell'art. 4 co. 9, secondo periodo, dall'applicazione totale o parziale delle disposizioni del medesimo articolo (solo per le società partecipate dalle Regioni/Prov. Aut.)

☐

- È destinataria dei provvedimenti di cui al d.lgs. n. 159/2011 (art. 26, co. 12-bis)

☐

- È autorizzata alla gestione delle case da gioco, ai sensi della legislazione vigente (art. 26, co. 12-sexies)

☐

Qualora non sia stata selezionata alcuna delle opzioni indicate ai punti precedenti, indicare se la società:

- È costituita in attuazione dell'art. 34 del regolamento CE n. 13/2013 - Gruppi d'Azione Locale (art. 4, co. 6)

☐

- Ha per oggetto sociale prevalente la gestione di spazi fieristici e l'organizzazione di eventi fieristici (art. 4, co. 7)

☐

- Ha per oggetto sociale prevalente la realizzazione e la gestione di impianti di trasporto a fune per la mobilità turistico-sportiva in aree montane (art. 4, co. 7)

☐

- Ha per oggetto sociale prevalente la produzione di energia da fonti rinnovabili (art. 4, co. 7)

☐

- Ha caratteristiche di spin off o di start up universitario, o analoghe a quelle degli enti di ricerca, ovvero gestisce aziende agricole con funzioni didattiche (art. 4, co. 8)

☐

- Produce un servizio di interesse generale a rete (di cui all'art. 3-bis del d.l. 138/2011) fuori dall'ambito territoriale di riferimento, con affidamento dei servizi, in corso e nuovi, tramite procedure ad evidenza pubblica (art. 4, co. 9-bis)

☐

- Produce beni e servizi strettamente necessari per il perseguimento delle finalità istituzionali dell'ente (art. 4, co. 1)

☐

- Produce un servizio di interesse generale (art. 4, co. 2, lett. a)

☐

- Progetta e realizza un'opera pubblica sulla base di un accordo di programma fra amministrazioni pubbliche (art. 4, co. 2, lett. b)

☐

- Realizza e gestisce un'opera pubblica ovvero organizza e gestisce un servizio di interesse generale attraverso un contratto di partenariato pubblico/privato (art. 4, co. 2, lett. c)

☐

- Produce beni o servizi strumentali all'ente o agli enti pubblici partecipanti o alla svolgimento delle loro funzioni (art. 4, co. 2, lett. d)

☐

- Svolge servizi di committenza (art. 4, co. 2, lett. e)

☐

- Valorizza il patrimonio immobiliare dell'amministrazione partecipante (art. 4, co. 3)

☐☐

Indicare le motivazioni della riconducibilità o meno ai vincoli di scopo di cui al co. 1 o ad una delle attività di cui ai commi 2 e 3, anche con riferimento alle società che svolgono le attività di cui ai commi 6, 7, 8:

Le motivazioni sono riportate nell'atto a cui la presente scheda è allegata nella parte relativa a Sase Spa

(a): Inserire uno dei progressivi già indicati nelle schede di ricognizione (02.01; 02.02).

(b): Inserire la ragione sociale come indicata nelle schede di ricognizione (02.01; 02.02).

(c): Indicare il tipo di partecipazione distinguendo i casi in cui la società sia partecipata direttamente, indirettamente (tramite altra società/organismo), ovvero in parte direttamente e in parte indirettamente.

(d): Inserire l'attività come indicata nelle schede di ricognizione (02.01; 02.02).

03. REQUISITI TESTO UNICO DELLE SOCIETÀ A PARTECIPAZIONE PUBBLICA

03.02. Condizioni art. 20, co. 2

Progressivo società partecipata: Ind\_2 (a)

Denominazione società partecipata: SASE S.P.A. (b)

Tipo partecipazione: Indiretta (c)

Attività svolta: (d)

I servizi erogati dalla SASE Spa riguardano l'assistenza ai passeggeri e agli equipaggi per le compagnie che operano a livello nazionale ed internazionale. Il "prodotto" della SASE Spa consiste quindi nell'erogazione di "servizi di assistenza a terra" come previsto dal D.Lgs. n. 18 del 1999

Indicare i seguenti dati con riferimento all'esercizio 2024 \*:

\* si riportano i dati così come contenuti nel Bilancio d'esercizio 2024

Numero medio dipendenti (e)	48
Numero amministratori	5
di cui nominati dall'Ente	0
Numero componenti organo di controllo	3
di cui nominati dall'Ente	0

Importi in euro

RISULTATO D'ESERCIZIO (g)	
2024	-313.463,00
2023	178.076,00
2022	444.128,00
2021	6.195,00
2020	-1.599.509,00

Importi in euro	
Costo del personale (f)	3.275.489,00
Compensi amministratori	65.020,00
Compensi componenti organo di controllo	24.320,00

Importi in euro	
FATTURATO	
2024	11.782.581,00
2023	11.316.596,00
2022	10.000.392,00
FATTURATO MEDIO	11.033.190,00

Sussistenza delle condizioni di cui all'art. 20, co. 2:

- La partecipazione societaria non rientra in alcuna delle categorie di cui all'art. 4 (art. 20, co. 2, lett. a)
- Società priva di dipendenti o con numero di amministratori superiore a quello dei dipendenti (art. 20, co. 2, lett. b)
- Svolgimento di attività analoghe o similari a quelle svolte da altre società partecipate o da enti pubblici strumentali (art. 20, co. 2, lett. c)

Indicare quali società/enti strumentali:

- Fatturato medio non superiore a 1.000.000 euro nel triennio precedente (art. 20, co. 2, lett. d e art. 26, co. 12-quinquies)
- Perdite in 4 dei 5 esercizi precedenti (per società che non gestiscono un servizio di interesse generale) (art. 20, co. 2, lett. e)
- Necessità di contenimento dei costi di funzionamento (art. 20, co. 2, lett. f)
- Necessità di aggregazione con altre società aventi ad oggetto le attività consentite all'art. 4 (art. 20, co. 2, lett. g)

Indicare le motivazioni della sussistenza o meno delle condizioni di cui ai punti precedenti:

Le motivazioni sono riportate nell'atto a cui la presente scheda è allegata nella parte relativa a Sase Spa

Azioni da intraprendere:

DGR per assegnazione obiettivi di contenimento dei costi di funzionamento

(a): Inserire uno dei progressivi già indicati nelle schede di ricognizione (02.01; 02.02).

(b): Inserire la ragione sociale come indicata nelle schede di ricognizione (02.01; 02.02).

(c): Indicare il tipo di partecipazione distinguendo i casi in cui la società sia partecipata direttamente, indirettamente (tramite altra società/organismo), ovvero in parte direttamente e in parte indirettamente.

(d): Inserire l'attività svolta come indicata nelle schede di ricognizione (02.01; 02.02).

(e): Inserire il numero medio di dipendenti come da nota integrativa al bilancio.

(f): Inserire la voce B9 del Conto economico.

(g): Inserire il risultato d'esercizio al netto delle imposte.

Articolo non applicabile ai sensi dell'art. 26, c. 2, TUSP



### 03. REQUISITI TESTO UNICO DELLE SOCIETÀ A PARTECIPAZIONE PUBBLICA

03.01. Finalità perseguite e attività ammesse (articoli 1, 4 e 26)

Progressivo società partecipata: Ind 3 (a)

Denominazione società partecipata: UMBRIAFIERE S.P.A. (b)

Tipo partecipazione: Indiretta (c)

Attività svolta: (d)

Gestione del centro fieristico regionale, Società riconosciuta come Ente fieristico regionale ed opera prevalentemente nei seguenti ambiti: fieristico espositivo, convegnistico-congressuale, meeting aziendali, concorsi pubblici

Indicare se la società:

- È a partecipazione pubblica di diritto singolare (art. 1 co. 4) ☐
- Rientra nell'Allegato "A" del d.lgs. n. 175/2016 (art. 26, co. 2) ☒
- Ha come oggetto esclusivo la gestione di fondi europei per conto dello Stato o delle Regioni, ovvero la realizzazione di progetti di ricerca finanziati dalle istituzioni dell'Unione Europea (art. 26, co. 2) ☐
- È stata esclusa, con deliberazione adottata ai sensi dell'art. 4 co. 9, secondo periodo, dall'applicazione totale o parziale delle disposizioni del medesimo articolo (solo per le società partecipate dalle Regioni/Prov. Aut.) ☐
- È destinataria dei provvedimenti di cui al d.lgs. n. 159/2011 (art. 26, co. 12-bis) ☐
- È autorizzata alla gestione delle case da gioco, ai sensi della legislazione vigente (art. 26, co. 12-sexies) ☐
- Qualora non sia stata selezionata alcuna delle opzioni indicate ai punti precedenti, indicare se la società:
- È costituita in attuazione dell'art. 34 del regolamento CE n. 13/2013 - Gruppi d'Azione Locale (art. 4, co. 6) ☐
- Ha per oggetto sociale prevalente la gestione di spazi fieristici e l'organizzazione di eventi fieristici (art. 4, co. 7) ☐
- Ha per oggetto sociale prevalente la realizzazione e la gestione di impianti di trasporto a fune per la mobilità turistico-sportiva in aree montane (art. 4, co. 7) ☐
- Ha per oggetto sociale prevalente la produzione di energia da fonti rinnovabili (art. 4, co. 7) ☐
- Ha caratteristiche di spin off o di start up universitario, o analoghe a quelle degli enti di ricerca, ovvero gestisce aziende agricole con funzioni didattiche (art. 4, co. 8) ☐
- Produce un servizio di interesse generale a rete (di cui all'art. 3-bis del d.l. 138/2011) fuori dall'ambito territoriale di riferimento, con affidamento dei servizi, in corso e nuovi, tramite procedure ad evidenza pubblica (art. 4, co. 9-bis) ☐
- Produce beni e servizi strettamente necessari per il perseguimento delle finalità istituzionali dell'ente (art. 4, co. 1) ☐
- Produce un servizio di interesse generale (art. 4, co. 2, lett. a) ☐
- Progetta e realizza un'opera pubblica sulla base di un accordo di programma fra amministrazioni pubbliche (art. 4, co. 2, lett. b) ☐
- Realizza e gestisce un'opera pubblica ovvero organizza e gestisce un servizio di interesse generale attraverso un contratto di partenariato pubblico/privato (art. 4, co. 2, lett. c) ☐
- Produce beni o servizi strumentali all'ente o agli enti pubblici partecipanti o alla svolgimento delle loro funzioni (art. 4, co. 2, lett. d) ☐
- Svolge servizi di committenza (art. 4, co. 2, lett. e) ☐
- Valorizza il patrimonio immobiliare dell'amministrazione partecipante (art. 4, co. 3) ☐

Indicare le motivazioni della riconducibilità o meno ai vincoli di scopo di cui al co. 1 o ad una delle attività di cui ai commi 2 e 3, anche con riferimento alle società che svolgono le attività di cui ai commi 6, 7, 8:

Le motivazioni sono riportate nell'atto a cui la presente scheda è allegata nella parte relativa a Umbriafiere Spa

(a): Inserire uno dei progressivi già indicati nelle schede di ricognizione (02.01; 02.02).

(b): Inserire la ragione sociale come indicata nelle schede di ricognizione (02.01; 02.02).

(c): Indicare il tipo di partecipazione distinguendo i casi in cui la società sia partecipata direttamente, indirettamente (tramite altra società/organismo), ovvero in parte direttamente e in parte indirettamente.

(d): Inserire l'attività come indicata nelle schede di ricognizione (02.01; 02.02).

**03. REQUISITI TESTO UNICO DELLE SOCIETÀ A PARTECIPAZIONE PUBBLICA**

03.02. Condizioni art. 20, co. 2

Progressivo società partecipata: Ind\_3 (a)

Denominazione società partecipata: UMBRIAFIERE S.P.A. (b)

Tipo partecipazione: Indiretta (c)

Attività svolta: (d)

Gestione del centro fieristico regionale, Società riconosciuta come Ente fieristico regionale ed opera prevalentemente nei seguenti ambiti: fieristico espositivo, convegnistico-congressuale, meeting aziendali, concorsi pubblici

Indicare i seguenti dati con riferimento all'esercizio 2024 \*:

\* si riportano i dati così come contenuti nel Bilancio d'esercizio 2024

Numero medio dipendenti (e)	4
Numero amministratori	3
di cui nominati dall'Ente	0
Numero componenti organo di controllo	3
di cui nominati dall'Ente	0

Importi in euro

RISULTATO D'ESERCIZIO (g)	
2024	217.178,00
2023	243.622,00
2022	154.490,00
2021	431.212,00
2020	-295.337,00

Importi in euro

Costo del personale (f)	258.611,00
Compensi amministratori	35.000,00
Compensi componenti organo di controllo	16.800,00

Importi in euro

FATTURATO	
2024	2.461.524,00
2023	2.066.010,00
2022	1.769.078,00
FATTURATO MEDIO	2.098.871,00

Sussistenza delle condizioni di cui all'art. 20, co. 2:

- La partecipazione societaria non rientra in alcuna delle categorie di cui all'art. 4 (art. 20, co. 2, lett. a)
- Società priva di dipendenti o con numero di amministratori superiore a quello dei dipendenti (art. 20, co. 2, lett. b)
- Svolgimento di attività analoghe o similari a quelle svolte da altre società partecipate o da enti pubblici strumentali (art. 20, co. 2, lett. c)

Indicare quali società/enti strumentali:

- Fatturato medio non superiore a 1.000.000 euro nel triennio precedente (art. 20, co. 2, lett. d e art. 26, co. 12-quinquies)
- Perdite in 4 dei 5 esercizi precedenti (per società che non gestiscono un servizio di interesse generale) (art. 20, co. 2, lett. e)
- Necessità di contenimento dei costi di funzionamento (art. 20, co. 2, lett. f)
- Necessità di aggregazione con altre società aventi ad oggetto le attività consentite all'art. 4 (art. 20, co. 2, lett. g)

Indicare le motivazioni della sussistenza o meno delle condizioni di cui ai punti precedenti:

Le motivazioni sono riportate nell'atto a cui la presente scheda è allegata nella parte relativa a Umbriafiere Spa

Azioni da intraprendere:

DGR per assegnazione obiettivi di contenimento dei costi di funzionamento

(a): Inserire uno dei progressivi già indicati nelle schede di ricognizione (02.01; 02.02).

(b): Inserire la ragione sociale come indicata nelle schede di ricognizione (02.01; 02.02).

(c): Indicare il tipo di partecipazione distinguendo i casi in cui la società sia partecipata direttamente, indirettamente (tramite altra società/organismo), ovvero in parte direttamente e in parte indirettamente.

(d): Inserire l'attività svolta come indicata nelle schede di ricognizione (02.01; 02.02).

(e): Inserire il numero medio di dipendenti come da nota integrativa al bilancio.

(f): Inserire la voce B9 del Conto economico.

(g): Inserire il risultato d'esercizio al netto delle imposte.

Articolo non applicabile ai sensi dell'art. 26, c. 2, TUSP



### 03. REQUISITI TESTO UNICO DELLE SOCIETÀ A PARTECIPAZIONE PUBBLICA

03.01. Finalità perseguite e attività ammesse (articoli 1, 4 e 26)

Progressivo società partecipata: Ind\_4 (a)

Denominazione società partecipata: ISTITUTO CLINICO TIBERINO S.P.A. (b)

Tipo partecipazione: Indiretta (c)

Attività svolta: (d)

La Società opera ai sensi dell'art. 9 bis (Sperimentazioni gestionali) del D.Lgs. n. 502 del 30.12.1992 e si occupa della gestione di servizi nel settore sanitario, ivi inclusa la consulenza, la formazione, la ricerca e la sperimentazione, il tutto anche attraverso l'acquisizione in appalto e/o in concessione e/o altra forma di negoziale o amministrativa, nei confronti di Enti pubblici ovvero di soggetti privati. Può compiere tutte le operazioni mobiliari immobiliari e finanziarie ritenute necessarie e utili per il conseguimento dell'oggetto sociale

Indicare se la società:

- È a partecipazione pubblica di diritto singolare (art. 1 co. 4)

- Rientra nell'Allegato "A" del d.lgs. n. 175/2016 (art. 26, co. 2)

- Ha come oggetto esclusivo la gestione di fondi europei per conto dello Stato o delle Regioni, ovvero la realizzazione di progetti di ricerca finanziati dalle istituzioni dell'Unione Europea (art. 26, co. 2)

- È stata esclusa, con deliberazione adottata ai sensi dell'art. 4 co. 9, secondo periodo, dall'applicazione totale o parziale delle disposizioni del medesimo articolo (**solo per le società partecipate dalle Regioni/Prov. Aut.**)

- È destinataria dei provvedimenti di cui al d.lgs. n. 159/2011 (art. 26, co. 12-bis)

- È autorizzata alla gestione delle case da gioco, ai sensi della legislazione vigente (art. 26, co. 12-sexies)

Qualora non sia stata selezionata alcuna delle opzioni indicate ai punti precedenti, indicare se la società:

- È costituita in attuazione dell'art. 34 del regolamento CE n. 13/2013 - Gruppi d'Azione Locale (art. 4, co. 6)

- Ha per oggetto sociale prevalente la gestione di spazi fieristici e l'organizzazione di eventi fieristici (art. 4, co. 7)

- Ha per oggetto sociale prevalente la realizzazione e la gestione di impianti di trasporto a fune per la mobilità turistico-sportiva in aree montane (art. 4, co. 7)

- Ha per oggetto sociale prevalente la produzione di energia da fonti rinnovabili (art. 4, co. 7)

- Ha caratteristiche di spin off o di start up universitario, o analoghe a quelle degli enti di ricerca, ovvero gestisce aziende agricole con funzioni didattiche (art. 4, co. 8)

- Produce un servizio di interesse generale a rete (di cui all'art. 3-bis del d.l. 138/2011) fuori dall'ambito territoriale di riferimento, con affidamento dei servizi, in corso e nuovi, tramite procedure ad evidenza pubblica (art. 4, co. 9-bis)

- Produce beni e servizi strettamente necessari per il perseguimento delle finalità istituzionali dell'ente (art. 4, co. 1)

- Produce un servizio di interesse generale (art. 4, co. 2, lett. a)

- Progetta e realizza un'opera pubblica sulla base di un accordo di programma fra amministrazioni pubbliche (art. 4, co. 2, lett. b)

- Realizza e gestisce un'opera pubblica ovvero organizza e gestisce un servizio di interesse generale attraverso un contratto di partenariato pubblico/privato (art. 4, co. 2, lett. c)

- Produce beni o servizi strumentali all'ente o agli enti pubblici partecipanti o alla svolgimento delle loro funzioni (art. 4, co. 2, lett. d)

- Svolge servizi di committenza (art. 4, co. 2, lett. e)

- Valorizza il patrimonio immobiliare dell'amministrazione partecipante (art. 4, co. 3)

**NOTA: L'Istituto clinico tiberino Spa rientra nella fattispecie prevista dall'art. 26, comma 6, del D.Lgs. n. 175/2016**

Indicare le motivazioni della riconducibilità o meno ai vincoli di scopo di cui al co. 1 o ad una delle attività di cui ai commi 2 e 3, anche con riferimento alle società che svolgono le attività di cui ai commi 6, 7, 8:

(a): Inserire uno dei progressivi già indicati nelle schede di ricognizione (02.01; 02.02).

(b): Inserire la ragione sociale come indicata nelle schede di ricognizione (02.01; 02.02).

(c): Indicare il tipo di partecipazione distinguendo i casi in cui la società sia partecipata direttamente, indirettamente (tramite altra società/organismo), ovvero in parte direttamente e in parte indirettamente.

(d): Inserire l'attività come indicata nelle schede di ricognizione (02.01; 02.02).

### 03. REQUISITI TESTO UNICO DELLE SOCIETÀ A PARTECIPAZIONE PUBBLICA

03.02. Condizioni art. 20, co. 2

Progressivo società partecipata: Ind\_4 (a)

Denominazione società partecipata: ISTITUTO CLINICO TIBERINO S.P.A. (b)

Tipo partecipazione: Indiretta (c)

Attività svolta: (d)

La Società opera ai sensi dell'art. 9 bis (Sperimentazioni gestionali) del D.Lgs. n. 502 del 30.12.1992 e si occupa della gestione di servizi nel settore sanitario, ivi inclusa la consulenza, la formazione, la ricerca e la sperimentazione, il tutto anche attraverso l'acquisizione in appalto e/o in concessione e/o altra forma di negoziale o amministrativa, nei confronti di Enti pubblici ovvero di soggetti privati. Può compiere tutte le operazioni mobiliari immobiliari e finanziarie ritenute necessarie e utili per il conseguimento dell'oggetto sociale

Indicare i seguenti dati con riferimento all'esercizio 2024 \*:

\* si riportano i dati così come contenuti nel Bilancio d'esercizio 2024

Numero medio dipendenti (e)	107
Numero amministratori	5
di cui nominati dall'Ente	0
Numero componenti organo di controllo	3
di cui nominati dall'Ente	0

RISULTATO D'ESERCIZIO (g)	
2024	2.127.533,00
2023	2.336.057,00
2022	-475.355,00
2021	-1.581.093,00
2020	-402.187,00

Importi in euro	
Costo del personale (f)	4.827.727,00
Compensi amministratori	182.000,00
Compensi componenti organo di controllo	17.500,00

Importi in euro	
FATTURATO	
2024	11.337.680,00
2023	11.069.751,00
2022	9.288.983,00
FATTURATO MEDIO	10.565.471,00

Sussistenza delle condizioni di cui all'art. 20, co. 2:

- La partecipazione societaria non rientra in alcuna delle categorie di cui all'art. 4 (art. 20, co. 2, lett. a)
- Società priva di dipendenti o con numero di amministratori superiore a quello dei dipendenti (art. 20, co. 2, lett. b)
- Svolgimento di attività analoghe o similari a quelle svolte da altre società partecipate o da enti pubblici strumentali (art. 20, co. 2, lett. c)

Articolo non applicabile ai sensi dell'art. 26, c. 6, TUSP

Indicare quali società/enti strumentali:

- Fatturato medio non superiore a 1.000.000 euro nel triennio precedente (art. 20, co. 2, lett. d e art. 26, co. 12-quinquies)
- Perdite in 4 dei 5 esercizi precedenti (per società che non gestiscono un servizio di interesse generale) (art. 20, co. 2, lett. e)
- Necessità di contenimento dei costi di funzionamento (art. 20, co. 2, lett. f)
- Necessità di aggregazione con altre società aventi ad oggetto le attività consentite all'art. 4 (art. 20, co. 2, lett. g)

Indicare le motivazioni della sussistenza o meno delle condizioni di cui ai punti precedenti:

Le motivazioni sono riportate nell'atto a cui la presente scheda è allegata nella parte relativa a Istituto clinico tiberino Spa

Azioni da intraprendere:

DGR per assegnazione obiettivi di contenimento dei costi di funzionamento

(a): Inserire uno dei progressivi già indicati nelle schede di ricognizione (02.01; 02.02).

(b): Inserire la ragione sociale come indicata nelle schede di ricognizione (02.01; 02.02).

(c): Indicare il tipo di partecipazione distinguendo i casi in cui la società sia partecipata direttamente, indirettamente (tramite altra società/organismo), ovvero in parte direttamente e in parte indirettamente.

(d): Inserire l'attività svolta come indicata nelle schede di ricognizione (02.01; 02.02).

(e): Inserire il numero medio di dipendenti come da nota integrativa al bilancio.

(f): Inserire la voce B9 del Conto economico.

(g): Inserire il risultato d'esercizio al netto delle imposte.

## 05. AZIONI DI RAZIONALIZZAZIONE

### 05.01. Contenimento costi

**Progressivo società partecipata:** Dir\_1 - Ind\_5 **(a)** **Quota di partecipazione detenuta:** 55,28 **(b)**

**Denominazione società partecipata:** GEPAFIN S.P.A. **(c)**

**Tipo partecipazione:** sia diretta che indiretta **(d)**

**Attività svolta:** Fornisce uno strumento finanziario specializzato a disposizione delle PMI umbre per supportarle nella raccolta di finanziamenti, sia sotto forma di capitale di debito, tramite prestiti bancari a medio-lungo termine, sia sotto forma di mezzi propri tramite capitale di rischio **(e)**

*Descrivere gli interventi di contenimento programmati:*

Gli interventi di contenimento riguardano i costi di funzionamento e saranno determinati in continuità con quanto previsto dalle DGR n. 181/2025 e n. 379/2025, rispettivamente di assegnazione e condivisione con i soci pubblici degli obiettivi 2025/2027, e da eventuali ulteriori determinazioni che potranno essere assunte in tale senso

*Indicare le motivazioni:*

La Regione Umbria potrà beneficiare di una gestione ispirata ai principi di efficienza, efficacia ed economicità da parte delle società partecipate sia per l'impatto che eventuali squilibri economico-finanziari potrebbero avere sul proprio bilancio, sia per il fatto che, soprattutto con riferimento alle società che operano in regime di *in house providing*, è tenuta a corrispondere un corrispettivo previsto per le prestazioni svolte tale da consentire la copertura dei costi diretti e indiretti sostenuti

*Indicare le modalità di attuazione:*

Con le DGR n. 181/2025 e n. 379/2025 e con ulteriori determinazioni che potranno essere assunte si definiranno le modalità di attuazione che essenzialmente consisteranno nell'assegnazione di obiettivi di riduzione dei costi di funzionamento, tipo, tra gli altri, costi per servizi e costi per il personale, da perseguire nell'anno 2026 rispetto a quanto registrato nell'anno 2025. Tali obiettivi, che saranno assegnati dalla Regione Umbria, dovranno preliminarmente essere condivisi con i soci pubblici delle rispettive società

*Indicare i tempi stimati:*

31.12.2026

*Indicare una stima dei risparmi attesi:*

I risparmi attesi potranno essere stimati solamente una volta determinata la tipologia di obiettivi di contenimento delle spese di funzionamento da assegnare alle società con atto di Giunta da adottare entro il primo bimestre dell'anno 2026

**(a):** Inserire uno dei progressivi già indicati nelle schede di ricognizione (02.01; 02.02).

**(b):** Inserire la quota complessiva di partecipazione dell'Amministrazione, sommando le quote dirette (02.01 colonna E) e indirette (02.02 colonna G).

**(c):** Inserire la ragione sociale come indicata nelle schede di ricognizione (02.01; 02.02).

**(d):** Indicare il tipo di partecipazione distinguendo i casi in cui la società sia partecipata direttamente, indirettamente (tramite altra società/organismo), ovvero in parte direttamente e in parte indirettamente.

**(e):** Inserire l'attività come indicata nelle schede di ricognizione (02.01; 02.02).

## 05. AZIONI DI RAZIONALIZZAZIONE

### 05.01. Contenimento costi

Progressivo società partecipata: Dir\_2 (a) Quota di partecipazione detenuta: 92,30 (b)

Denominazione società partecipata: SVILUPPUMBRIA S.P.A. (c)

Tipo partecipazione: Diretta (d)

Attività svolta: Opera per lo sviluppo economico e la competitività del territorio in coerenza con gli atti di programmazione della Regione (e)

Descrivere gli interventi di contenimento programmati:

Gli interventi di contenimento riguardano i costi di funzionamento e saranno determinati in continuità con quanto previsto dalle DGR n 181/2025 e n 379/2025, rispettivamente di assegnazione e condivisione con i soci pubblici degli obiettivi 2025/2027, e da eventuali ulteriori determinazioni che potranno essere assunte in tale senso

Indicare le motivazioni:

La Regione Umbria potrà beneficiare di una gestione ispirata ai principi di efficienza, efficacia ed economicità da parte delle società partecipate sia per l'impatto che eventuali squilibri economico-finanziari potrebbero avere sul proprio bilancio, sia per il fatto che, soprattutto con riferimento alle società che operano in regime di *in house providing*, è tenuta a corrispondere un corrispettivo previsto per le prestazioni svolte tale da consentire la copertura dei costi diretti e indiretti sostenuti

Indicare le modalità di attuazione:

Con le DGR n 181/2025 e n 379/2025 e con ulteriori determinazioni che potranno essere assunte si definiranno le modalità di attuazione che essenzialmente consisteranno nell'assegnazione di obiettivi di riduzione dei costi di funzionamento, tipo, tra gli altri, costi per servizi e costi per il personale, da perseguire nell'anno 2026 rispetto a quanto registrato nell'anno 2025. Tali obiettivi, che saranno assegnati dalla Regione Umbria, dovranno preliminarmente essere condivisi con i soci pubblici delle rispettive società

Indicare i tempi stimati:

31.12.2026

Indicare una stima dei risparmi attesi:

I risparmi attesi potranno essere stimati solamente una volta determinata la tipologia di obiettivi di contenimento delle spese di funzionamento da assegnare alle società con atto di Giunta da adottare entro il primo bimestre dell'anno 2026

(a): Inserire uno dei progressivi già indicati nelle schede di ricognizione (02.01; 02.02).

(b): Inserire la quota complessiva di partecipazione dell'Amministrazione, sommando le quote dirette (02.01 colonna E) e indirette (02.02 colonna G).

(c): Inserire la ragione sociale come indicata nelle schede di ricognizione (02.01; 02.02).

(d): Indicare il tipo di partecipazione distinguendo i casi in cui la società sia partecipata direttamente, indirettamente (tramite altra società/organismo), ovvero in parte direttamente e in parte indirettamente.

(e): Inserire l'attività come indicata nelle schede di ricognizione (02.01; 02.02).

## 05. AZIONI DI RAZIONALIZZAZIONE

### 05.01. Contenimento costi

**Progressivo società partecipata:** Dir\_3 - Ind\_6 **(a)** **Quota di partecipazione detenuta:** 75,739 **(b)**

**Denominazione società partecipata:** 3A PARCO TECNOLOGICO AGROALIMENTARE DELL'UMBRIA S.C. A R.L. **(c)**

**Tipo partecipazione:** sia diretta che indiretta **(d)**

**Attività svolta:** Fornisce servizi alle imprese per attività di ricerca industriale, innovazione, trasferimento tecnologico e certificazione, si occupa della Gestione del Centro di Ricerca e Sviluppo detto Parco Tecnologico **(e)**

#### *Descrivere gli interventi di contenimento programmati:*

Gli interventi di contenimento riguardano i costi di funzionamento e saranno determinati in continuità con quanto previsto dalle DGR n 181/2025 e n 379/2025, rispettivamente di assegnazione e condivisione con i soci pubblici degli obiettivi 2025/2027, e da eventuali ulteriori determinazioni che potranno essere assunte in tale senso

#### *Indicare le motivazioni:*

La Regione Umbria potrà beneficiare di una gestione ispirata ai principi di efficienza, efficacia ed economicità da parte delle società partecipate sia per l'impatto che eventuali squilibri economico-finanziari potrebbero avere sul proprio bilancio, sia per il fatto che, soprattutto con riferimento alle società che operano in regime di *in house providing*, è tenuta a corrispondere un corrispettivo previsto per le prestazioni svolte tale da consentire la copertura dei costi diretti e indiretti sostenuti

#### *Indicare le modalità di attuazione:*

Con le DGR n 181/2025 e n 379/2025 e con ulteriori determinazioni che potranno essere assunte si definiranno le modalità di attuazione che essenzialmente consisteranno nell'assegnazione di obiettivi di riduzione dei costi di funzionamento, tipo, tra gli altri, costi per servizi e costi per il personale, da perseguire nell'anno 2026 rispetto a quanto registrato nell'anno 2025. Tali obiettivi, che saranno assegnati dalla Regione Umbria, dovranno preliminarmente essere condivisi con i soci pubblici delle rispettive società

#### *Indicare i tempi stimati:*

31.12.2026

#### *Indicare una stima dei risparmi attesi:*

I risparmi attesi potranno essere stimati solamente una volta determinata la tipologia di obiettivi di contenimento delle spese di funzionamento da assegnare alle società con atto di Giunta da adottare entro il primo bimestre dell'anno 2026

**(a):** Inserire uno dei progressivi già indicati nelle schede di ricognizione (02.01; 02.02).

**(b):** Inserire la quota complessiva di partecipazione dell'Amministrazione, sommando le quote dirette (02.01 colonna E) e indirette (02.02 colonna G).

**(c):** Inserire la ragione sociale come indicata nelle schede di ricognizione (02.01; 02.02).

**(d):** Indicare il tipo di partecipazione distinguendo i casi in cui la società sia partecipata direttamente, indirettamente (tramite altra società/organismo), ovvero in parte direttamente e in parte indirettamente.

**(e):** Inserire l'attività come indicata nelle schede di ricognizione (02.01; 02.02).

## 05. AZIONI DI RAZIONALIZZAZIONE

### 05.01. Contenimento costi

Progressivo società partecipata: Dir\_4 (a) Quota di partecipazione detenuta: 27,78 (b)

Denominazione società partecipata: UMBRIA TPL E MOBILITA' S.P.A. (c)

Tipo partecipazione: Diretta (d)

Attività svolta: Opera ai sensi dell'art. 19 bis della L.R. n. 37 del 18 novembre 1998 e svolge le funzioni di Agenzia unica per la mobilità ed il trasporto pubblico locale in modo prevalente a favore dei soci per il conseguimento delle loro finalità istituzionali e tutte le attività strettamente necessarie per il conseguimento dell'oggetto sociale (e)

#### Descrivere gli interventi di contenimento programmati:

Gli interventi di contenimento riguardano i costi di funzionamento e saranno determinati in continuità con quanto previsto dalle DGR n 181/2025 e n 739/2025, rispettivamente di assegnazione e condivisione con i soci pubblici degli obiettivi 2025/2027, e da eventuali ulteriori determinazioni che potranno essere assunte in tale senso

#### Indicare le motivazioni:

La Regione Umbria potrà beneficiare di una gestione ispirata ai principi di efficienza, efficacia ed economicità da parte delle società partecipate sia per l'impatto che eventuali squilibri economico-finanziari potrebbero avere sul proprio bilancio, sia per il fatto che, soprattutto con riferimento alle società che operano in regime di *in house providing*, è tenuta a corrispondere un corrispettivo previsto per le prestazioni svolte tale da consentire la copertura dei costi diretti e indiretti sostenuti

#### Indicare le modalità di attuazione:

Con le DGR n 181/2025 e n 379/2025 e con ulteriori determinazioni che potranno essere assunte si definiranno le modalità di attuazione che essenzialmente consisteranno nell'assegnazione di obiettivi di riduzione dei costi di funzionamento, tipo, tra gli altri, costi per servizi e costi per il personale, da perseguire nell'anno 2026 rispetto a quanto registrato nell'anno 2025. Tali obiettivi, che saranno assegnati dalla Regione Umbria, dovranno preliminarmente essere condivisi con i soci pubblici delle rispettive società

#### Indicare i tempi stimati:

31.12.2026

#### Indicare una stima dei risparmi attesi:

I risparmi attesi potranno essere stimati solamente una volta determinata la tipologia di obiettivi di contenimento delle spese di funzionamento da assegnare alle società con atto di Giunta da adottare entro il primo bimestre dell'anno 2026

(a): Inserire uno dei progressivi già indicati nelle schede di ricognizione (02.01; 02.02).

(b): Inserire la quota complessiva di partecipazione dell'Amministrazione, sommando le quote dirette (02.01 colonna E) e indirette (02.02 colonna G).

(c): Inserire la ragione sociale come indicata nelle schede di ricognizione (02.01; 02.02).

(d): Indicare il tipo di partecipazione distinguendo i casi in cui la società sia partecipata direttamente, indirettamente (tramite altra società/organismo), ovvero in parte direttamente e in parte indirettamente.

(e): Inserire l'attività come indicata nelle schede di ricognizione (02.01; 02.02).

## 05. AZIONI DI RAZIONALIZZAZIONE

### 05.01. Contenimento costi

Progressivo società partecipata: Dir\_5 - Ind\_7 (a) Quota di partecipazione detenuta: 78,499373 (b)

Denominazione società partecipata: PUNTOZERO SCARL (c)

Tipo partecipazione: sia diretta che indiretta (d)

Attività svolta: Svolge attività di interesse generale preordinata alla tutela della salute verso gli utenti del Servizio sanitario regionale ed attività strumentale nei confronti della Regione Umbria e delle Aziende sanitarie regionali socie, secondo il modello dell'in house providing, nonché attività di approvvigionamento per forniture di beni, servizi e lavori quale Centrale regionale Acquisti e Soggetto Aggregatore (e)

#### Descrivere gli interventi di contenimento programmati:

Gli interventi di contenimento riguardano i costi di funzionamento e saranno determinati in continuità con quanto previsto dalle DGR n 181/2025 e n. 379/2025, rispettivamente di assegnazione e condivisione con i soci pubblici degli obiettivi 2025/2027, e da eventuali ulteriori determinazioni che potranno essere assunte in tale senso

#### Indicare le motivazioni:

La Regione Umbria potrà beneficiare di una gestione ispirata ai principi di efficienza, efficacia ed economicità da parte delle società partecipate sia per l'impatto che eventuali squilibri economico-finanziari potrebbero avere sul proprio bilancio, sia per il fatto che, soprattutto con riferimento alle società che operano in regime di *in house providing*, è tenuta a corrispondere un corrispettivo previsto per le prestazioni svolte tale da consentire la copertura dei costi diretti e indiretti sostenuti

#### Indicare le modalità di attuazione:

Con le DGR n 181/2025 e n 379/2025 e con ulteriori determinazioni che potranno essere assunte si definiranno le modalità di attuazione che essenzialmente consisteranno nell'assegnazione di obiettivi di riduzione dei costi di funzionamento, tipo, tra gli altri, costi per servizi e costi per il personale, da perseguire nell'anno 2026 rispetto a quanto registrato nell'anno 2025. Tali obiettivi, che saranno assegnati dalla Regione Umbria, dovranno preliminarmente essere condivisi con i soci pubblici delle rispettive società

#### Indicare i tempi stimati:

31.12.2026

#### Indicare una stima dei risparmi attesi:

I risparmi attesi potranno essere stimati solamente una volta determinata la tipologia di obiettivi di contenimento delle spese di funzionamento da assegnare alle società con atto di Giunta da adottare entro il primo bimestre dell'anno 2026

(a): Inserire uno dei progressivi già indicati nelle schede di ricognizione (02.01; 02.02).

(b): Inserire la quota complessiva di partecipazione dell'Amministrazione, sommando le quote dirette (02.01 colonna E) e indirette (02.02 colonna G).

(c): Inserire la ragione sociale come indicata nelle schede di ricognizione (02.01; 02.02).

(d): Indicare il tipo di partecipazione distinguendo i casi in cui la società sia partecipata direttamente, indirettamente (tramite altra società/organismo), ovvero in parte direttamente e in parte indirettamente.

(e): Inserire l'attività come indicata nelle schede di ricognizione (02.01; 02.02).

## 05. AZIONI DI RAZIONALIZZAZIONE

### 05.01. Contenimento costi

Progressivo società partecipata: Ind\_1 (a) Quota di partecipazione detenuta: 2,2152 (b)

Denominazione società partecipata: QUADRILATERO MARCHE UMBRIA S.P.A. (c)

Tipo partecipazione: Indiretta (d)

Attività svolta: La società ha per oggetto, quale Soggetto Attuatore Unico, la realizzazione del progetto pilota denominato "Asse viario Marche Umbria e quadrilatero di penetrazione interna", infrastruttura strategica di preminente interesse nazionale ai sensi della L. 21 dicembre 2021, n. 443 (e)

Descrivere gli interventi di contenimento programmati:

Indirizzi, per il tramite di Sviluppumbria Spa, per il contenimento dei costi di funzionamento declinati coerentemente con la tipologia dell'attività e delle finalità della partecipazione

Indicare le motivazioni:

La Regione Umbria potrà beneficiare di una gestione ispirata ai principi di efficienza, efficacia ed economicità da parte delle società partecipate per l'impatto che eventuali squilibri economico-finanziari potrebbero avere sul proprio bilancio

Indicare le modalità di attuazione:

Richiesta a Sviluppumbria Spa di proporre a Quadrilatero Marche Umbria Spa, quale azione di razionalizzazione e previa condivisione con la Regione Umbria, indirizzi per il contenimento dei costi di funzionamento declinati coerentemente con la tipologia dell'attività e delle finalità della partecipazione

Indicare i tempi stimati:

31.12.2026

Indicare una stima dei risparmi attesi:

Per la modalità di rappresentazione dei dati nel bilancio d'esercizio non è stimale il risparmio di spesa

(a): Inserire uno dei progressivi già indicati nelle schede di ricognizione (02.01; 02.02).

(b): Inserire la quota complessiva di partecipazione dell'Amministrazione, sommando le quote dirette (02.01 colonna E) e indirette (02.02 colonna G).

(c): Inserire la ragione sociale come indicata nelle schede di ricognizione (02.01; 02.02).

(d): Indicare il tipo di partecipazione distinguendo i casi in cui la società sia partecipata direttamente, indirettamente (tramite altra società/organismo), ovvero in parte direttamente e in parte indirettamente.

(e): Inserire l'attività come indicata nelle schede di ricognizione (02.01; 02.02).



## 05. AZIONI DI RAZIONALIZZAZIONE

### 05.01. Contenimento costi

Progressivo società partecipata: Ind\_2 (a) Quota di partecipazione detenuta: 72,65 (b)

Denominazione società partecipata: SASE S.P.A. (c)

Tipo partecipazione: Indiretta (d)

Attività svolta: I servizi erogati dalla SASE Spa riguardano l'assistenza ai passeggeri e agli equipaggi per le compagnie che operano a livello nazionale ed internazionale. Il "prodotto" della SASE Spa consiste quindi nell'erogazione di "servizi di assistenza a terra" come previsto dal D.Lgs. n. 18 del 1999. (e)

Descrivere gli interventi di contenimento programmati:

Gli interventi di contenimento riguardano i costi di funzionamento e saranno determinati in continuità con quanto previsto dalle DGR n 181/2025 e n 379/2025, rispettivamente di assegnazione e condivisione con i soci pubblici degli obiettivi 2025/2027, e da eventuali ulteriori determinazioni che potranno essere assunte in tale senso

Indicare le motivazioni:

La Regione Umbria potrà beneficiare di una gestione ispirata ai principi di efficienza, efficacia ed economicità da parte delle società partecipate per l'impatto che eventuali squilibri economico-finanziari potrebbero avere sul proprio bilancio

Indicare le modalità di attuazione:

Con le DGR n 181/2025 e n 379/2025 e con ulteriori determinazioni che potranno essere assunte si definiranno le modalità di attuazione che essenzialmente consisteranno nell'assegnazione di obiettivi di riduzione dei costi di funzionamento, tipo, tra gli altri, costi per servizi e costi per il personale, da perseguire nell'anno 2026 rispetto a quanto registrato nell'anno 2025. Tali obiettivi, che saranno assegnati dalla Regione Umbria, dovranno preliminarmente essere condivisi con i soci pubblici delle rispettive società

Indicare i tempi stimati:

31.12.2026

Indicare una stima dei risparmi attesi:

I risparmi attesi potranno essere stimati solamente una volta determinata la tipologia di obiettivi di contenimento delle spese di funzionamento da assegnare alle società con atto di Giunta da adottare entro il primo bimestre dell'anno 2026

(a): Inserire uno dei progressivi già indicati nelle schede di ricognizione (02.01; 02.02).

(b): Inserire la quota complessiva di partecipazione dell'Amministrazione, sommando le quote dirette (02.01 colonna E) e indirette (02.02 colonna G).

(c): Inserire la ragione sociale come indicata nelle schede di ricognizione (02.01; 02.02).

(d): Indicare il tipo di partecipazione distinguendo i casi in cui la società sia partecipata direttamente, indirettamente (tramite altra società/organismo), ovvero in parte direttamente e in parte indirettamente.

(e): Inserire l'attività come indicata nelle schede di ricognizione (02.01; 02.02).

## 05. AZIONI DI RAZIONALIZZAZIONE

### 05.01. Contenimento costi

Progressivo società partecipata: Ind\_3 (a) Quota di partecipazione detenuta: 46,15 (b)

Denominazione società partecipata: UMBRIAFIERE S.P.A. (c)

Tipo partecipazione: Indiretta (d)

Attività svolta: Gestione del centro fieristico regionale, Società riconosciuta come Ente fieristico regionale ed opera prevalentemente nei seguenti ambiti: fieristico espositivo, convegnistico-congressuale, meeting aziendali, concorsi pubblici (e)

Descrivere gli interventi di contenimento programmati:

Gli interventi di contenimento riguardano i costi di funzionamento e saranno determinati in continuità con quanto previsto dalle DGR n 181/2025 e n 379/2025, rispettivamente di assegnazione e condivisione con i soci pubblici degli obiettivi 2025/2027, e da eventuali ulteriori determinazioni che potranno essere assunte in tale senso

Indicare le motivazioni:

La Regione Umbria potrà beneficiare di una gestione ispirata ai principi di efficienza, efficacia ed economicità da parte delle società partecipate per l'impatto che eventuali squilibri economico-finanziari potrebbero avere sul proprio bilancio

Indicare le modalità di attuazione:

Con le DGR n 181/2025 e n 379/2025 e con ulteriori determinazioni che potranno essere assunte si definiranno le modalità di attuazione che essenzialmente consisteranno nell'assegnazione di obiettivi di riduzione dei costi di funzionamento, tipo, tra gli altri, costi per servizi e costi per il personale, da perseguire nell'anno 2026 rispetto a quanto registrato nell'anno 2025. Tali obiettivi, che saranno assegnati dalla Regione Umbria, dovranno preliminarmente essere condivisi con i soci pubblici delle rispettive società

Indicare i tempi stimati:

31.12.2026

Indicare una stima dei risparmi attesi:

I risparmi attesi potranno essere stimati solamente una volta determinata la tipologia di obiettivi di contenimento delle spese di funzionamento da assegnare alle società con atto di Giunta da adottare entro il primo bimestre dell'anno 2026

(a): Inserire uno dei progressivi già indicati nelle schede di ricognizione (02.01; 02.02).

(b): Inserire la quota complessiva di partecipazione dell'Amministrazione, sommando le quote dirette (02.01 colonna E) e indirette (02.02 colonna G).

(c): Inserire la ragione sociale come indicata nelle schede di ricognizione (02.01; 02.02).

(d): Indicare il tipo di partecipazione distinguendo i casi in cui la società sia partecipata direttamente, indirettamente (tramite altra società/organismo), ovvero in parte direttamente e in parte indirettamente.

(e): Inserire l'attività come indicata nelle schede di ricognizione (02.01; 02.02).

## 05. AZIONI DI RAZIONALIZZAZIONE

### 05.01. Contenimento costi

Progressivo società partecipata: Ind\_4 (a) Quota di partecipazione detenuta: 40,2 (b)

Denominazione società partecipata: ISTITUTO CLINICO TIBERINO S.P.A. (c)

Tipo partecipazione: Indiretta (d)

Attività svolta: (e)

La Società opera ai sensi dell'art. 9 bis (Sperimentazioni gestionali) del D.Lgs. n. 502 del 30.12.1992 e si occupa della gestione di servizi nel settore sanitario, ivi inclusa la consulenza, la formazione, la ricerca e la sperimentazione, il tutto anche attraverso l'acquisizione in appalto e/o in concessione e/o altra forma di negoziale o amministrativa, nei confronti di Enti pubblici ovvero di soggetti privati. Può compiere tutte le operazioni mobiliari immobiliari e finanziarie ritenute necessarie e utili per il conseguimento dell'oggetto sociale

#### Descrivere gli interventi di contenimento programmati:

Gli interventi di contenimento riguardano i costi di funzionamento e saranno determinati in continuità con quanto previsto dalle DGR n 181/2025 e n 379/2025, rispettivamente di assegnazione e condivisione con i soci pubblici degli obiettivi 2025/2027, e da eventuali ulteriori determinazioni che potranno essere assunte in tale senso

#### Indicare le motivazioni:

La Regione Umbria potrà beneficiare di una gestione ispirata ai principi di efficienza, efficacia ed economicità da parte delle società partecipate per l'impatto che eventuali squilibri economico-finanziari potrebbero avere sul proprio bilancio

#### Indicare le modalità di attuazione:

Con le DGR n 181/2025 e n 379/2025 e con ulteriori determinazioni che potranno essere assunte si definiranno le modalità di attuazione che essenzialmente consisteranno nell'assegnazione di obiettivi di riduzione dei costi di funzionamento, tipo, tra gli altri, costi per servizi e costi per il personale, da perseguire nell'anno 2026 rispetto a quanto registrato nell'anno 2025. Tali obiettivi, che saranno assegnati dalla Regione Umbria, dovranno preliminarmente essere condivisi con i soci pubblici delle rispettive società

#### Indicare i tempi stimati:

31.12.2026

#### Indicare una stima dei risparmi attesi:

I risparmi attesi potranno essere stimati solamente una volta determinata la tipologia di obiettivi di contenimento delle spese di funzionamento da assegnare alle società con atto di Giunta da adottare entro il primo bimestre dell'anno 2026

(a): Inserire uno dei progressivi già indicati nelle schede di ricognizione (02.01; 02.02).

(b): Inserire la quota complessiva di partecipazione dell'Amministrazione, sommando le quote dirette (02.01 colonna E) e indirette (02.02 colonna G).

(c): Inserire la ragione sociale come indicata nelle schede di ricognizione (02.01; 02.02).

(d): Indicare il tipo di partecipazione distinguendo i casi in cui la società sia partecipata direttamente, indirettamente (tramite altra società/organismo), ovvero in parte direttamente e in parte indirettamente.

(e): Inserire l'attività come indicata nelle schede di ricognizione (02.01; 02.02).

## 05. AZIONI DI RAZIONALIZZAZIONE

### 05.05. Riepilogo

Azione di razionalizzazione	Progressivo	Denominazione società	% Quota di partecipazione	Tempi di realizzazione degli interventi	Partecipazione di controllo
Contenimento dei costi	Dir_1	GEPAFIN S.P.A.	48,85	31.12.2026	SI
	Dir_2	SVILUPPUMBRIA S.P.A.	92,30	31.12.2026	SI
	Dir_3	3A PARCO TECNOLOGICO AGROALIMENTARE DELL'UMBRIA S.C. A R.L.	23,234	31.12.2026	SI
	Dir_4	UMBRIA TPL E MOBILITA' S.P.A.	27,78	31.12.2026	SI
	Dir_5	PUNTO ZERO S.C. AR.L.	73,037247	31.12.2026	SI
	Ind_1	QUADRILATERO MARCHE UMBRIA S.P.A.	2,2152	31.12.2026	NO
	Ind_2	SASE S.P.A.	72,65	31.12.2026	SI
	Ind_3	UMBRIAFIERE S.P.A.	46,15	31.12.2026	SI
	Ind_4	ISTITUTO CLINICO TIBERINO S.P.A.	40,20	31.12.2026	SI
	Ind_5	GEPAFIN S.P.A.	6,43	31.12.2026	SI
	Ind_6	3A PARCO TECNOLOGICO AGROALIMENTARE DELL'UMBRIA S.C. A R.L.	52,505	31.12.2026	SI
	Ind_7	PUNTOZERO S.C.AR.L.	5,462126	31.12.2026	SI
Cessione/Alienazione quote					
Liquidazione					
Fusione/Incorporazione					

## **06. ELENCO MOTIVAZIONI SCHEDE 05.02, 05.03 E 05.04**

### Scheda 05.02: Cessione/Alienazione quote

Nella "cella" relativa alla selezione delle motivazioni della scelta, dal menù a tendina è possibile scegliere tra le seguenti opzioni:

- Internalizzazione delle attività svolte dalla società
- Scelta di gestione del servizio in forma alternativa
- Intervenuta modifica nella gestione/amministrazione della società, non condivisa dall'Ente
- Società inattiva o non più operativa
- Società non indispensabile per il perseguimento delle finalità dell'Ente
- Società composta da soli amministratori o con numero dipendenti inferiore al numero amministratori
- Società con fatturato medio inferiore a 500 mila euro nel triennio precedente
- Perdite reiterate
- Carenza persistente di liquidità
- Società con oggetto analogo o simile ad altri organismi partecipati dall'Ente
- Altro (specificare)

### Scheda 05.03: Liquidazione

Nella "cella" relativa alla selezione delle motivazioni della scelta, dal menù a tendina è possibile scegliere tra le seguenti opzioni:

- Internalizzazione delle attività svolte dalla società
- Scelta di gestione del servizio in forma alternativa
- Intervenuta modifica nella gestione/amministrazione della società, non condivisa dall'Ente
- Società inattiva o non più operativa
- Società non indispensabile per il perseguimento delle finalità dell'Ente
- Società composta da soli amministratori o con numero dipendenti inferiore al numero amministratori
- Società con fatturato medio inferiore a 500 mila euro euro nel triennio precedente
- Perdite reiterate
- Carenza persistente di liquidità
- Società con oggetto analogo o simile ad altri organismi partecipati dall'Ente
- Altro (specificare)

### Scheda 05.04: Fusione/Incorporazione

Nella "cella" relativa alla selezione delle motivazioni della scelta, dal menù a tendina è possibile scegliere tra le seguenti opzioni:

- Svolgimento di attività complementari o analoghe a quelle coinvolte nel progetto di fusione/incorporazione
- Aggregazione di società di servizi pubblici locali a rilevanza economica
- Riduzione/contenimento dei costi di funzionamento (compresi quelli degli amministratori e organi di revisione interna) o dei costi di produzione di beni e servizi
- Compensazione di eventuali squilibri finanziari e/o economici preesistenti alla fusione/incorporazione
- Realizzazione di economie di scala e di altre sinergie per l'integrazione di fasi consecutive della produzione di beni e servizi e/o migliore utilizzo degli impianti, delle attrezzature e del know how in uso
- Altro (specificare)