



Regione Umbria

Giunta Regionale

DELIBERAZIONE DELLA GIUNTA REGIONALE

N. 11 SEDUTA DEL 10/01/2024

OGGETTO: DGR. n. 1244 del 30/11/2023 – Approvazione documento “Aree rurali - Particelle eleggibili a sostegno dei centri urbani Perugia e Terni”.

		PRESENZE
Tesei Donatella	Presidente della Giunta	Presente
Morrone Roberto	Vice Presidente della Giunta	Presente
Agabiti Paola	Componente della Giunta	Presente
Coletto Luca	Componente della Giunta	Presente
Fioroni Michele	Componente della Giunta	Presente
Melasecche Germini Enrico	Componente della Giunta	Presente

Presidente: **Donatella Tesei**

Segretario Verbalizzante: Cristina Clementi

Atto firmato digitalmente ai sensi delle vigenti disposizioni di legge

L'atto si compone di 7 pagine
 Fanno parte integrante dell'atto i seguenti allegati:
Allegato A_Aree rural_PG_TR_A (2).

LA GIUNTA REGIONALE

Visto il documento istruttorio concernente l'argomento in oggetto: “**DGR. n. 1244 del 30/11/2023 – Approvazione documento “Aree rurali - Particelle eleggibili a sostegno dei centri urbani Perugia e Terni”.**” e la conseguente proposta di 'Assessore Roberto Morroni

Preso atto:

- a) del parere favorevole di regolarità tecnica e amministrativa reso dal responsabile del procedimento;
- b) del parere favorevole sotto il profilo della legittimità espresso dal Dirigente competente;
- c) del parere favorevole del Direttore in merito alla coerenza dell'atto proposto con gli indirizzi e gli obiettivi assegnati alla Direzione stessa;

Vista la legge regionale 1 febbraio 2005, n. 2 e la normativa attuativa della stessa;

Visto il Regolamento interno di questa Giunta;

A voti unanimi espressi nei modi di legge,

DELIBERA

per le motivazioni contenute nel documento istruttorio che è parte integrante e sostanziale della presente deliberazione

- 1) di prendere atto che il Complemento di Sviluppo Rurale dell'Umbria 2023-2027 (CSR) approvato con DGR n. 1244/2023, prevede:
 - che tutto il territorio regionale è interessato dagli interventi del Programma regionale ad esclusione dei centri urbani di Perugia e Terni che restano esclusi in parte, in base a un criterio demografico di densità abitativa (ab/kmq) e destinazione urbanistica;
 - le aree indicate come “parte”, non escluse e pertanto eleggibili al sostegno, saranno individuate in un apposito provvedimento dell'AdG in relazione agli strumenti urbanistici adottati e alle diverse zonizzazioni individuate come spazio rurale e aree parchi territoriali, che sarà oggetto di pubblicazione nel BUR;
- 2) di approvare, in esito all'analisi e al confronto in ambiente GIS (Geographic Information system), all'individuazione delle aree indicate come “parte” eleggibili al sostegno, di cui al punto 1, relativamente ai centri Urbani di Perugia e Terni così come meglio specificato nell'**Allegato A** “Aree rurali - Particelle eleggibili a sostegno **dei centri urbani Perugia e Terni**”, al presente atto per costituirne parte integrante e sostanziale;
- 3) di disporre la pubblicazione del presente atto e dell'Allegato A) sul Bollettino Ufficiale e nel sito web della Regione Umbria sezione “agricoltura e sviluppo rurale”;
- 4) di incaricare il Servizio regionale “Sviluppo rurale e programmazione attività agricole, garanzia delle produzioni e controlli” della cura degli adempimenti connessi al presente atto comprese eventuali modifiche al CSR che dovessero rendersi necessarie.

DOCUMENTO ISTRUTTORIO

Oggetto: DGR. n. 1244 del 30/11/2023 – Approvazione documento “Aree rurali - Particelle eleggibili a sostegno dei centri urbani Perugia e Terni”.

Vista la L.R. 13/2000 - Disciplina generale della programmazione, del bilancio, dell'ordinamento contabile e dei controlli interni della Regione dell'Umbria;

Vista la L.R. 11/2014 - Disposizioni sulla partecipazione della Regione Umbria alla formazione e all'attuazione della normativa e delle politiche dell'Unione Europea - Disciplina dell'attività internazionale della Regione;

Vista la L.R. 18/2014 - Ulteriori modificazioni ed integrazioni della legge regionale 16 dicembre 2008, n. 20 (Disciplina del Consiglio delle Autonomie locali) e ulteriore modificazione della legge regionale 9 aprile 2013, n. 8 (Disposizioni collegate alla manovra di bilancio 2013 in materia di entrate e di spese - Modificazioni ed integrazioni di leggi regionali);

Richiamate le seguenti disposizioni comunitarie:

- regolamento (UE) 2021/2115 del Parlamento Europeo e del Consiglio del 2 dicembre 2021 recante norme sul sostegno ai piani strategici che gli Stati membri devono redigere nell'ambito della politica agricola comune (piani strategici della PAC) e finanziati dal Fondo europeo agricolo di garanzia (FEAGA) e dal Fondo europeo agricolo per lo sviluppo rurale (FEASR) e che abroga i regolamenti (UE) n. 1305/2013 e (UE) n. 1307/2013;
- regolamento (UE) 2021/2116 del Parlamento Europeo e del Consiglio del 2 dicembre 2021 sul finanziamento, sulla gestione e sul monitoraggio della politica agricola comune e che abroga il regolamento (UE) n. 1306/2013;
- regolamento delegato (UE) 2022/1172 della Commissione del 4 maggio 2022 che integra il regolamento (UE) 2021/2116 del Parlamento europeo e del Consiglio per quanto riguarda il sistema integrato di gestione e di controllo della politica agricola comune e l'applicazione e il calcolo delle sanzioni amministrative per la condizionalità;
- regolamento di esecuzione (UE) 2023/1508 della Commissione: deroga, per l'anno 2023, all'articolo 44, paragrafo 2, secondo comma, del reg. (UE) 2021/2116 del Parlamento europeo e del Consiglio per quanto riguarda il livello degli anticipi per gli interventi sotto forma di pagamento diretto e gli interventi di sviluppo rurale basati sulle superfici e sugli animali;
- regolamento di esecuzione (UE) 2023/1509 della Commissione del 20 luglio 2023 recante deroga, per l'anno 2023, all'articolo 75, paragrafo 1, terzo comma, del regolamento (UE) n. 1306/2013 del Parlamento europeo e del Consiglio per quanto riguarda il livello degli anticipi per le misure di sviluppo rurale connesse alla superficie e agli animali;
- regolamento delegato (UE) 2022/126 della Commissione, del 7 dicembre 2021, che integra il regolamento (UE) 2021/2115 del Parlamento europeo e del Consiglio con requisiti aggiuntivi per taluni tipi di intervento specificati dagli Stati membri nei rispettivi piani strategici della PAC per il periodo dal 2023 al 2027 a norma di tale regolamento, nonché per le norme relative alla percentuale per la norma 1 in materia di buone condizioni agronomiche e ambientali (BCAA);
- regolamento delegato (UE) 2022/127 della Commissione del 7 dicembre 2021 che integra il regolamento (UE) 2021/2116 del Parlamento europeo e del Consiglio con norme concernenti gli organismi pagatori e altri organismi, la gestione finanziaria, la liquidazione dei conti, le cauzioni e l'uso dell'euro;
- regolamento delegato (UE) 2022/1172 della Commissione, del 4 maggio 2022, che integra il regolamento (UE) 2021/2116 del Parlamento europeo e del Consiglio per quanto riguarda il sistema integrato di gestione e di controllo della politica agricola comune e l'applicazione e il calcolo delle sanzioni amministrative per la condizionalità;

- regolamento di esecuzione (UE) 2021/2289 della Commissione, del 21 dicembre 2021, recante modalità di applicazione del regolamento (UE) 2021/2115 del Parlamento europeo e del Consiglio, relativo alla presentazione del contenuto dei piani strategici della PAC e al sistema elettronico di scambio sicuro di informazioni;

- regolamento di esecuzione (UE) 2022/1173 della Commissione, del 31 maggio 2022, recante modalità di applicazione del regolamento (UE) 2021/2116 del Parlamento europeo e del Consiglio per quanto riguarda il sistema integrato di gestione e di controllo nella politica agricola comune;

Richiamata la DGR. 1393 del 28/12/2022 “Complemento di sviluppo rurale dell’Umbria 2023-2027” con la quale la Giunta Regionale ha, tra l’altro, approvato il Complemento di Sviluppo Rurale dell’Umbria 2023-2027 (acronimo CSR);

Vista la Decisione di esecuzione della Commissione C(2023)6990 final del 23/10/2023 di approvazione della modifica del piano strategico della PAC 2023-2027 dell’Italia ai fini del sostegno dell’Unione finanziato dal Fondo europeo agricolo di garanzia e dal Fondo europeo agricolo per lo sviluppo rurale (CCI:2023IT06AFSP001) con la quale sono state approvate le modifiche del piano strategico della PAC 2023-2027 nella sua versione definitiva del 29/09/2023 e che include anche gli emendamenti notificati nelle date del 15 marzo 2023 (1^a notifica) e del 14 aprile 2023 (2^a notifica);

Considerato che a seguito delle varie modifiche/integrazioni al PSP richieste dalla Regione Umbria il CSR ha subito diverse modifiche che hanno riguardato in sintesi:

- refusi o errori materiali riscontrati nel testo del PSP nelle schede di intervento;
- integrazioni rese necessarie per aggiornare e dare maggiore chiarezza agli interventi;
- rimodulazioni delle dotazioni finanziarie di alcuni interventi anche in relazione al contributo di solidarietà stanziato per gli eventi alluvionali che hanno colpito la Regione Emilia Romagna;

Vista la DGR n. 1244 del 30/11/2023 avente ad oggetto: «DGR. 1393/2022 “Complemento di sviluppo rurale dell’Umbria 2023-2027- Approvazione Modifiche - Testo integrato»;

Rilevato che il Complemento di programmazione prevede che:

- gli interventi sono attuati, in esito alla metodologia di aree rurali previste nel PSP nazionale ed in continuità con la precedente programmazione, nelle aree rurali della regione definite come:
 - *Aree rurali intermedie: Kmq 5.980,02*
 - *Aree rurali con problemi complessivi di sviluppo: Kmq 2.476,02*
- tutto il territorio regionale è interessato dagli interventi del Programma regionale ad esclusione dei centri urbani di Perugia e Terni che restano esclusi, in base a un criterio demografico di densità abitativa (ab/kmq) e destinazione urbanistica per le parti di seguito indicate:
 - Centro urbano di PERUGIA, fogli catastali: 214 parte; 215 parte; 233 parte; 234 parte; 251 parte; 252 parte; 253 parte; 267 parte; 268 parte; 401; 402; 403
 - Centro urbano di TERNI, fogli catastali: 89 parte; da 106 a 112; 113 parte; 114 parte; da 115 a 118; 120; 121; 122 parte; 123; 124; 125 parte; 126; 127; 129; 131; 132 parte; 133 parte; da 134 a 137; 138 parte; 139 parte.

Precisato al riguardo che il Complemento di Sviluppo Rurale di cui alla DGR 1244/2023, prevede che le aree indicate come “parte” non escluse e pertanto eleggibili al sostegno saranno individuate in un apposito provvedimento dell’AdG in relazione agli strumenti urbanistici regionali adottati e alle diverse zonizzazioni individuate come spazio rurale e aree parchi territoriali, che sarà oggetto di pubblicazione nel BUR;

Ritenuto opportuno procedere alla individuazione di tali aree indicate come “parte” eleggibili al sostegno attraverso una analisi ed un confronto in ambiente GIS (Geographic Information system), tenuto conto:

- delle mappe catastali dell’Agenzia delle Entrate;
- delle ortofoto di Googlemap di seguito dettagliate:
 - ❖ i dati ISPRA Corine1 Land Cover sulla copertura e sull’uso del suolo con aggiornamento al 2018 le aree individuate e zonizzate nel Piano regolatore di Perugia come:
 - EP (zone agricole periurbane)

- Zone EPAU (zone agricole di pregio ambientale e paesaggistico)
 - Zone PCU (campagna urbana)
 - zone FD (parchi Urbani e Territoriali)
- ❖ le aree individuate e zonizzate nel Piano regolatore di Terni come:
- zone E Spazio rurale
 - Zone E2 di particolare interesse agricolo
 - Zone R(A) di riqualificazione paesaggistica ed ambientale.

Precisato che, per la lettura del territorio e l'individuazione delle particelle eleggibile, si è considerata la contiguità di queste aree con quelle già eleggibili e "l'incuneazione" di spazi aperti e aree agricole non edificate nella città compatta;

Tutto ciò premesso si propone alla Giunta regionale:

- 1) di prendere atto che il Complemento di Sviluppo Rurale dell'Umbria 2023-2027 (CSR) approvato con DGR n. 1244/2023, prevede:
 - che tutto il territorio regionale è interessato dagli interventi del Programma regionale ad esclusione dei centri urbani di Perugia e Terni che restano esclusi in parte, in base a un criterio demografico di densità abitativa (ab/kmq) e destinazione urbanistica;
 - le aree indicate come "parte", non escluse e pertanto eleggibili al sostegno, saranno individuate in un apposito provvedimento dell'AdG in relazione agli strumenti urbanistici adottati e alle diverse zonizzazioni individuate come spazio rurale e aree parchi territoriali, che sarà oggetto di pubblicazione nel BUR;
- 2) di approvare, in esito all'analisi e al confronto in ambiente GIS (Geographic Information system), all'individuazione delle aree indicate come "parte" eleggibili al sostegno, di cui al punto 1, relativamente ai centri Urbani di Perugia e Terni così come meglio specificato nell'**Allegato A** "Aree rurali - Particelle eleggibili a sostegno **dei centri urbani Perugia e Terni**", al presente atto per costituirne parte integrante e sostanziale;
- 3) di disporre la pubblicazione del presente atto e dell'Allegato A) sul Bollettino Ufficiale e nel sito web della Regione Umbria sezione "agricoltura e sviluppo rurale";
- 4) di incaricare il Servizio regionale "Sviluppo rurale e programmazione attività agricole, garanzia delle produzioni e controlli" della cura degli adempimenti connessi al presente atto comprese eventuali modifiche al CSR che dovessero rendersi necessarie.

PARERE DI REGOLARITÀ TECNICA E AMMINISTRATIVA

Ai sensi del vigente Regolamento interno della Giunta: si esprime parere favorevole in ordine alla regolarità tecnica e amministrativa del procedimento e si trasmette al Dirigente per le determinazioni di competenza.

Perugia, lì 08/01/2024

Il responsabile del procedimento
Paola Cappelletti

FIRMATO

Firma apposta digitalmente ai sensi
delle vigenti disposizioni di legge

PARERE DI LEGITTIMITÀ

Ai sensi del vigente Regolamento interno della Giunta;

Visto il documento istruttorio;

Atteso che sull'atto è stato espresso:

- il parere favorevole in ordine alla regolarità tecnica e amministrativa reso dal responsabile del procedimento;

Si esprime parere favorevole in merito alla legittimità dell'atto

Perugia, lì 08/01/2024

Il dirigente del Servizio
Sviluppo rurale e programmazione attività
agricole, garanzie delle produzioni e
controlli

Franco Garofalo

FIRMATO

Firma apposta digitalmente ai sensi
delle vigenti disposizioni di legge

PARERE DEL DIRETTORE

Il Direttore, ai sensi e per gli effetti degli artt. 6, l.r. n. 2/2005 e 13 del Regolamento approvato con Deliberazione di G.R., 25 gennaio 2006, n. 108:

- riscontrati i prescritti pareri del vigente Regolamento interno della Giunta,
- verificata la coerenza dell'atto proposto con gli indirizzi e gli obiettivi assegnati alla Direzione,
esprime parere favorevole alla sua approvazione.

Perugia, lì 08/01/2024

IL DIRETTORE
DIREZIONE REGIONALE SVILUPPO
ECONOMICO, AGRICOLTURA, LAVORO,
ISTRUZIONE, AGENDA DIGITALE
- Michele Michelini
Titolare

FIRMATO

Firma apposta digitalmente ai sensi
delle vigenti disposizioni di legge

PROPOSTA ASSESSORE

L'Assessore Roberto Morroni ai sensi del vigente Regolamento della Giunta regionale,

propone

alla Giunta regionale l'adozione del presente atto

Perugia, li 08/01/2024

Assessore Roberto Morroni
Titolare

FIRMATO

Firma apposta digitalmente ai sensi
delle vigenti disposizioni di legge



COMPLEMENTO DI SVILUPPO RURALE PER L'UMBRIA 2023 | 2027

AREE RURALI

Particelle catastali eleggibili al
sostegno
dei centri urbani
di Perugia e Terni



PERUGIA

Centro urbano



Fogli catastali ESCLUSI: 214 parte; 215 parte; 233 parte; 234 parte; 251 parte; 252 parte; 253 parte; 267 parte; 268 parte; 401; 402; 403



Fogli catastali INCLUSI al sostegno



Fogli catastali "parte" con particelle INCLUSE al sostegno

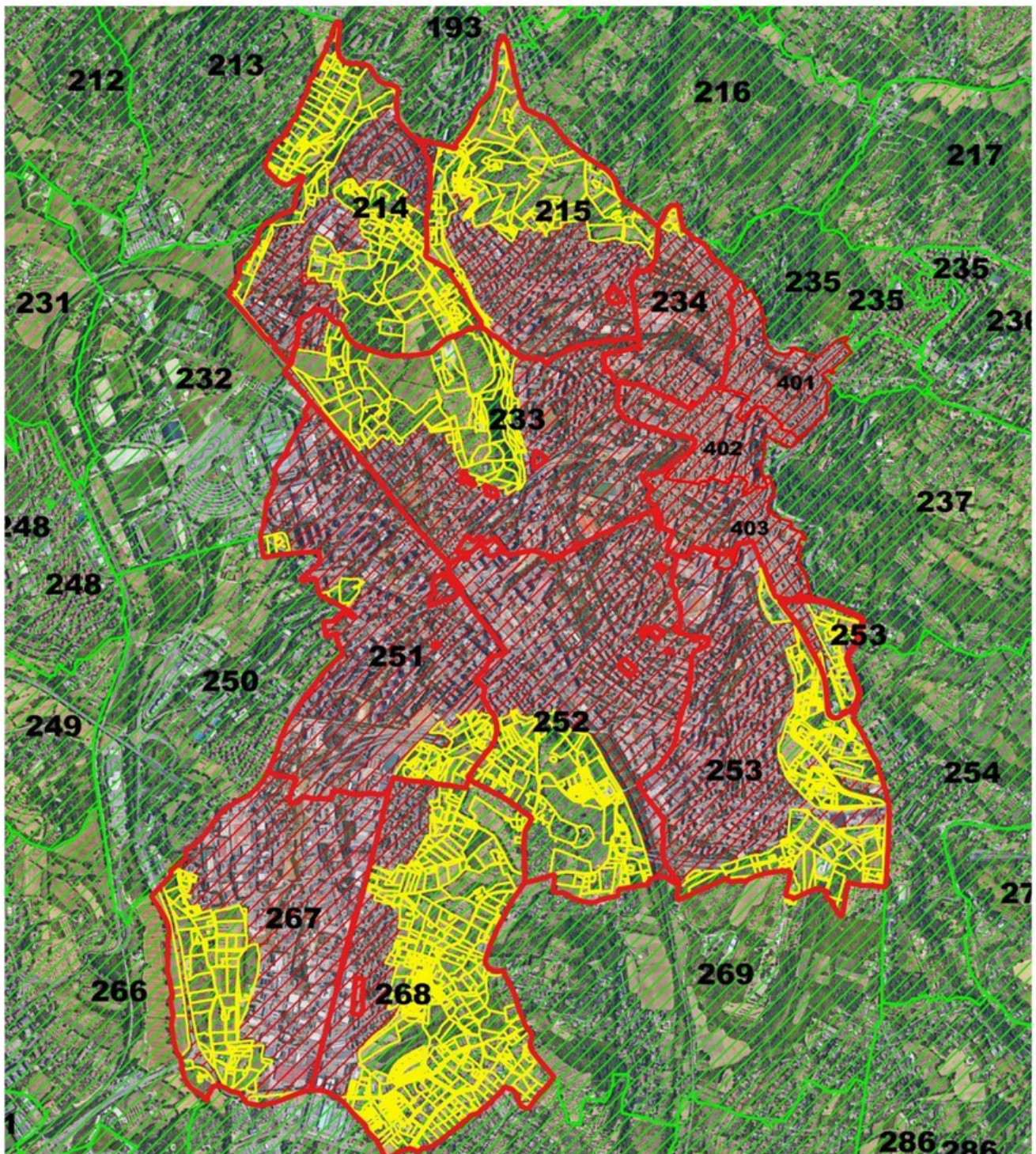

FOGLIO 215

Particelle eleggibili al sostegno:

1, 2, 3, 5, 6, 7, 11, 12, 13, 15, 16, 21, 22, 23, 25, 26, 27, 28, 29, 30, 31, 33, 39, 40, 43, 46, 48, 56, 58, 59, 61, 63, 64, 66, 73, 74, 76, 77, 78, 79, 80, 81, 83, 84, 101, 176, 179, 180, 251, 252, 303, 304, 471, 477, 521, 538, 555, 597, 606, 631, 633, 680, 692, 714, 721, 722, 731, 784, 853, 1024, 1025, 1046, 1048, 1074, 1075, 1076, 1077, 1093, 1094, 1095, 1097, 1107, 1114, 1117, 1128, 1139, 1140, 1175, 1176, 1177, 1178, 1204, 1205, 1206, 1207, 1274, 1338, 1359, 1360, 1361, 1389, 1390, 1396, 1402, 1409, 1427, 1435, 1436, 1437, 1460, 1462, 1465, 1471, 1474, 1479, 2601, 2602, 2603, 2604, 2606, 2607, 2620, 2621, 2623, 2633, 2635, 2637, 2638, 2639, 2695, 2696, 2701, 2703, 2704, 2705, 2707, 2718, 2719, 2733, 2734, 2735, 2736, 2737, 2738, 2739, 2740, 2765, 2767, 2768, 2769, 2770, 2771, 2772, 2794, 2795, 2809, 2891, 2892, 2900, 2905, 2907, 2917, 2918, 2921, A, B

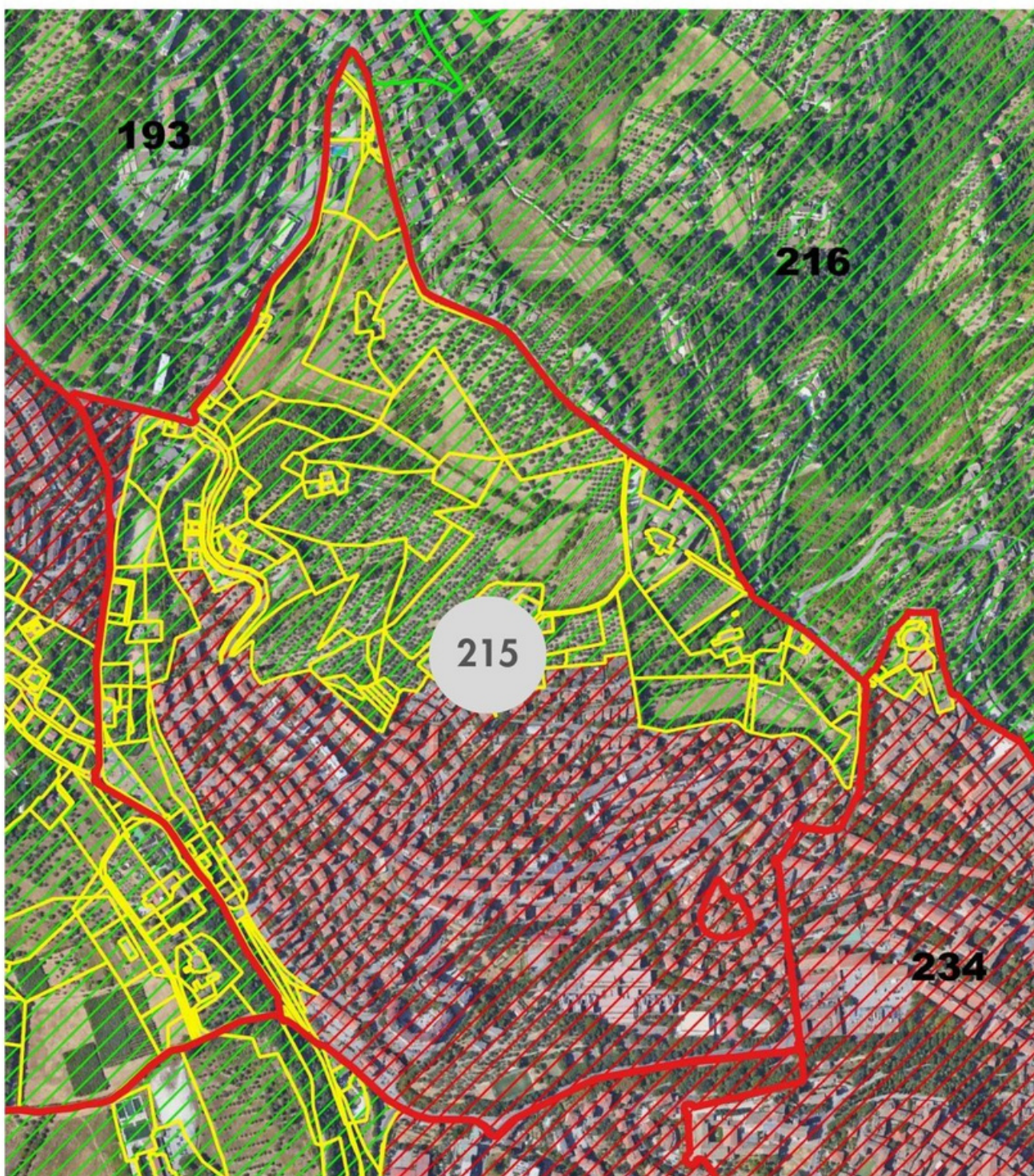

FOGLIO 214

Particelle eleggibili al sostegno:

1, 2, 4, 5, 6, 7, 8, 10, 14, 16, 17, 21, 23, 24, 35, 53, 54, 55, 56, 75, 76, 77, 78, 104, 106, 107, 108, 109, 110, 114, 115, 115, 116, 116, 123, 124, 126, 129, 130, 132, 134, 161, 164, 178, 187, 187, 209, 218, 228, 230, 231, 236, 237, 238, 240, 278, 279, 290, 299, 308, 309, 311, 313, 328, 329, 331, 332, 333, 335, 338, 340, 341, 343, 344, 345, 347, 348, 351, 356, 358, 359, 361, 362, 364, 378, 379, 380, 382, 385, 386, 391, 396, 397, 398, 399, 404, 405, 407, 411, 415, 417, 418, 419, 420, 422, 424, 425, 426, 427, 430, 432, 435, 467, 468, 469, 477, 482, 483, 484, 491, 493, 494, 495, 497, 498, 499, 521, 524, 528, 544, 554, 555, 556, 696, 697, 902, 903, 931, 944, 954, 955, 956, 1017, 1035, 1044, 1045, 1046, 1047, 1048, 1058, 1059, 1095, 1101, 1113, 1115, 1116, 1134, 1135, 1137, 1143, 1146, 1241, 1257, 1268, 1269, 1271, 1276, 1280, 1281, 1284, 1287, 1289, 1290, 1295, 1297, 1299, 1301, 1302, 1304, 1309, 1310, 1311, 1312, 1313, 1314, 1317, 1318, 1325, 1326, 1502, 1503, 1504, 1509, 1511, 1514, 1515, 1562, 1562, 1592, 1593, 1594, 1595, 1595, 1598, 1599, 1599, 1600, 1601, 1602, 1603, 1604, 1605, 1606, 1637, 1639, 1640, 1692, 1694, 1699, 1700, 1701, 1702, 1703, 1704, 1707, 1711, 1716, 1718, 1720, 1723, 1728, 1729, 1729, 1730, 1731, 1732, 1733, 1734, 1735, 1737, 1738, 1739, 1740, 1741, 1742, 1743, 1744, 1745, 1746, 1747, 1748, 1749, 1750, 1751, 1752, 1753, 1759, 1761, 1762, 1763, 1764, 1765, 1767, 1769, 1771, 1772, 1774, 1775, 1776, 1778, 1780, 1782, 1784, 1786, 1788, 1790, 1800, 1805, 1810, 1811, 1949, 1950, 1951, 1952, 1953, 1954, 1955, 1956, 1958, 1959, 1960, 1961, 1962, 1963, 1968, 1972, 1973, 1973, 1978, 1979, 1980, 1981, 1982, 1983, 1984, 1985, 1986, 1987, 1988, 1989, 1995, 1998, 1999, 2000, 2002, 2003, 2004, 2005, 2006, 2007, 2011, 2032, 2033, 2034, 2035, 2036, 2037, 2038, 2039, 2040, 2041, 2042, 2043, 2049, 2050, 2051, 2052, 2053, 2054, 2055, 6948

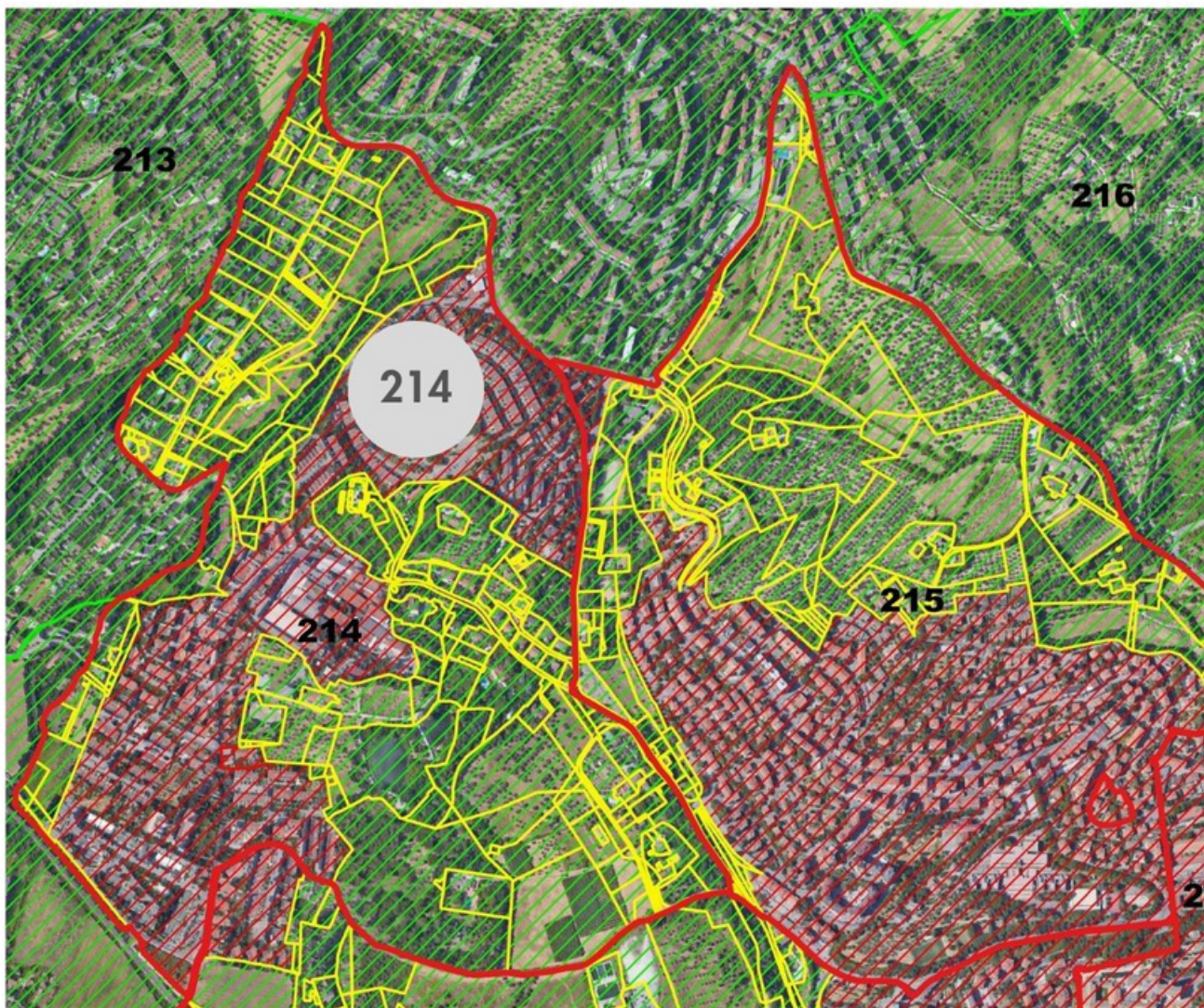

FOGLIO 233

Particelle eleggibili al sostegno:

7, 8, 11, 12, 13, 15, 16, 17, 18, 51, 52, 53, 54, 55, 56, 57, 58, 59, 60, 61, 63, 64, 65, 66, 68, 69, 71, 123, 128, 141, 142, 149, 154, 216, 302, 362, 619, 620, 676, 687, 712, 846, 858, 859, 864, 992, 1044, 1059, 1077, 1137, 1139, 1140, 1143, 1144, 1145, 1180, 1232, 1233, 1248, 1250, 1251, 1306, 1313, 1374, 1375, 1410, 1437, 1451, 1453, 1454, 1455, 1457, 1459, 1460, 1469, 1470, 1472, 1485, 1486, 1490, 1586, 1598, 1599, 1600, 1625, 1626, 1936, 2112, 2134, 2152, 2324, 2325, 2326, 2544, 2545, 2546, 2551, 2552, 2586, 2596, 2597, 2598, 2606, 5114, 5172, 5173, 6071, 6072, 6073, 6074

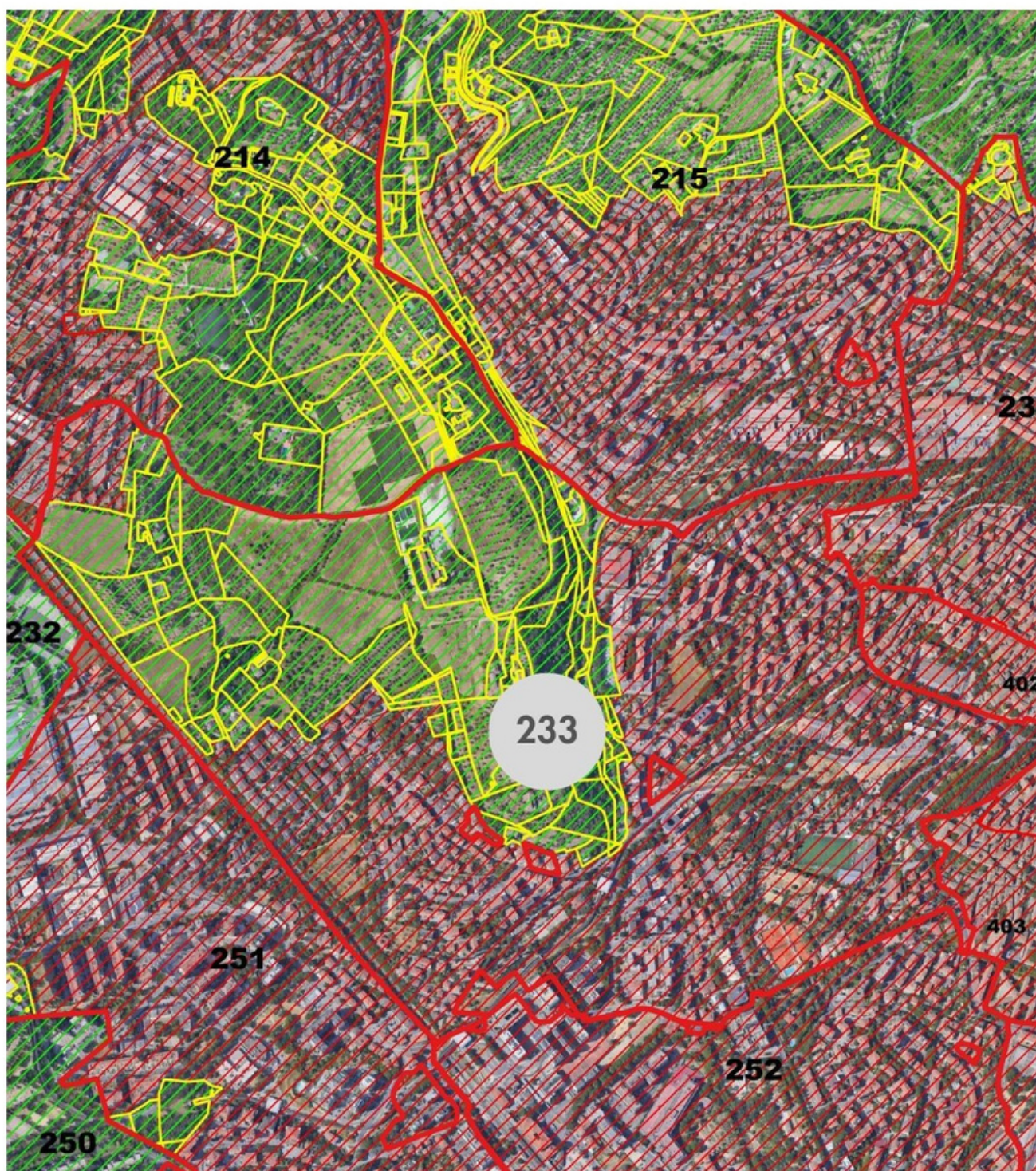

FOGLIO 234

Particelle eleggibili al sostegno:

1, 2, 4, 7, 18, 2183, 2202, A, B, C



FOGLIO 251

Particelle eleggibili al sostegno:

32, 33, 64, 65, 71, 72, 245, 246, 249, 251, 252, 253, 271, 272, 273, 274, 275, 276, 278, 449, 450, 470, 471, 472, 583, 625, 741, 742, 743, 746, 747, 748, 749, 751, 752, 753, 760, 761, 762, 763, 764, 765, 766, 767, 836, 844, 845, 846, 908, 910, 911, 999, 1019, 1020, 1021, 1022, 1214, 1215, 1216, 1271, 1314, 1360, 1361, 1367, 1368, 1369, 1392, 1393, 1394, 1592, 1608, 2601, 2602, 2624, 2820, 2821, 2822, 2823, 2824, 2832, 2834, 2955, 2982, 2984, 2986, 3187, 3251, 3296

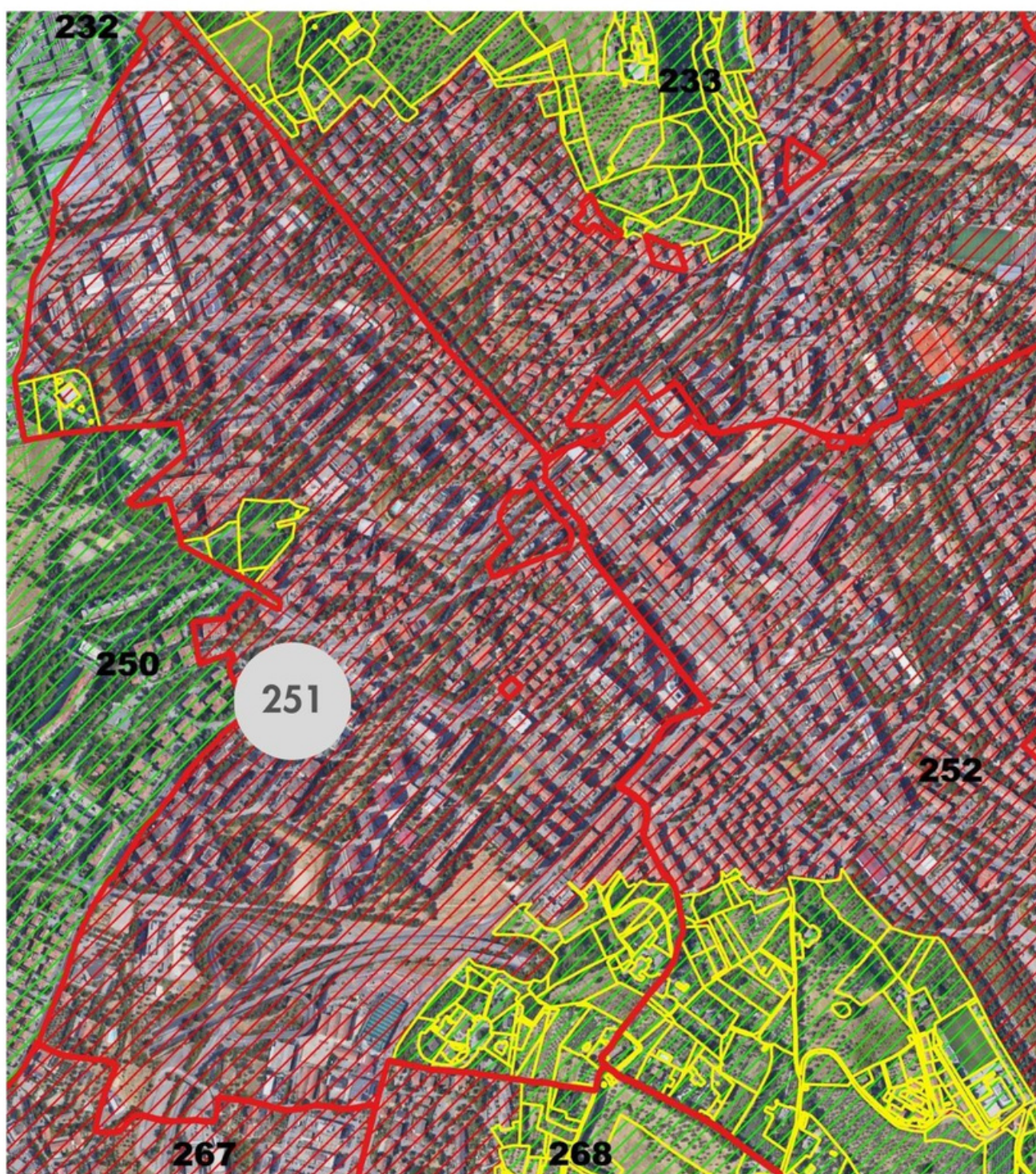

FOGLIO 252

Particelle eleggibili al sostegno:

289, 290, 290, 291, 291, 292, 295, 299, 300, 302, 303, 305, 307, 308, 308, 311, 315, 318, 319, 321, 322, 323, 325, 326, 327, 334, 335, 341, 342, 343, 346, 347, 348, 349, 350, 468, 491, 492, 555, 556, 568, 605, 674, 675, 677, 694, 701, 703, 709, 710, 711, 729, 731, 753, 768, 769, 822, 823, 825, 846, 847, 849, 927, 955, 956, 977, 978, 979, 989, 1132, 1134, 1159, 1160, 1231, 1232, 1233, 1234, 1237, 1238, 1239, 1240, 1241, 1254, 1255, 1256, 1257, 1259, 1261, 1262, 1263, 1268, 1300, 1301, 1302, 1304, 1305, 1306, 1307, 1308, 1309, 1310, 1311, 1331, 1332, 1333, 1353, 1356, 1359, 1360, 1368, 1387, 1388, 1390, 1392, 1393, 1394, 1395, 1396, 1397, 1429, 1486, 1487, 1488, 1492, 1493, 1494, 1495, 1497, 1500, 1501, 1504, 1506, 1544, 1569, 1572, 1573, 1606, 1639, 1642, 1645, 2014, 2016, 2072, 2101, 5103, 5110, 5113, 5116, 5117, 5122, 5123, 5124, 5125, 5132, 5133, 5134, 5138, 5139, 5144, 5145, 5159, 5201, 5203, 5238, 5240, 5241, 5242, 5250, 5251, 5266, 5267, 5268, 5269, 5335, 5336, 5346, 5347, 5352, 5353, 5367, 5379, 5385, 5387, 5388, 5389, 5405, 5406, 5410, 5411, 5414, 5479, 5480, 5481, 5483, 5484, 5491, 5500, 5515, 5577, 5604, 5606, 5607, 5608, 5609, 5612, 5614, 5616, 5682, 5686, 5687, 5695, 5704, 5756, 5765, 5766, 5769, 5770, 5771, 5772, 5773, 5792, 5793, 5794, 5795, 5796, 5797, 5798, 5801, 5802, 5822

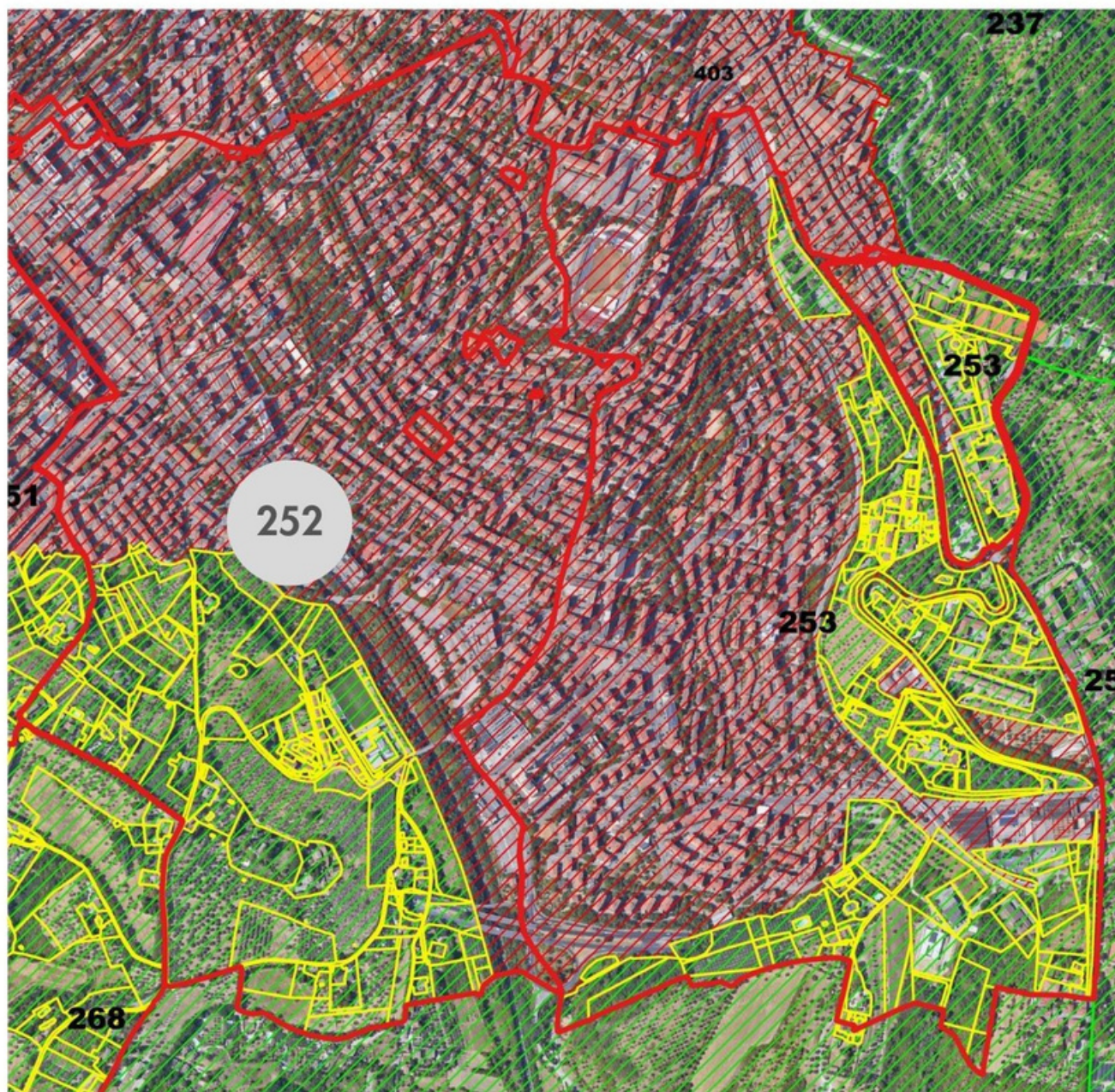

FOGLIO 253

Particelle eleggibili al sostegno:

35, 38, 50, 51, 52, 56, 77, 80, 81, 82, 83, 85, 86, 88, 89, 105, 106, 144, 145, 146, 147, 168, 169, 170, 174, 175, 176, 177, 181, 182, 183, 195, 207, 208, 209, 217, 239, 241, 252, 254, 269, 270, 274, 287, 292, 295, 296, 297, 298, 299, 300, 313, 314, 316, 317, 353, 354, 355, 378, 397, 398, 400, 401, 402, 414, 461, 531, 534, 535, 536, 537, 538, 539, 540, 546, 564, 565, 566, 567, 626, 627, 633, 653, 706, 707, 708, 709, 710, 711, 712, 713, 728, 738, 739, 754, 755, 765, 766, 768, 769, 770, 852, 855, 861, 862, 902, 979, 1145, 1146, 1184, 1227, 1228, 1229, 1231, 1232, 1233, 1259, 1394, 1396, 1401, 1402, 1403, 1408, 1409, 1410, 1412, 1425, 1426, 1427, 1442, 1447, 1463, 1467, 1469, 1486, 1487, 1501, 1529, 1537, 1543, 1569, 2101, 2102, 2103, 2104, 2135, 2141, 2143, 2145, 2146, 2149, 2151, 2152, 2162, 2163, 2164, 2165, 2166, 2167, 2170, 2171, 2172, 2176, 2177, 2178, 2185, 2216, 2224, 2225, 2226, 2227, 2228, 2253, 2254, 2255, 2256, 2257, 2258, 2259, 2260, 2261, 2262, 2263, 2264, 2264, 2265, 2266, 2267, 2268, 2269, 2270, 2275, 2276, 2277, 2278, 2279, 2282, 2283, 2284, 2286, 2287, 2291, 2293, 2294, 2295, 2296, 2297, 2298, 2356, 2360, 2366, 2371, 2372, 3010, 5016, 5020, 5056, 5057, 5068, 5069, 5077, 5079, 5080, 5081, 5083, 5084, 5085, 5086, 5097, 5102, 5103, 5120, 5121, 5122, 5123, 5133, 5134, 5135, 5136, 5137, 5140, 5142, 5148, 5156, 5178, 5179, 5187, 5188, 5222, 5223, 5224, 5225, 5226, 5227, 5228, 5229, 5230, 5231, 5232, 5233, 5234, 5235, 5236, 5237, 5239, 5240, 5241, 5242, 5259, 5260, 5268, 5269, 5282, 5283, 5284, 5285, 5287, 5289, 5290, 5291, 5292, 5293, 5299, 5300, 5302, 5307, 5308, 5309, 5315, 5316, 5320, 5327, 5328, 5329, 5332, 5333, B, D, E,

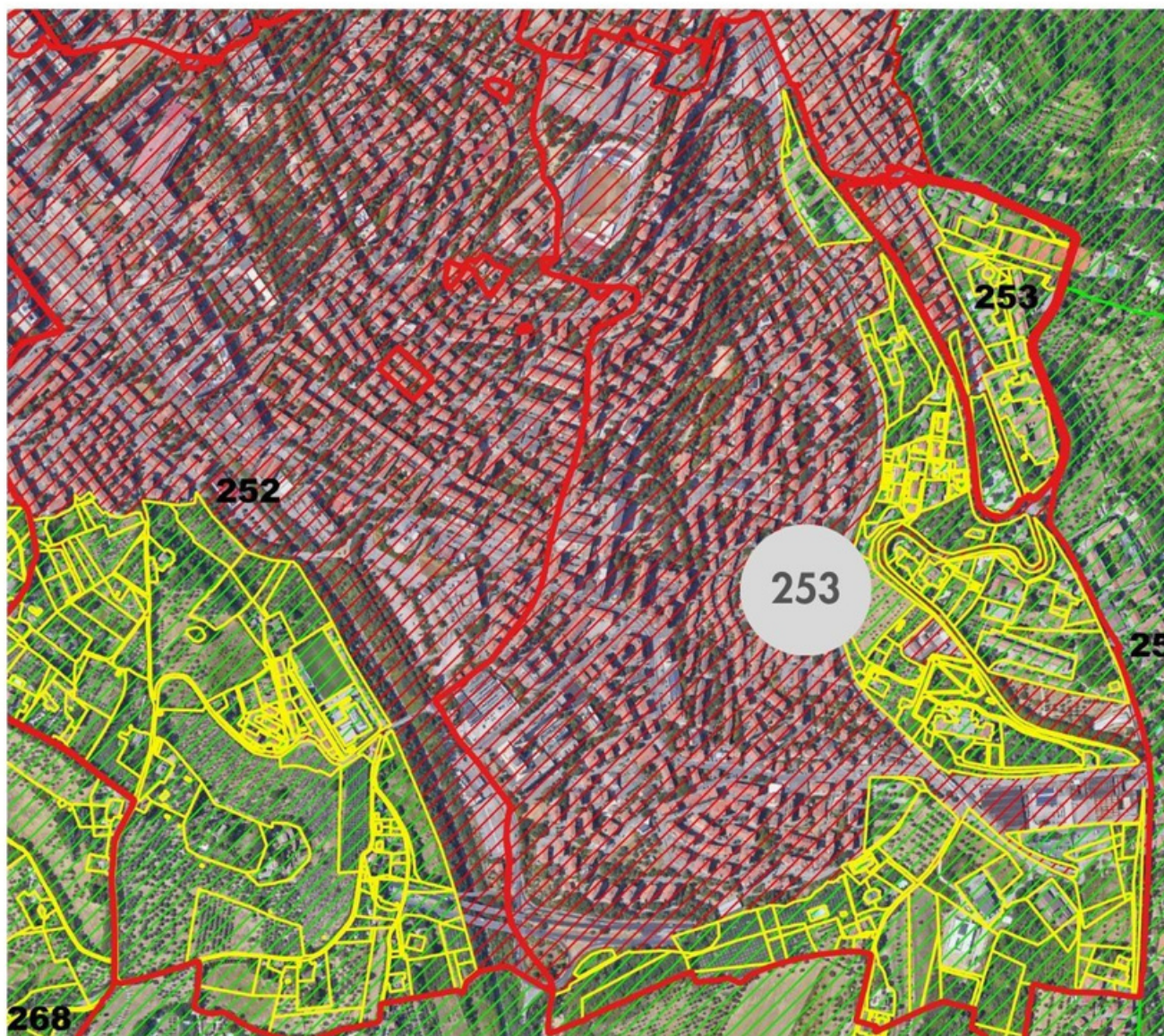

FOGLIO 267

Particelle eleggibili al sostegno:

39, 41, 42, 50, 51, 52, 56, 59, 62, 63, 64, 66, 82, 83, 84, 87, 88, 101, 103, 104, 105, 107, 117, 119, 185, 193, 194, 260, 289, 295, 299, 300, 301, 302, 341, 344, 345, 346, 372, 410, 411, 413, 415, 483, 514, 515, 516, 517, 519, 521, 522, 540, 541, 542, 543, 544, 545, 546, 548, 549, 550, 570, 571, 582, 624, 626, 627, 642, 658, 659, 660, 662, 666, 667, 680, 709, 714, 715, 716, 717, 718, 719, 720, 723, 730, 733, 734, 739, 744, 759, 761, 762, 763, 764, 765, 770, 1001, 1002, 1009, 1036, 1037, 1038, 1039, 1040, 1041, 1048, 1049, 1050, 1105, 1131, 1133, 1135, 1137, 1140, 1206, 1208, 1209, 1211, 1243, 1370, 1390, 1395, 1396, 1398, 1405, 1406, 1407, 1408, 1503, 1512, 1534, 1535, 1586, 1600, 1609, 1610, 1611, 1612, 1619, 1623, A

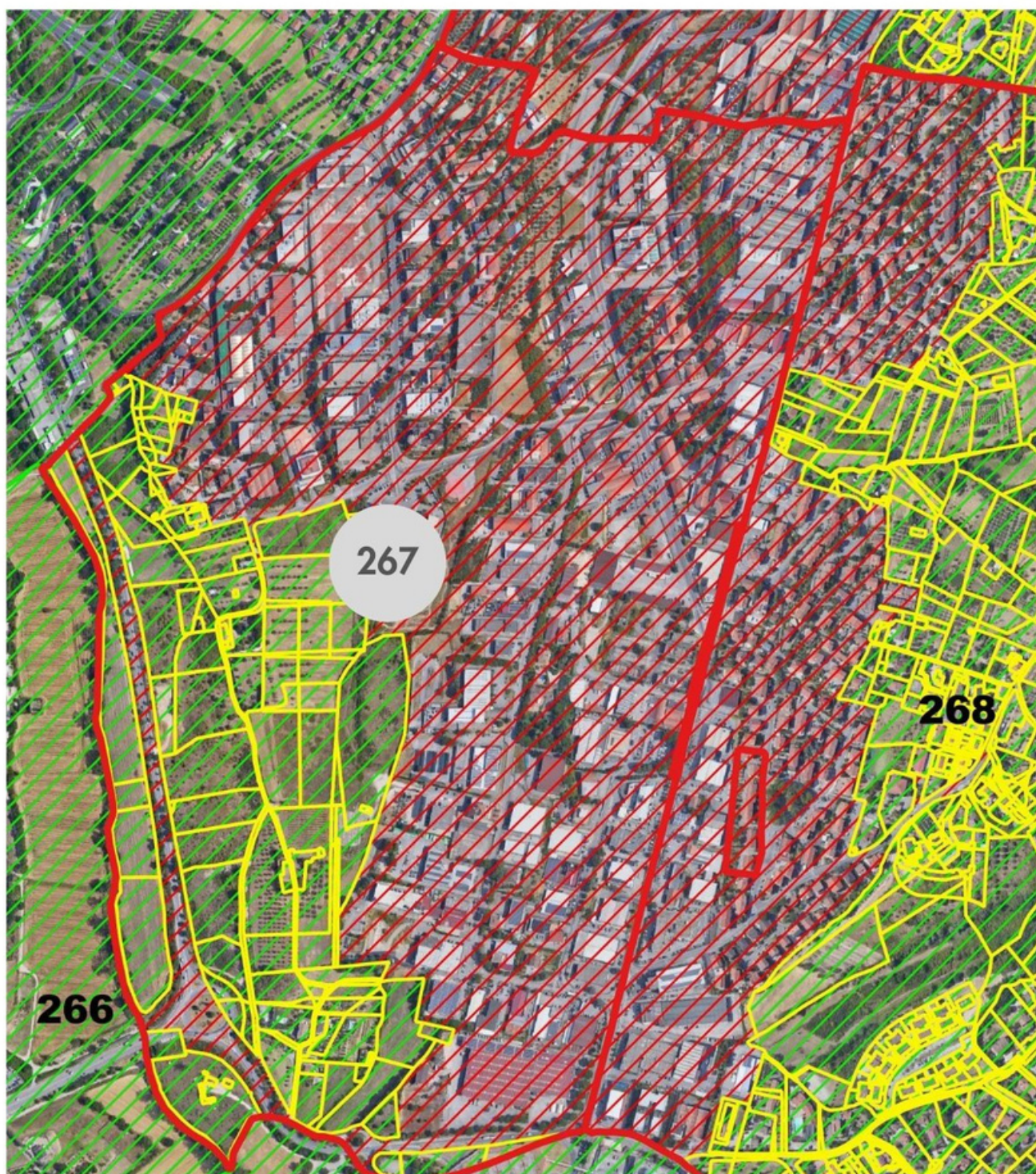

FOGLIO 268

Particelle eleggibili al sostegno:

8, 10, 12, 13, 14, 21, 22, 23, 24, 34, 35, 36, 37, 38, 39, 42, 46, 48, 53, 54, 55, 57, 61, 62, 63, 65, 66, 78, 79, 80, 81, 82, 83, 84, 85, 86, 87, 88, 108, 109, 110, 111, 112, 114, 115, 118, 119, 120, 121, 122, 124, 137, 138, 139, 140, 147, 148, 151, 153, 154, 157, 159, 161, 162, 163, 165, 170, 182, 185, 225, 230, 250, 251, 261, 263, 264, 267, 288, 302, 305, 306, 316, 317, 344, 356, 390, 391, 392, 393, 394, 400, 443, 464, 470, 471, 491, 493, 494, 557, 558, 559, 560, 611, 635, 636, 637, 638, 639, 647, 648, 654, 687, 693, 694, 695, 697, 715, 716, 717, 750, 756, 757, 790, 791, 792, 793, 794, 795, 796, 798, 800, 803, 804, 805, 806, 821, 824, 825, 826, 827, 831, 832, 833, 834, 835, 836, 837, 838, 841, 842, 843, 844, 846, 847, 848, 849, 850, 851, 852, 854, 855, 856, 857, 858, 860, 862, 863, 864, 865, 867, 869, 870, 871, 911, 913, 914, 915, 917, 918, 919, 921, 922, 923, 925, 928, 929, 930, 944, 946, 947, 958, 961, 970, 971, 974, 994, 995, 1015, 1016, 1017, 1018, 1019, 1034, 1036, 1057, 1061, 1063, 1064, 1065, 1067, 1069, 1072, 1073, 1075, 1078, 1079, 1080, 1081, 1082, 1088, 1090, 1093, 1094, 1095, 1096, 1098, 1099, 1100, 1101, 1102, 1104, 1105, 1106, 1107, 1108, 1110, 1111, 1114, 1116, 1117, 1143, 1145, 1146, 1147, 1148, 1151, 1152, 1153, 1155, 1156, 1157, 1158, 1159, 1160, 1161, 1162, 1163, 1164, 1165, 1166, 1167, 1168, 1169, 1170, 1171, 1202, 1203, 1204, 1212, 1213, 1214, 1215, 1217, 1233, 1235, 1236, 1237, 1238, 1244, 1253, 1262, 1266, 1268, 1269, 1270, 1271, 1272, 1273, 1274, 1275, 1276, 1277, 1278, 1284, 1286, 1289, 1294, 1295, 1298, 1299, 1300, 1301, 1302, 1303, 1304, 1305, 1306, 1307, 1308, 1312, 1313, 1314, 1315, 1318, 1323, 1325, 1326, 1327, 1329, 1330, 1332, 1348, 1350, 1351, 1352, 1358, 1361, 1362, 1363, 1364, 1365, 1366, 1367, 1368, 1369, 1370, 1371, 1372, 1373, 1374, 1375, 1378, 1379, 1380, 1382, 1386, 1387, 1388, 1389, 1390, 1391, 1415, 1418, 1420, 1421, 1422, 1423, 1424, 1425, 1426, 1427, 1428, 1433, 1435, 1436, 1439, 1440, 1459, 1462, 1466, 1467, 1468, 1469, 1471, 1472, 2566, 2568, 2601, 2605, 2606, 2607, 2608, 2610, 2611, 2612, 2613, 2616, 2617, 2617, 2618, 2619, 2620, 2621, 2622, 2623, 2624, 2625, 2637, 2644, 2646, 2651, 2652, 2656, 2657, 2658, 2659, 2659, 2660, 2661, 2665, 2667, 2669, 2670, 2675, 2677, 2678, 2709, 2710, 2711, 2712, 2713, 2714, 2715, 2716, 2717, 2718, 2719, 2728, 2740, 2741, 2742, 2759, 2760, 2761, 2762, 2763, 2764, 2765, 2767, 2768, 2769, 2770, 2775, 2776, 2777, 2778, 2779, 2780, 2781, 2782, 2783, 2785, 2786, 2788, 2789, 2790, 2792, 2794, 2795, 2796, 2797, 2799, 2800, 2801, 2804, 2805, 2806, 2807, 2808, 2809, 2812, 2814, 2825, 2827, 2829, 2830, 2831, 2832, 2835, 2836, 2837, 2839, 2840, 2841, 2842, 2847, 2848, 2849, 2850, 2851, 2852, 2853, 2854, 2856, 2857, 2858, 2859, 2860, 2861, 2862, 2863, 2875, 2876, 2877, 2878, 2880, 2881, 2884, 2886, 2887, 2891, 2892, 2894, 2895, 2896, 2897, 2899, 2900, 2901, 2902, 2903, 2904, 2905, 2906, 2907, 2915, 2916, 2917, 2918, 2920, 2923, 2931, 2932, 2934, 2943, 2946, 2956, 2957, 2960, 2962, 2964, 2970, 2971, 2972, 2974, 2976, 2977, 2978, 2979, 2980, 2981, 2982, 2984, 2994, 2996, 2997, 2998, 3004, 3016, 3036, 3037, 3038, 3039, 3040, 3041, 3043, 3044, 3045, 3046, 3047, 3048, 3057, 3059, 3076, 3077, 3078, 3080, 3081, 3082, 3083, 3089, 3089, 3090, 3091, 3092, 3095, 3096, 3097, 3100, 3101, 3104, 3105, 3106, 3120, 3121, 3124, 3132, 3133, 3134, 3135, 3137, 3138, 3139, 3140, 3141, 3142, 3143, 3144, 3145, 3146, 3147, 3148, 3149, 3150, 3151, 3152, 3153, 3154, 3155, 3156, 3157, 3158, 3159, 3160, 3161, 3162, 3163, 3164, 3165, 3166, 3167, 3168, 3169, 3170, 3171, 3172, 3173, 3176, 3178, 3179, 3181, 3183, 3184, 3185, 3187, 3188, 3189, 3192, 3193, 3194, 3195, 3197, 3198, 3201, 3202, 3203, 3205, 3206, 3207, 3210, 3223, 3224, 3237, 3238, 3241, 3242, 3243, 3244, 3253, 3254, 3259, 3260, 3261, 3262, 3263, 3264, 3265, 3266, 3267, 3270, 3271, 3272, 3273, 3274, 3275, 3277, 3278,

3279, 3281, 3289, 3290, 3292, 3294, 3295, 3297, 3298, 3299, 3305, 3306, 3307, 3313, 3316, 3317, 3324, 3325, 3326, 3327, 3328, 3329, 3330, 3331, 3333, 3334, 3337, 3350, 3351, 3357, 3358, 3360, 3362, 3363, 3365, 3366, 3367, 3368, 3374, 3375, 3376, 6811, 6812, 6813, 6816, 6822, 6828, 6829, 6838, 6839, 6840, 6841, 6842, 6843, 6845, 6846, 6847, 6849, 6850, 6852, 6854, 6856, 6857, 6858, 6859, 6860, 6871, 6873, 6874, 6875, 6876, 6877, 6877, 6878, 6879, 6880, 6881, 6882, 6883, 6884, 6885, 6888, 6890, 6891, 6892, 6898, 6899, 6900, 6901, 6902

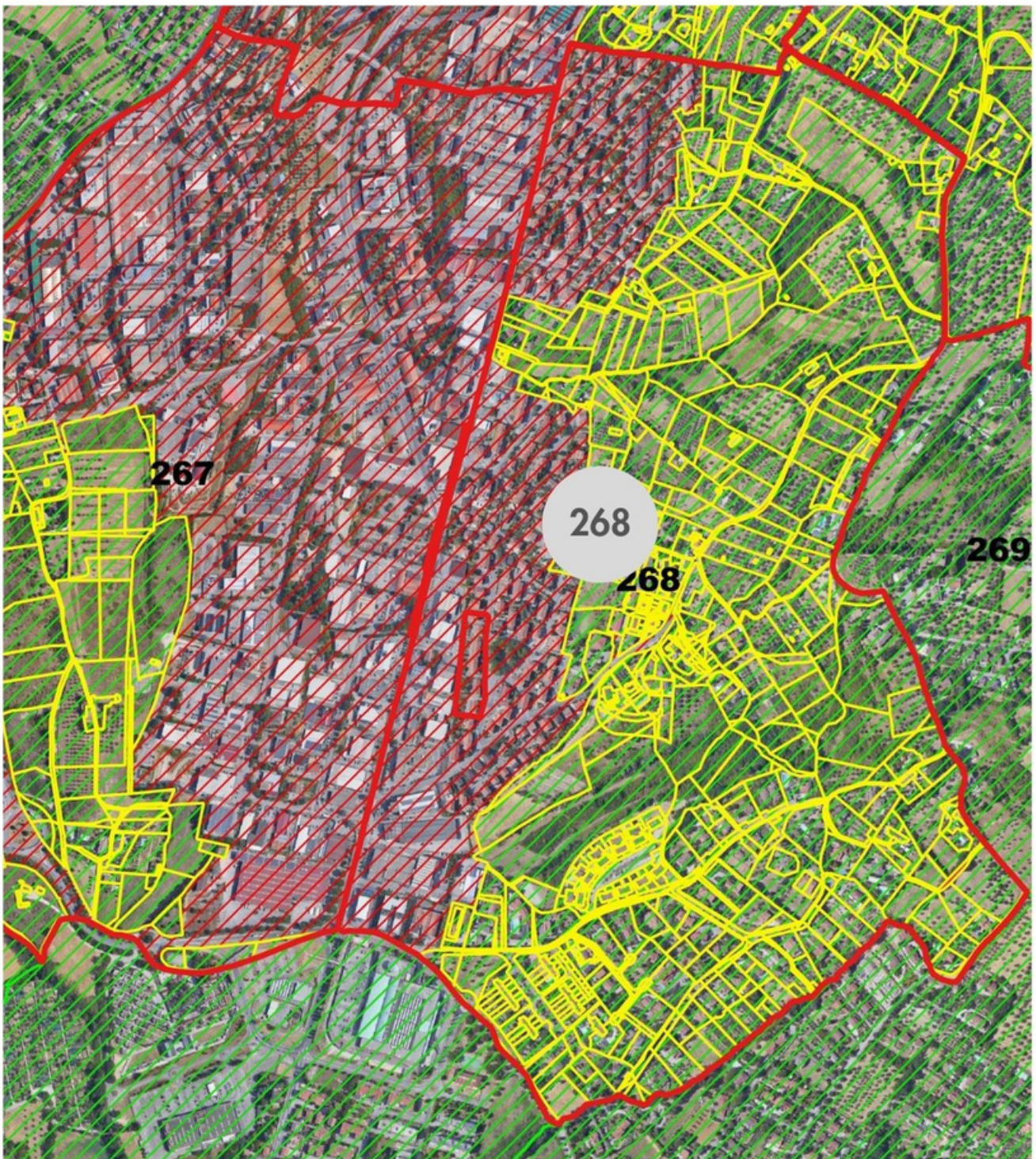

TERNI

Centro urbano



Fogli catastali ESCLUSI: 89 parte; da 106 a 112; 113 parte; 114 parte; da 115 a 118; 120; 121; 122 parte; 123; 124; 125 parte; 126; 127; 129; 131; 132 parte; 133 parte; da 134 a 137; 138 parte; 139 parte



Fogli catastali INCLUSI al sostegno



Fogli catastali "parte" con particelle INCLUSE al sostegno

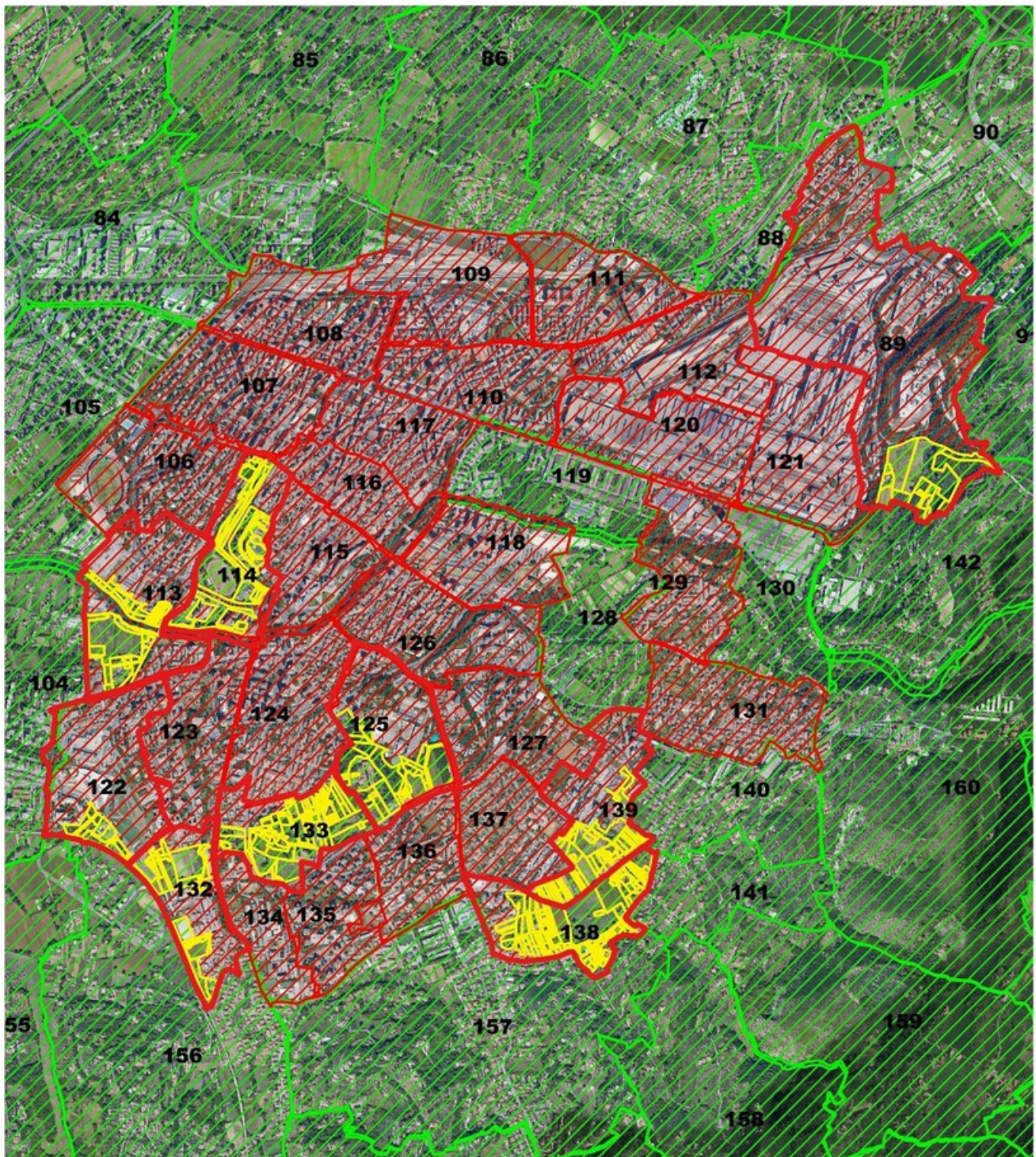

FOGLIO 89

Particelle eleggibili al sostegno:

114, 117, 118, 120, 121, 124, 126, 218, 361, 364, 366, 367, 386, 403, 404, 409,
412, 416

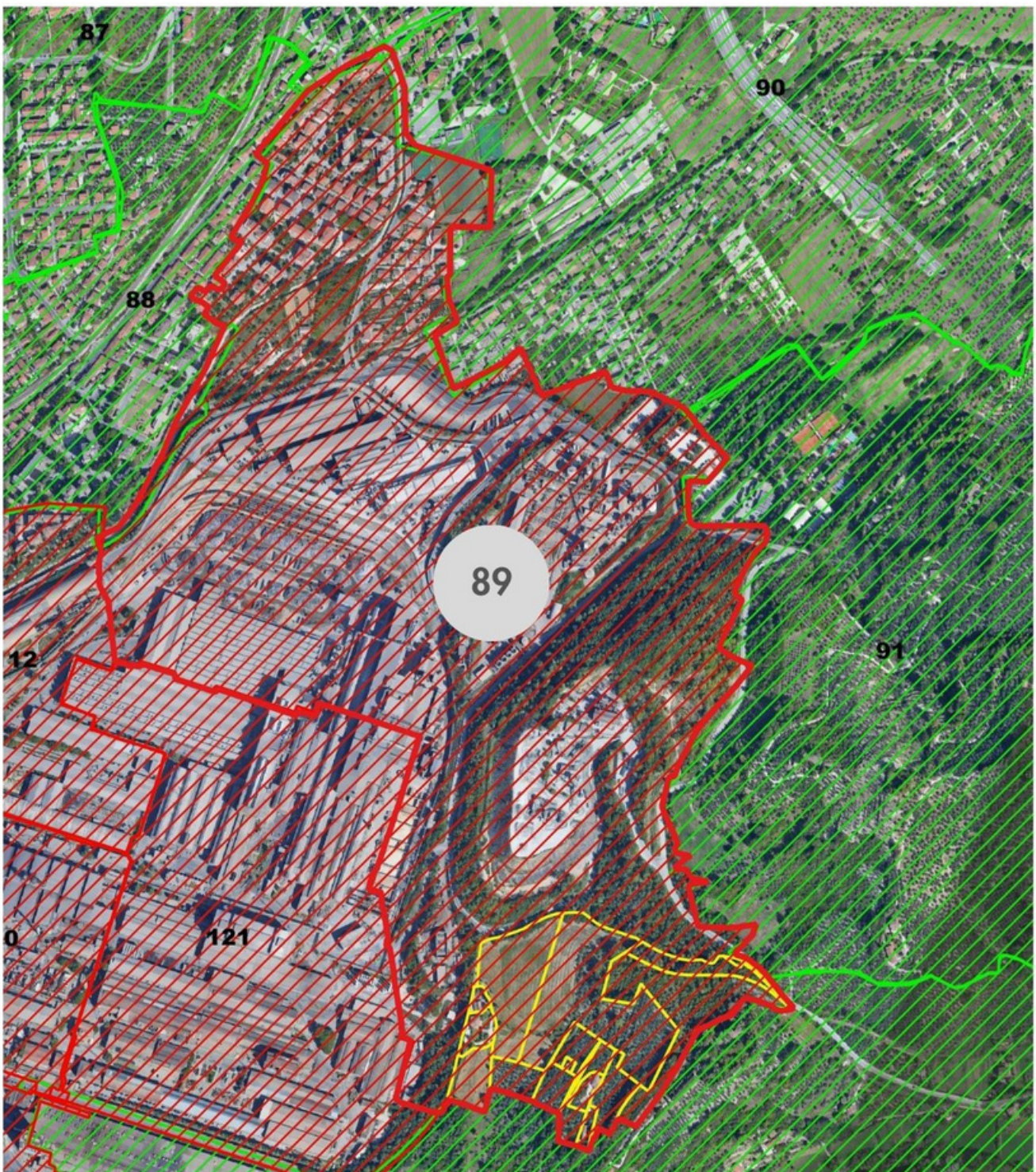

FOGLIO 113

Particelle eleggibili al sostegno:

27, 28, 34, 35, 40, 41, 49, 76, 77, 78, 79, 82, 83, 87, 90, 97, 130, 148, 172, 174, 175, 180, 181, 182, 184, 185, 186, 189, 190, 191, 193, 200, 203, 300, 334, 335, 403, 405, 416, 417, 419, 420, 421, 444, 447, 450, 451, 453, 455, 474, 475, 476, 516, 589, 590, 591, 593, 594, 598, 621, 622, 623, 624, 625, 626, 627, 628, 629, 636, 637, 641, 643, 644, 645, 646, 647, 650, 651, 652

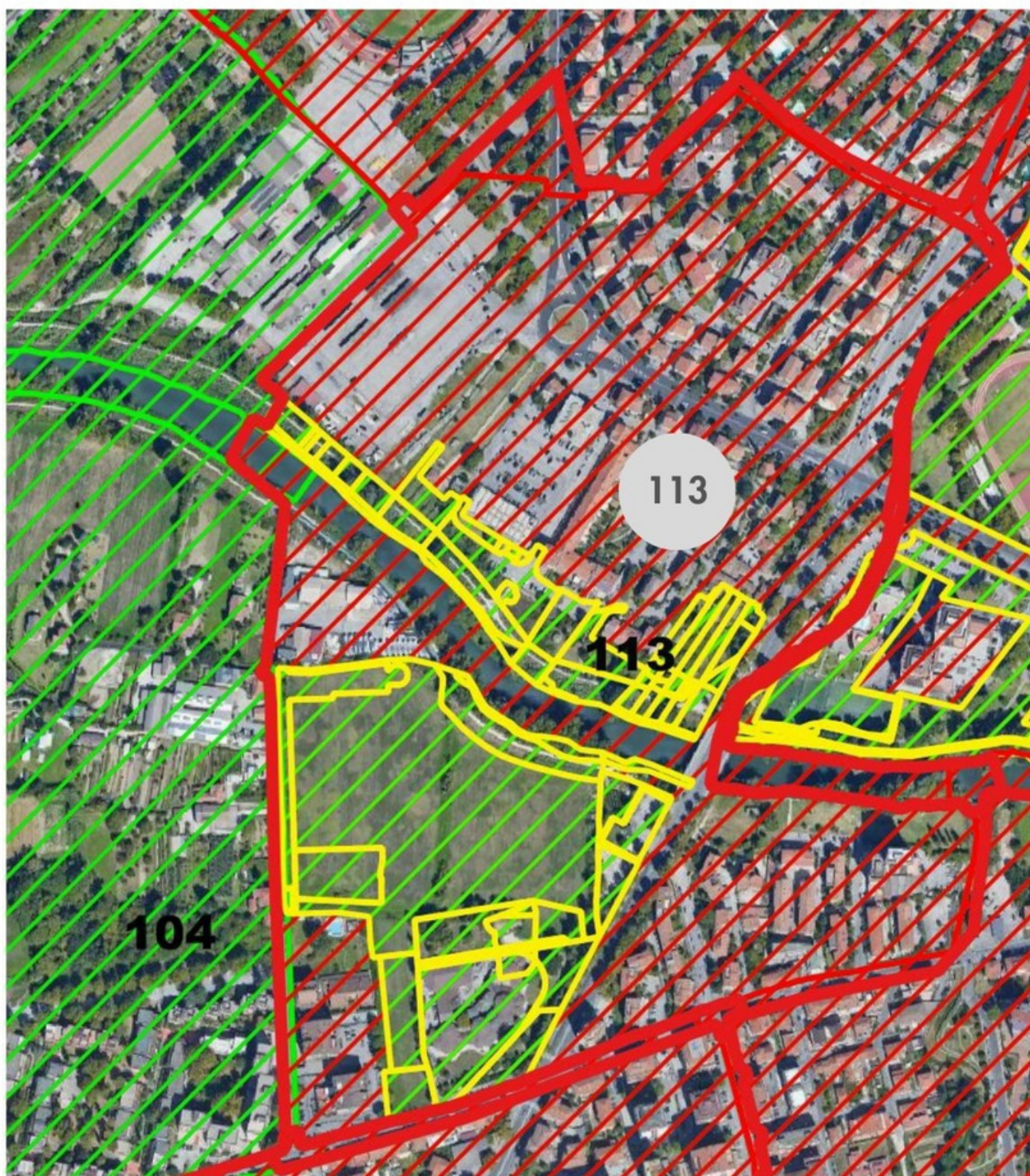

FOGLIO 114

Particelle eleggibili al sostegno:

4, 5, 6, 7, 9, 10, 11, 12, 13, 20, 26, 97, 98, 99, 100, 101, 102, 103, 104, 111, 117, 122, 130, 140, 142, 152, 153, 157, 158, 159, 172, 173, 175, 177, 178, 219, 222, 223, 242, 244, 256, 259, 260, 266, 282, 287, 300, 301, 303, 304, 311, 312, 313, 314, 315, 316, 317, B, C, D, E, F



FOGLIO 122

Particelle eleggibili al sostegno:

86, 87, 88, 91, 93, 94, 252, 284, 286, 301, 328, 331, 332, 337, 339, 340, 424, 430



FOGLIO 125

Particelle eleggibili al sostegno:

70, 75, 79, 80, 84, 85, 97, 101, 104, 105, 131, 132, 150, 193, 218, 223, 228, 229, 230, 233, 234, 235, 236, 255, 256, 258, 259, 260, 261, 262, 265, 284, 296, 298, 299, 304, 347, 348, 351, 354, 367, 369, 370, 371, 372, 373, B



FOGLIO 132

Particelle eleggibili al sostegno:

25, 26, 140, 157, 181, 195, 250, 270, 271, 272, 277, 287, 288, 289, 294, 295, 307, 309, 321, 322, 324, 325, 326, 327, 328, 329, 330, 331, 332, 334, 336, 338, 340, 341, 342, 343, 344, 345, 347, 350, 353, 360, 363, 364, 365, 366, 373, 375, 376, 378, 380, 381, 383, 384, 385, 390, 391

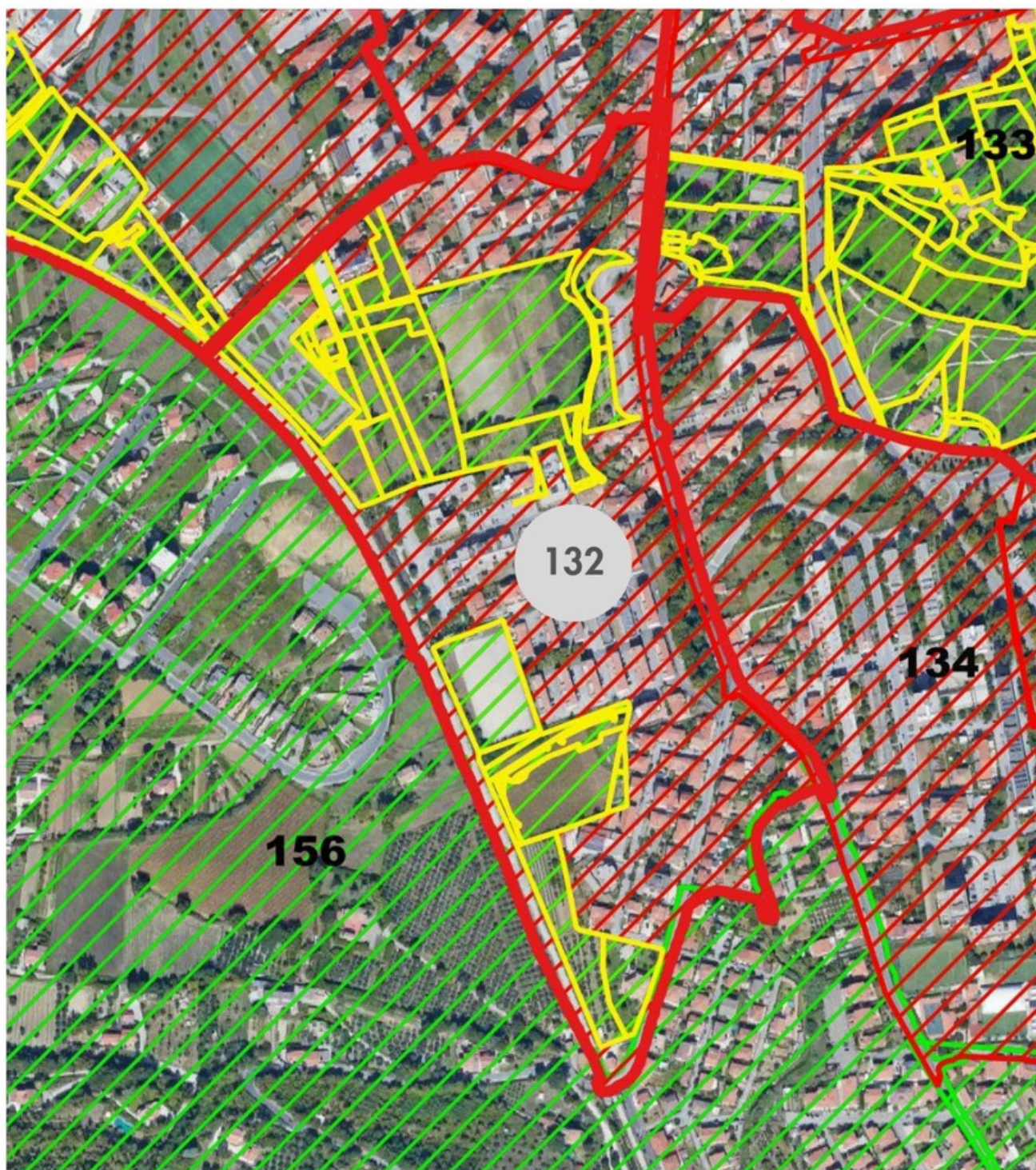

FOGLIO 133

Particelle eleggibili al sostegno:

20, 21, 22, 23, 26, 28, 29, 31, 34, 35, 36, 37, 39, 44, 45, 46, 47, 48, 49, 50, 51, 52, 53, 59, 60, 61, 62, 63, 64, 65, 67, 69, 70, 71, 73, 74, 77, 82, 83, 84, 86, 87, 115, 118, 121, 122, 123, 139, 152, 153, 154, 155, 156, 157, 159, 160, 161, 162, 163, 164, 172, 173, 175, 179, 183, 186, 187, 196, 198, 206, 207, 211, 218, 219, 220, 221, 224, 230, 231, 232, 233, 236, 237, 238, 244, 246, 248, 260, 264, 267, 274, 275, 276, 277, 278, 279, 280, 281, 282, 283, 284, 285, 286, 287, 288, 289, 290, 291, 293, 296, 297, 299, 300, 301, 303, 305, 306, 319, 320

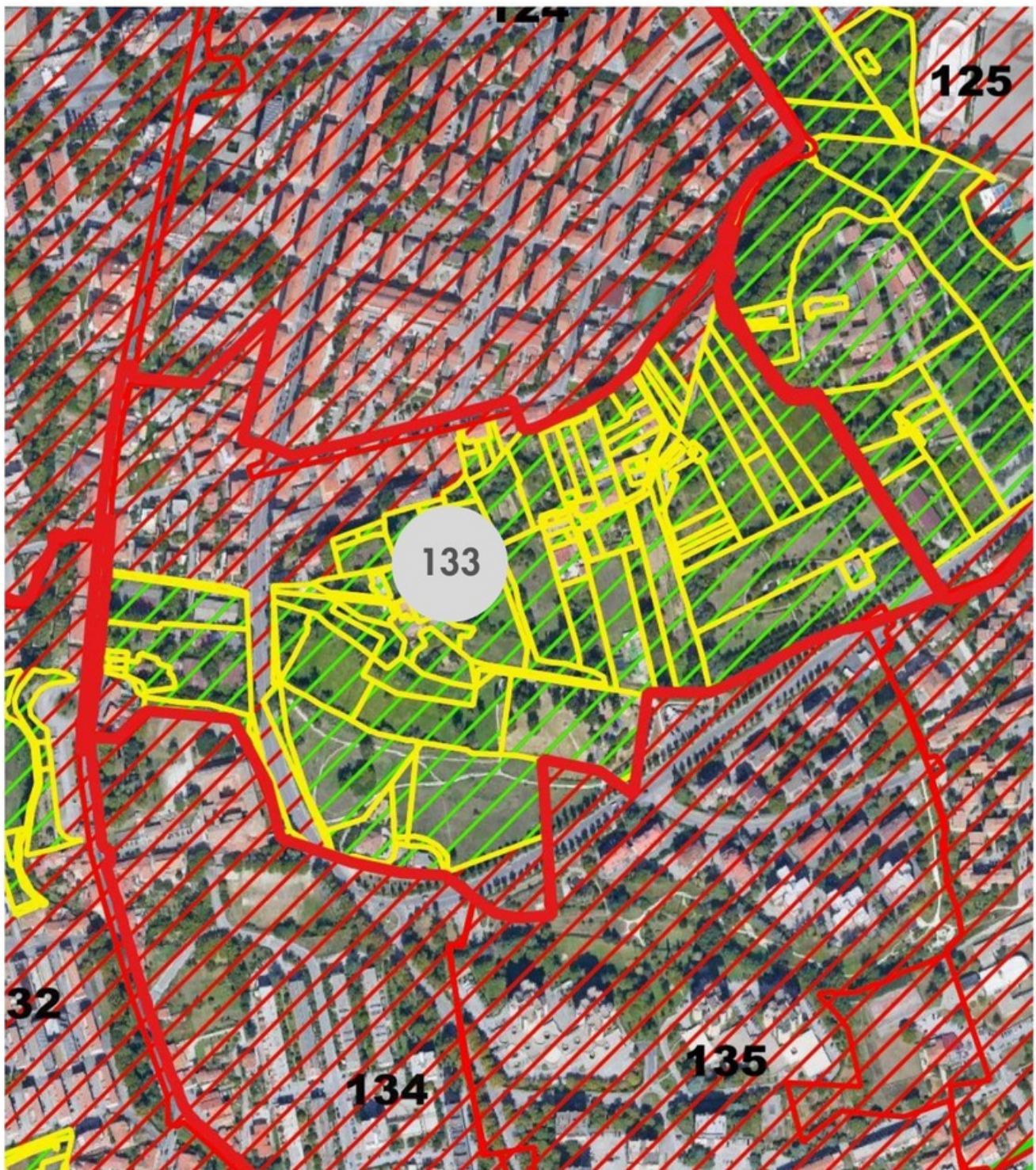

FOGLIO 138

Particelle eleggibili al sostegno:

10, 13, 14, 15, 19, 20, 21, 22, 23, 24, 29, 49, 50, 52, 53, 54, 55, 56, 57, 58, 59, 60, 61, 62, 63, 64, 65, 66, 67, 68, 72, 73, 76, 77, 80, 83, 84, 85, 87, 88, 91, 92, 93, 94, 95, 97, 98, 99, 100, 101, 102, 103, 104, 105, 106, 111, 112, 113, 114, 117, 118, 119, 120, 121, 127, 128, 130, 135, 136, 137, 150, 151, 153, 161, 162, 164, 168, 176, 179, 180, 181, 182, 183, 184, 185, 186, 188, 197, 198, 199, 200, 201, 202, 203, 204, 205, 206, 207, 208, 215, 217, 218, 219, 220, 222, 224, 225, 226, 231, 236, 240, 241, 242, 244, 247, 248, 249, 250, 251, 252, 253, 254, 264, 266, 267, 268, 269, 270, 274, 275, 276, 277, 279, 280, 282, 286, 288, 291, 294, 296, 297, 310, 311, 312, 314, 317, 319, 322, 324, 325, 326, 327, 328, 330, 331, 332, 333, 342, 343, 345, 348, 349, 352, 353, 354, 355, 356, 357, 358, 359, 360, 364, 367, 368, 370, 372, 377, 378, 379, 380, 381, 382, 383, 385, 386, 387, 388, 389, 390, 391, 406, 407, 413, 414, 416, 417, 418, 421, 422, 423, 424, 428, 437, 439, 440

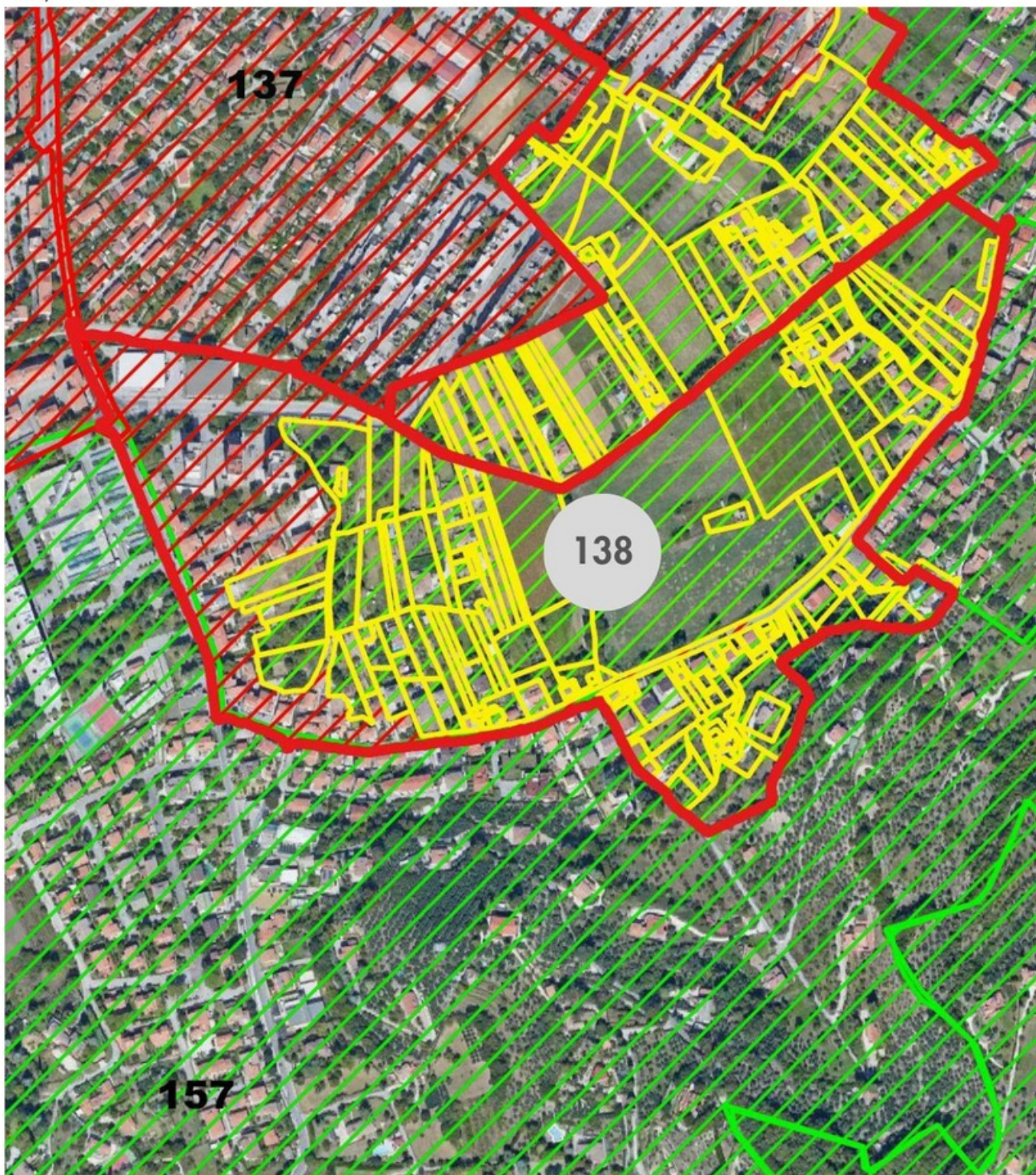

FOGLIO 139

Particelle eleggibili al sostegno:

71, 72, 73, 75, 76, 78, 79, 80, 83, 84, 85, 87, 88, 89, 91, 95, 100, 102, 103, 104, 105, 108, 109, 110, 111, 112, 113, 115, 116, 122, 125, 129, 130, 131, 132, 135, 138, 139, 140, 141, 142, 143, 144, 145, 146, 147, 148, 149, 150, 154, 159, 162, 170, 185, 193, 194, 195, 196, 199, 202, 203, 222, 234, 235, 256, 257, 307, 308, 309, 310, 315, 316, 378, 384, 409, 412, 413, 414, 422, 429, 430, 460, 479, 481, 489, 498, 499, 502, 505, 506, 508, 510, 511, 512, 513, 514, 515, 516, 517, 523, 534, 535, 536, 537, 539, 542, 565, 568, 569, 573, 574, 579, 589, 595, 596, 597, 709, 710, 711, 712, 713, 714, 717, 718, 733, 734, 735, 736, 737, 738, 740

