

**MODELLO UNICO INFORMATICO DI AGGIORNAMENTO DEGLI ATTI CATASTALI
 ACCERTAMENTO DELLA PROPRIETA' IMMOBILIARE URBANA**

mod. D1

| Quadro A Dichiarazione di fabbricato urbano o nuova costruzione presentata ai sensi dell'art. 28 del RDL 13 aprile 1939, n. 652 | | | | | | | | | |
|---|--|--|-------------------------------|--|--|---|--|--|--|
| Tipo Mappale n. 37736 del 09/04/2019 | | | Ditta n. 1 di 1 | | | Unita' a destinazione ordinaria n. | | | |
| Causale: Nuova Costruzione | | | | | | speciale e particolare n. 2 | | | |
| Data in cui l'immobile è divenuto servibile all'uso (ultimazione dei lavori): 04/09/2019 | | | | | | totali in costituzione n. 2 | | | |
| Già in atti al C.T. con Idc Com: L1AY Fgl: 65 Pla: 665 Sub: | | | | | | | | | |
| Documenti allegati: Mod. 1N parte I n. | | | Mod. 2N parte I n. 2 | | | planimetrie n. 2 | | | |
| Mod. 1N parte II n. | | | Mod. 2N parte II n. 2 | | | pagine elaborato planimetrico n. 3 | | | |

| Quadro U Unità Immobiliari | | | | | | | | | | | | | | | | | |
|------------------------------------|-------------|----------|------|-----------|--------------------------|----------|-----|------|--------|------------------------------|------|----------|------------|--------------------|------------------|-----------|-----------|
| Riferimenti Catastali | | | | | Utilità Comuni Censibili | | | | | Dati di Classamento Proposti | | | | | | | |
| N. | Part. spec. | Oper. | Sez. | Foglio | Particella | Sub. | Op. | Sez. | Foglio | Particella | Sub. | Z.C. | Cat. | Destinazione d'uso | Rendita | 1N/2N | Plan. |
| Indirizzo | | | | | | | | | | | | | | | | | |
| Piano Scala Interno Lotto Edificio | | | | | | | | | | | | | | | | | |
| 1 | | C | | 65 | 664 | 1 | | | | | | U | D/8 | 0401 | 22.808,40 | SI | SI |
| LOCALITÀ RANCIONE SNC | | | | | | | | | | | | | | | | | |
| 2 | | C | | 65 | 664 | 2 | | | | | | U | D/1 | 0101 | 82,40 | SI | SI |
| LOCALITÀ RANCIONE SNC | | | | | | | | | | | | | | | | | |

| Quadro D Note Relative al Documento e Relazione Tecnica |
|---|
| |

| |
|--|
| |
|--|

| | | |
|---------------------------|---------------------------|---------------------------|
| Riservato all'Ufficio | Data _____ | Protocollo _____ |
| Verifica eseguita in data | Eseguita la registrazione | Notifica eseguita in data |
| _____ | _____ | _____ |
| _____ | _____ | _____ |
| l'incaricato | l'incaricato | l'incaricato |

ACCERTAMENTO DELLA PROPRIETA' IMMOBILIARE URBANA
DICHIARAZIONE DI IMMOBILI URBANI compresi nell'art.10 della legge 1249/39

mod. 2NB - parte I

| | |
|---|--|
| <p>A Riferimenti Catastali del Fabbricato</p> <p>C.T. Sez. _____ foglio <u>65</u> ple. <u>664</u> _____ C.E.U. Sez. _____ foglio <u>65</u> pla. <u>664</u> sub <u>1</u></p> | <p>F Sistemazioni Esterne</p> <p>1. PAVIMENTAZIONI</p> <p>Piazzali <u>ASFALTO E CEMENTO</u></p> <p>_____</p> <p>Parcheggi _____</p> <p>_____</p> <p>2. SPAZI A VERDE</p> <p>_____</p> <p>_____</p> <p>3. RECINZIONI</p> <p>Altezza media _____ cm. <u>180</u></p> <p>Realizzata in <u>RETE METALLICA</u></p> <p>_____</p> <p>4. ACCESSO CUSTODITO CON:</p> <p><u>CANCELLO</u></p> <p>_____</p> <p>5. ALTRO</p> <p>_____</p> <p>_____</p> |
| <p>B Riferimenti Temporal (1)</p> <p>Anno: Di costruzione <u>2019</u> Di ristrutturazione totale _____</p> | |
| <p>C Azienda (2)</p> <p><u>PISTARA LOGISTICA DELLA REGIONE UMBRIA</u></p> <p>_____</p> <p>Articolata in n. <u>4</u> fabbricati Comprende n. _____ unità a destinazione ordinaria</p> | |
| <p>D Collegamenti con Infrastrutture</p> <p>Serviti da:</p> <p><input type="checkbox"/> Raccordo ferroviario</p> <p><input type="checkbox"/> Autostrada a Km. _____ con svincolo riservato <input type="checkbox"/></p> <p><input checked="" type="checkbox"/> Strade principali a Km. <u>1</u></p> <p><input type="checkbox"/> Scalo marittimo</p> <p><input type="checkbox"/> Scalo aeroportuale</p> <p><input type="checkbox"/> Altro _____</p> <p>_____</p> | |
| <p>E Elementi generali strutturalmente connessi</p> <p><input checked="" type="checkbox"/> Depurazione nell'azienda <input type="checkbox"/> consortile <input type="checkbox"/></p> <p><input type="checkbox"/> Abbattimento fumi</p> <p><input checked="" type="checkbox"/> Antincendio Uscite di sicurezza <input type="checkbox"/> Scale di emergenza <input type="checkbox"/></p> <p><input checked="" type="checkbox"/> Anti - intrusione con : <u>RECINZIONE</u></p> <p><input type="checkbox"/> Altro _____</p> <p>_____</p> | |
| | <p>G Dati Metrici Totali dell' Azienda</p> <p>1. AREA TOTALE LORDA m² <u>46.360</u></p> <p>della quale - coperta (escluso tettoie) m² <u>2.890</u></p> <p>- tettoie m² _____</p> <p>- deposito materiali, vasche, ecc. m² _____</p> <p>- passaggi e piazzali di manovra m² _____</p> <p>- parcheggio: m² _____ posti n. _____</p> <p>- a verde m² <u>43.470</u></p> <p>2. VOLUME TOTALE: m³ <u>24.912</u></p> |

(1) ove i fabbricati siano stati edificati in epoche diverse, i singoli riferimenti temporali devono esseri indicati nella parte II del modello
 (2) fabbrica di...o stabilimento per la produzione di...oppure teatro, cinematografo, albergo, oppure ospedale, ist. di credito ecc.

ACCERTAMENTO DELLA PROPRIETA' IMMOBILIARE URBANA
DICHIARAZIONE DI IMMOBILI URBANI compresi nell'art.10 della legge 1249/39

mod. 2NB - parte I

H Elementi Estimabili Utilizzati per la Determinazione della Rendita Catastale Proposta con Riferimento all' Epoca Censuaria 1988/89

1. VALUTAZIONE SOMMARIA SULLA BASE DI ELEMENTI COMPARATIVI DI VALORE O DI COSTO

| Rif. (3) | Natura (4) | Descrizione (5) | Consistenza m ² - m ³ | Valori Unitari €/m ² - €/m ³ (6) | Valori Complessivi € |
|----------|------------|---------------------|--|---|-------------------------|
| 1 | S | STRADA | 3.390 | 10,00 | 33.900 |
| 2 | S | AREA VERDE PRIVATO | 30.194 | 5,00 | 150.970 |
| 3 | C | PIAZZALE CEMENTO | 1.240 | 15,00 | 18.600 |
| 4 | C | CAMMINAMENTI | 4.970 | 10,00 | 49.700 |
| 5 | C | (A) MAGAZZINO | 2.380 | 250,00 | 595.000 |
| 6 | C | (A) LOC UFFICI | 10 | 400,00 | 4.000 |
| 7 | C | (B) PAL. SERV P.T. | 400 | 300,00 | 120.000 |
| 8 | C | (B) PAL SERV. P.1. | 395 | 400,00 | 158.000 |
| 9 | C | (C) CONTROLLO | 10 | 300,00 | 3.000 |
| 10 | C | (D) CENTRALE ELETTR | 29 | 250,00 | 7.250 |
| | | | | | |
| | | | | | |
| | | | | | |
| | | | | | |
| | | | | | |
| | | | | | |
| | | | | | |
| | | | | | |
| | | | | | |
| | | | | | |

2. VALUTAZIONE SOMMARIA SULLA BASE DI METODOLOGIE DIVERSE DA QUELLE INDICATE AL PUNTO (1), PER IMMOBILI DI AZIENDE A DESTINAZIONE SINGOLARE (cave, ecc. ...)

VALORE COMPLESSIVO (c.t.) Va = € 1.140.420,0 RENDITA CATASTALE (c.t.) = € _____

3. RENDITA CATASTALE PROPOSTA

La rendita catastale è determinata applicando, al valore di mercato determinato, il più probabile saggio di fruttuosità 'r' calcolato al lordo delle imposte, scelto fra quelli che il mercato indica in rapporto alla specifica ubicazione e destinazione.

R.C. = Va € 1.140.420,0 X 0,0200 (r) = € 22.808,4 c.t. = € 22.808,40

(3) richiamare i riferimenti planimetrici;

(5) descrivere sommariamente la destinazione d'uso dell'elemento stimato, le sue caratteristiche costruttive e l'unità di misura utilizzata per esprimere la consistenza.
Es. Tettoia in ferro (m²); Piazzale asfaltato (m²); Vasca in c.a. (m³)

(4) inserire "S" se trattasi di suolo, "C" se costruzioni, "E" se elementi strutturalmente connessi;

(6) i valori unitari devono riferirsi all'unità di misura utilizzata per esprimere la consistenza.\

IL TECNICO _____ IL DICHIARANTE _____ Riservato all' Ufficio _____ Partita n. _____
data _____ data _____ Prot. n. _____ Busta n. _____
Firma e timbro _____ Firma _____ L' incaricato _____

**ACCERTAMENTO DELLA PROPRIETA' IMMOBILIARE URBANA
CONSISTENZA E CARATTERISTICHE DEGLI IMMOBILI DELL'AZIENDA**

mod. 2NB - parte II

| | |
|--|---|
| <p>A Riferimenti Grafici del Corpo di Fabbrica o dell'Area</p> <p>Numero o lettera di riferimento alla planimetria generale _____</p> <p>Numero/i della/e planimetria/e rappresentata/e: <u>4</u></p> | <p>G Caratteristiche Costruttive</p> <p><input type="checkbox"/> Muratura <input checked="" type="checkbox"/> Elementi prefabbricati pesanti</p> <p><input type="checkbox"/> Cemento armato <input type="checkbox"/> Elementi prefabbricati leggeri</p> <p><input type="checkbox"/> Ferro <input type="checkbox"/> Altro _____</p> |
| <p>B Riferimenti di Mappa del Corpo di Fabbrica o dell'Area</p> <p>Sez. _____ Foglio <u>65</u> Particella <u>664</u> sub. <u>1</u></p> <p>Sez. _____ Foglio _____ Particella _____ sub. _____</p> | <p>H Copertura</p> <p><input type="checkbox"/> A tetto <input type="checkbox"/> Ferro</p> <p><input checked="" type="checkbox"/> Piana <input type="checkbox"/> Cemento armato</p> <p><input type="checkbox"/> Shed <input type="checkbox"/> Mista con laterizi</p> <p><input type="checkbox"/> A volta <input type="checkbox"/> Legno</p> <p><input type="checkbox"/> Altro _____</p> |
| <p>C Uso prevalente del Corpo di Fabbrica o dell'Area</p> <p>PIASTRA LOGISTICA C.D.CASTELLO</p> | <p>I Altri Elementi Costruttivi e di Finitura</p> <p>Solai _____ C.A.</p> <p>Tamponature _____ CEMENTO</p> <p>Finestre, luci, porte _____ METALLO</p> <p>Pavimentazione prevalente _____ INDUSTRIALE</p> <p>Rifinitura esterna prevalente _____ TINTEGGIATE</p> <p>Numero e dotazioni servizi igienici <u>4</u></p> |
| <p>D Riferimenti Temporali</p> <p>Anno: Di costruzione <u>2019</u> Di ristrutturazione totale _____</p> | <p>L Locali Aventi Peculiari Destinazioni (ubicati nel fabbricato)</p> <p>Per ricovero provv. di operai m² _____ Mensa m² _____</p> <p>Pronto soccorso m² _____ Locali di ritrovo m² _____</p> <p>Direzione tecnica m² _____ Custodia m² _____</p> <p>Direzione amministrativa m² _____ (altro) m² _____</p> |
| <p>E Elementi strutturalmente connessi</p> <p>ELEMENTI CEMENTO ARMATO PREFABBRICATO</p> <p>_____</p> <p>_____</p> <p>_____</p> | <p>M Dati Metrici</p> <p>Piani fuori terra n. <u>2</u></p> <p>Piani entro terra o seminterrati n. _____</p> <p>Superficie coperta m² 2890</p> <p>Superficie totale sviluppata (lorda) m² 2890</p> <p>Volume totale (v.p.p.) m³ 24912</p> |
| <p>F Notizie Particolari</p> <p>_____</p> <p>_____</p> <p>_____</p> | <p>Riservato all'Ufficio</p> <p>Prot. n. _____ Partita n. _____</p> <p>Busta n. _____</p> <p>L'incaricato _____</p> |
| <p>IL TECNICO</p> <p>data _____</p> <p>Firma e timbro _____</p> | <p>IL DICHIARANTE</p> <p>data _____</p> <p>Firma _____</p> |

ACCERTAMENTO DELLA PROPRIETA' IMMOBILIARE URBANA
DICHIARAZIONE DI IMMOBILI URBANI compresi nell'art.10 della legge 1249/39

mod. 2NB - parte I

| | |
|---|---|
| <p>A Riferimenti Catastali del Fabbricato</p> <p>C.T. Sez. _____ foglio <u>65</u> ple. <u>664</u> _____ C.E.U. Sez. _____ foglio <u>65</u> pla. <u>664</u> sub <u>2</u></p> <hr/> <p>B Riferimenti Temporal (1)</p> <p>Anno: Di costruzione <u>2019</u> Di ristrutturazione totale _____</p> <hr/> <p>C Azienda (2)</p> <p><u>PIASTRA LOGISTICA DELLA REGIONE UMBRIA</u></p> <p>Articolata in n. <u>1</u> fabbricati Comprende n. _____ unità a destinazione ordinaria</p> <hr/> <p>D Collegamenti con Infrastrutture</p> <p>Serviti da:</p> <p><input type="checkbox"/> Raccordo ferroviario <input type="checkbox"/> Autostrada a Km. _____ con svincolo riservato <input type="checkbox"/> <input checked="" type="checkbox"/> Strade principali a Km. <u>1</u> <input type="checkbox"/> Scalo marittimo <input type="checkbox"/> Scalo aeroportuale <input type="checkbox"/> Altro _____</p> <hr/> <p>E Elementi generali strutturalmente connessi</p> <p><input checked="" type="checkbox"/> Depurazione nell'azienda <input type="checkbox"/> consortile <input type="checkbox"/> <input type="checkbox"/> Abbattimento fumi <input checked="" type="checkbox"/> Antincendio Uscite di sicurezza <input type="checkbox"/> Scale di emergenza <input type="checkbox"/> <input checked="" type="checkbox"/> Anti - intrusione con : <u>RECINZIONE</u> <input type="checkbox"/> Altro _____</p> | <p>F Sistemazioni Esterne</p> <p>1. PAVIMENTAZIONI</p> <p>Piazzali _____ _____ Parcheggi _____ _____</p> <p>2. SPAZI A VERDE</p> <p>_____</p> <p>3. RECINZIONI</p> <p>Altezza media _____ cm. <u>180</u></p> <p>Realizzata in <u>RETE METALLICA</u></p> <p>4. ACCESSO CUSTODITO CON:</p> <p><u>RECINZIONE</u></p> <p>5. ALTRO</p> <p>_____</p> <hr/> <p>G Dati Metrici Totali dell' Azienda</p> <p>1. AREA TOTALE LORDA m² <u>41</u></p> <p>della quale - coperta (escluso tettoie) m² <u>17</u></p> <p>- tettoie m² _____</p> <p>- deposito materiali, vasche, ecc. m² _____</p> <p>- passaggi e piazzali di manovra m² <u>24</u></p> <p>- parcheggio: m² _____ posti n. _____</p> <p>- a verde m² _____</p> <p>2. VOLUME TOTALE: m³. <u>46</u></p> |
|---|---|

(1) ove i fabbricati siano stati edificati in epoche diverse, i singoli riferimenti temporali devono esseri indicati nella parte II del modello
 (2) fabbrica di...o stabilimento per la produzione di...oppure teatro, cinematografo, albergo, oppure ospedale, ist. di credito ecc.

ACCERTAMENTO DELLA PROPRIETA' IMMOBILIARE URBANA
DICHIARAZIONE DI IMMOBILI URBANI compresi nell'art.10 della legge 1249/39

mod. 2NB - parte I

H Elementi Estimati Utilizzati per la Determinazione della Rendita Catastale Proposta con Riferimento all' Epoca Censuaria 1988/89

1. VALUTAZIONE SOMMARIA SULLA BASE DI ELEMENTI COMPARATIVI DI VALORE O DI COSTO

| Rif. (3) | Natura (4) | Descrizione (5) | Consistenza m ² - m ³ | Valori Unitari €/m ² - €/m ³ (6) | Valori Complessivi € |
|----------|------------|-------------------------|--|---|-------------------------|
| 1 | C | CABINA ELETTRICA | 16 | 250,00 | 4.000 |
| 2 | S | VERDE | 24 | 5,00 | 120 |
| | | | | | |
| | | | | | |
| | | | | | |
| | | | | | |
| | | | | | |
| | | | | | |
| | | | | | |
| | | | | | |
| | | | | | |
| | | | | | |
| | | | | | |
| | | | | | |
| | | | | | |
| | | | | | |
| | | | | | |
| | | | | | |
| | | | | | |
| | | | | | |
| | | | | | |
| | | | | | |
| | | | | | |
| | | | | | |

2. VALUTAZIONE SOMMARIA SULLA BASE DI METODOLOGIE DIVERSE DA QUELLE INDICATE AL PUNTO (1), PER IMMOBILI DI AZIENDE A DESTINAZIONE SINGOLARE (cave, ecc. ...)

VALORE COMPLESSIVO (c.t.) Va = € 4.120,0 RENDITA CATASTALE (c.t.) = € _____

3. RENDITA CATASTALE PROPOSTA

La rendita catastale è determinata applicando, al valore di mercato determinato, il più probabile saggio di fruttuosità 'r' calcolato al lordo delle imposte, scelto fra quelli che il mercato indica in rapporto alla specifica ubicazione e destinazione.

R.C. = Va € 4.120,0 X 0,0200 (r) = € 82,4 c.t. = € 82,40

(3) richiamare i riferimenti planimetrici; (4) inserire "S" se trattasi di suolo, "C" se costruzioni, "E" se elementi strutturalmente connessi;
(5) descrivere sommariamente la destinazione d'uso dell'elemento stimato, le sue caratteristiche costruttive e l'unità di misura utilizzata per esprimere la consistenza. (6) i valori unitari devono riferirsi all'unità di misura utilizzata per esprimere la consistenza.\nEs. Tettoia in ferro (m²); Piazzale asfaltato (m²); Vasca in c.a. (m³)

| | | | |
|----------------------|----------------|------------------------|------------------|
| IL TECNICO | IL DICHIARANTE | RISERVATO ALL' UFFICIO | Partita n. _____ |
| data _____ | data _____ | Prot. n. _____ | Busta n. _____ |
| Firma e timbro _____ | Firma _____ | L' incaricato _____ | |

ACCERTAMENTO DELLA PROPRIETA' IMMOBILIARE URBANA
CONSISTENZA E CARATTERISTICHE DEGLI IMMOBILI DELL'AZIENDA

mod. 2NB - parte II

| | |
|--|--|
| A Riferimenti Grafici del Corpo di Fabbrica o dell'Area Numero o lettera di riferimento alla planimetria generale _____ Numero/i della/e planimetria/e rappresentata/e: _____ | G Caratteristiche Costruttive <input type="checkbox"/> Muratura <input checked="" type="checkbox"/> Elementi prefabbricati pesanti <input type="checkbox"/> Cemento armato <input type="checkbox"/> Elementi prefabbricati leggeri <input type="checkbox"/> Ferro <input type="checkbox"/> Altro _____ |
| B Riferimenti di Mappa del Corpo di Fabbrica o dell'Area Sez. _____ Foglio <u>65</u> Particella <u>664</u> sub. <u>2</u> Sez. _____ Foglio _____ Particella _____ sub. _____ | H Copertura <input type="checkbox"/> A tetto <input type="checkbox"/> Ferro <input checked="" type="checkbox"/> Piana <input type="checkbox"/> Cemento armato <input type="checkbox"/> Shed <input type="checkbox"/> Mista con laterizi <input type="checkbox"/> A volta <input type="checkbox"/> Legno <input type="checkbox"/> Altro _____ |
| C Uso prevalente del Corpo di Fabbrica o dell'Area CENTRALE ELETTRICA | I Altri Elementi Costruttivi e di Finitura Solai <u>C.A.</u> Tamponature <u>CEMENTO</u> Finestre,luci,porte <u>METALLO</u> Pavimentazione prevalente <u>INDUSTRIALE</u> Rifinitura esterna prevalente <u>TINTEGGIATE</u> Numero e dotazioni servizi igienici _____ |
| D Riferimenti Temporali Anno: Di costruzione <u>2019</u> Di ristrutturazione totale _____ | L Locali Aventi Peculiari Destinazioni (ubicati nel fabbricato) Per ricovero provv. di operai m ² _____ Mensa m ² _____ Pronto soccorso m ² _____ Locali di ritrovo m ² _____ Direzione tecnica m ² _____ Custodia m ² _____ Direzione amministrativa m ² _____ (altro) m ² _____ |
| E Elementi strutturalmente connessi ELEMENTI CEMENTO ARMATO PREFABBRICATI _____ _____ _____ _____ | M Dati Metrici Piani fuori terra n. <u>1</u> Piani entro terra o seminterrati n. _____ Superficie coperta m ² <u>17</u> Superficie totale sviluppata (lorda) m ² <u>17</u> Volume totale (v.p.p.) m ³ <u>46</u> |
| F Notizie Particolari _____ _____ _____ _____ | Riservato all'Ufficio Prot. n. _____ Partita n. _____ Busta n. _____ L' incaricato _____ |
| IL TECNICO _____ IL DICHIARANTE _____ data _____ data _____ Firma e timbro _____ Firma _____ | |

ACCERTAMENTO DELLA PROPRIETA' IMMOBILIARE URBANA
ELENCO DEI SUBALTERNI ASSEGNATI

Elenco Subalterni

| | | | | | | | | | | | |
|-------------------------------------|--------------------------|------------|------------|---------------------|------|---------------------------|--|---------------------------------|--|---------------------------|--|
| Comune CITTA' DI CASTELLO | | Sezione | | Foglio 65 | | Particella 664 | | Tipo mappale n. 37736 | | del: 09/04/2019 | |
| Sub. | UBICAZIONE via/piazza | n° civ. | Piani | Scala | Int. | Entità di Costruzione | | DESCRIZIONE | | | |
| 1 | LOCALITÀ RANCIONE | SNC | T-1 | | | CF1-CF2-CF3-CF4-AL | | PIASTRA LOGISTICA DELLA | | | |
| | | | | | | | | REGIONE UMBRIA | | | |
| 2 | LOCALITÀ RANCIONE | SNC | T | | | CF5 | | CENTRALE ELETTRICA | | | |
| Protocollo _____ | | | | | | | | data _____ | | | |
| IL TECNICO | | | | | | | | | | _____ | |
| Codice Fiscale: | | | | | | | | | | firma e timbro | |



Foglio 75 Comune di San Giustino

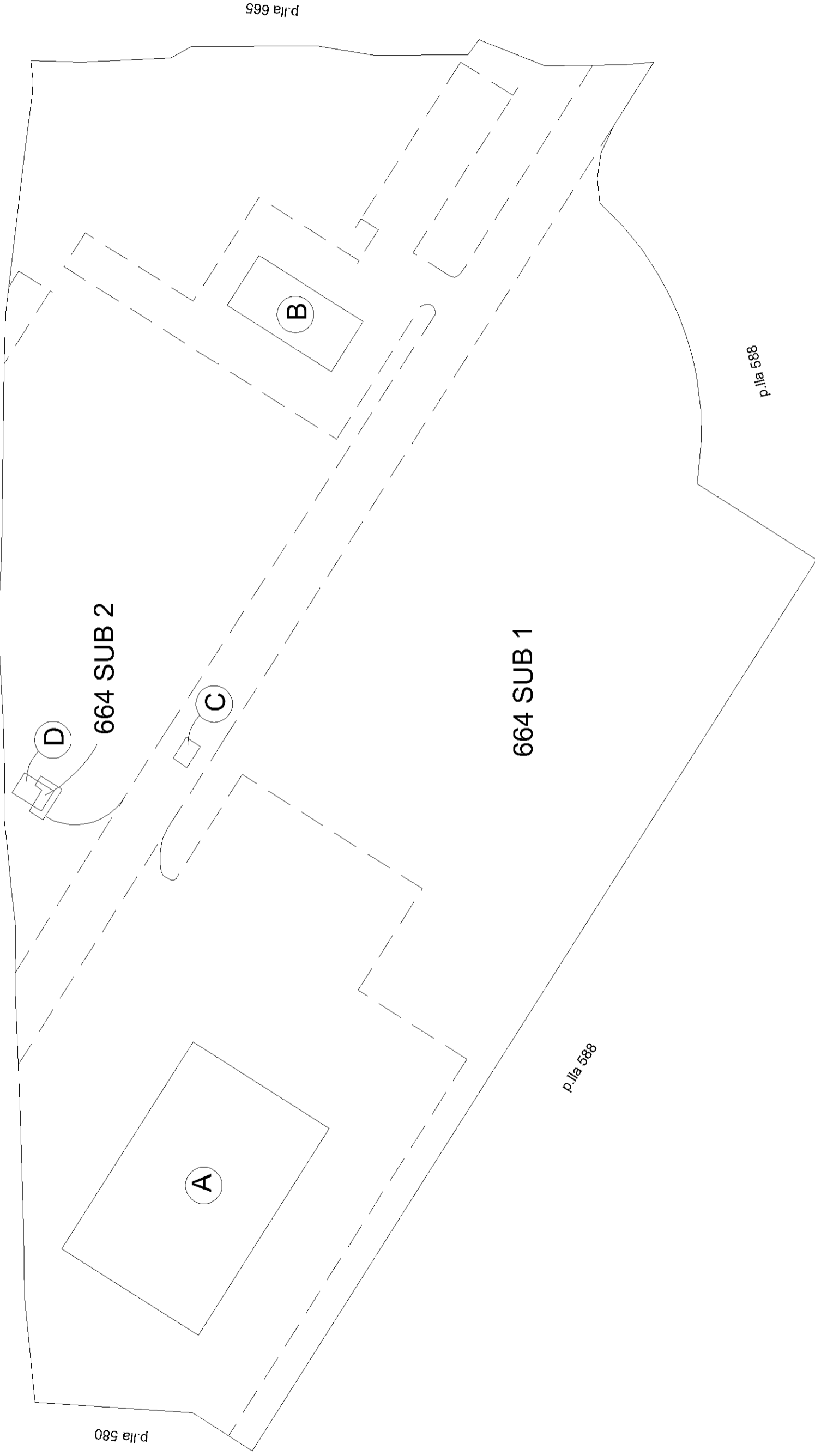

PIANO TERRA



Foglio 75 Comune di San Giustino

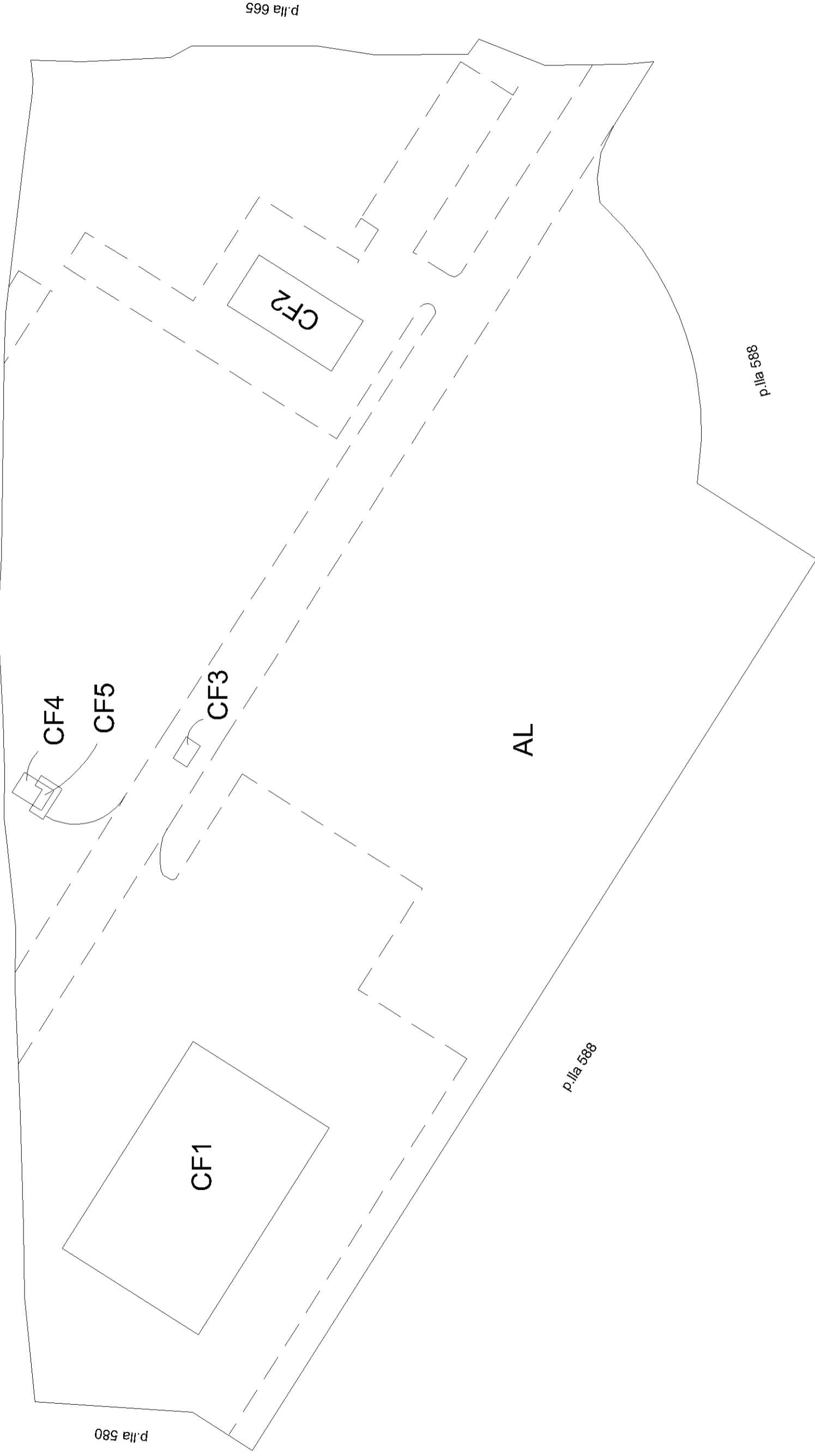

PIANO TERRA



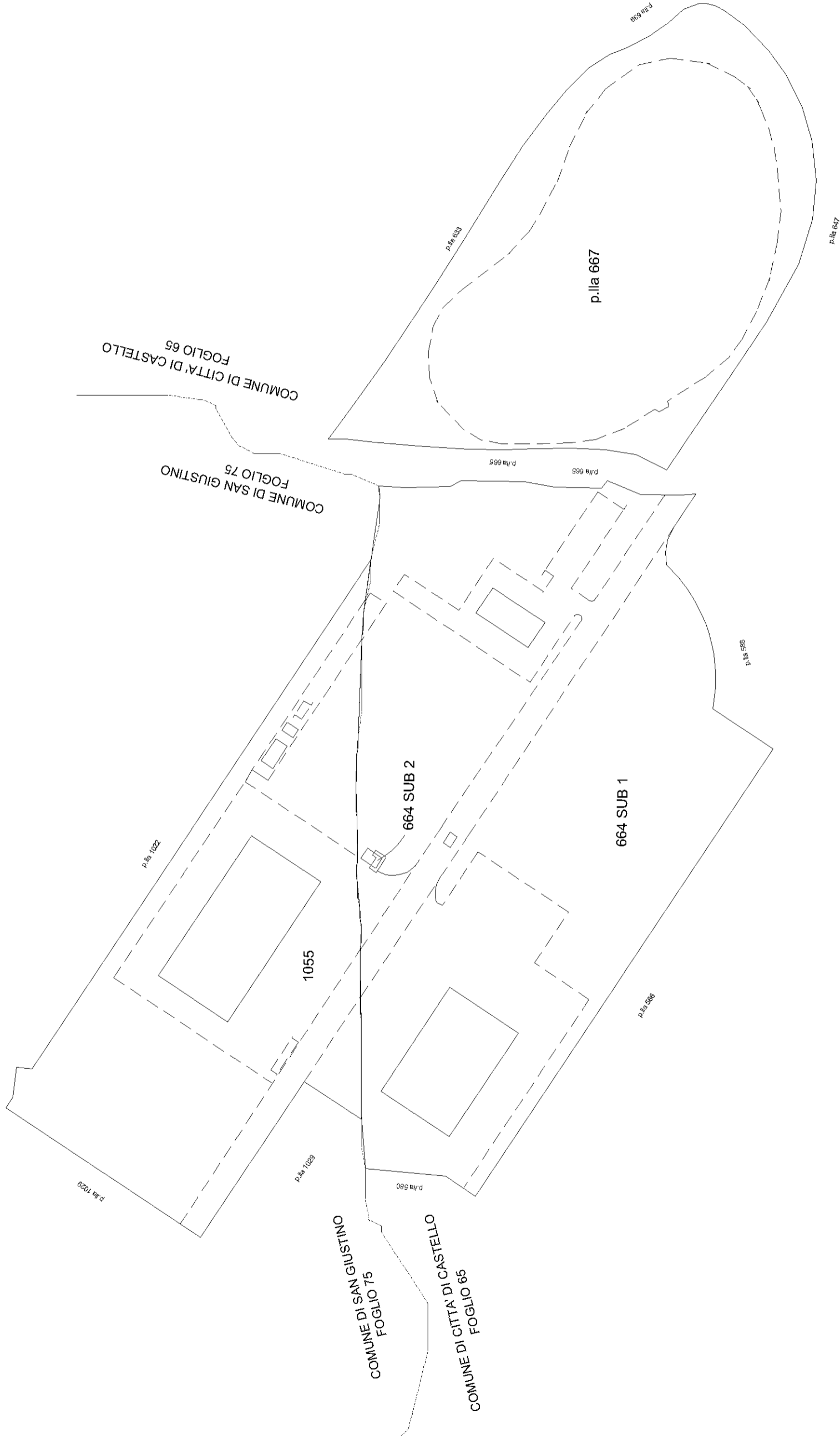

Agenzia delle Entrate
CATASTO FABBRICATI
Ufficio provinciale di
Perugia

Scheda n. 1 Scala 1: 1000

Dichiarazione protocollo n. del
Planimetria di u.i.u. in Comune di Citta' Di Castello
Località Rancione civ. SNC

Identificativi Catastali:
Sezione: C
Foglio: 65 A
Particella: 664 J
Subalterno: 1 C
I

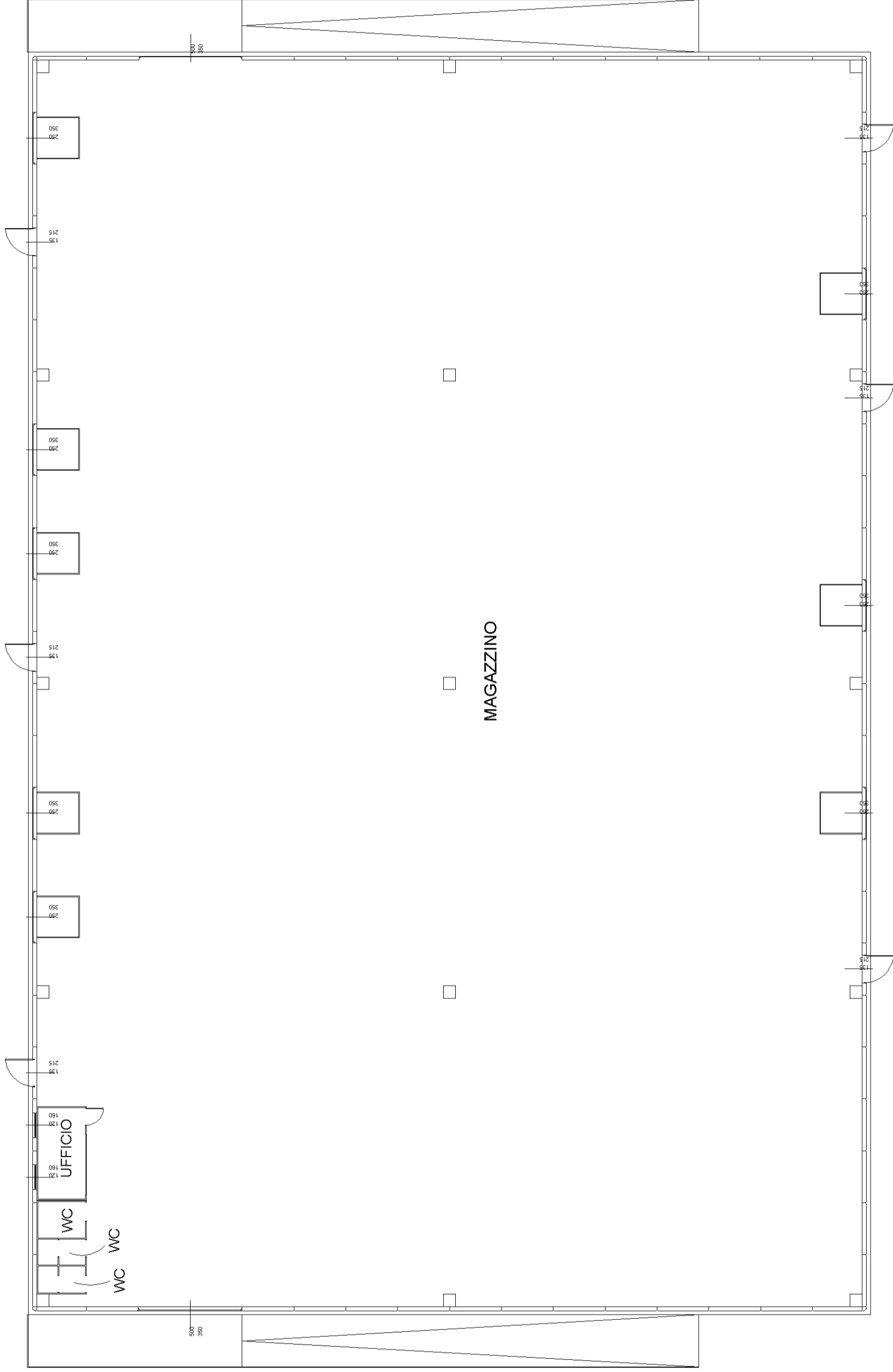

PIANO TERRA
H=6.70
(A)

Agenzia delle Entrate
CATASTO FABBRICATI
Ufficio provinciale di
Perugia

Scheda n. 2 Scala 1: 1000

Dichiarazione protocollo n. del
Planimetria di u.i.u. in Comune di Citta' Di Castello
Località Rancione civ. SNC

Identificativi Catastali:
Sezione:
Foglio: 65
Particella: 664
Subalterno: 1

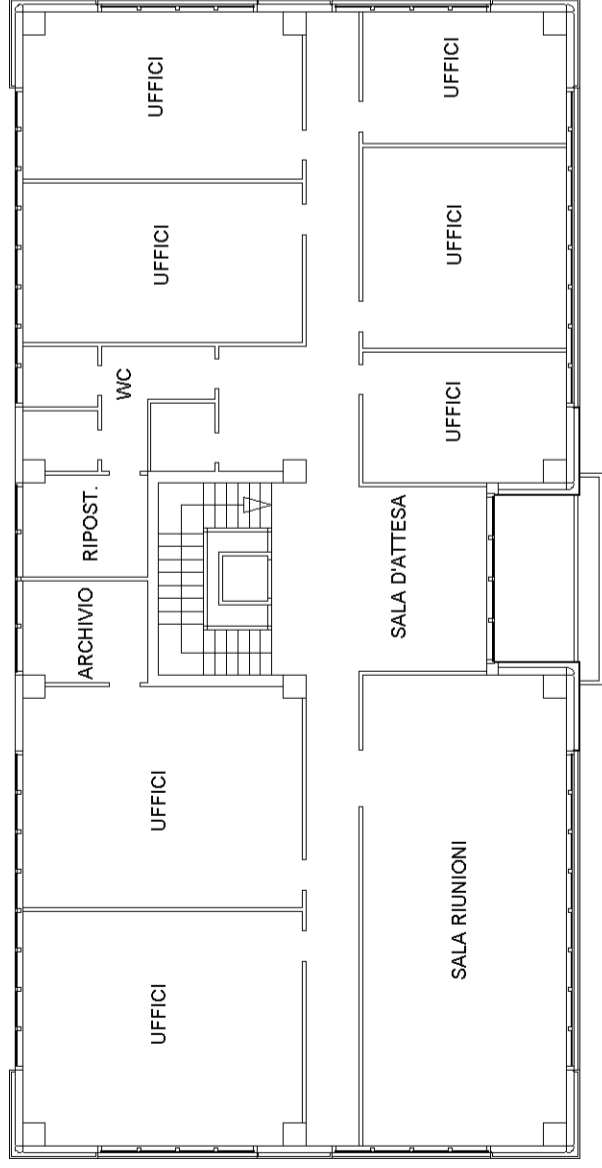

PIANO PRIMO
H=2.70
(B)

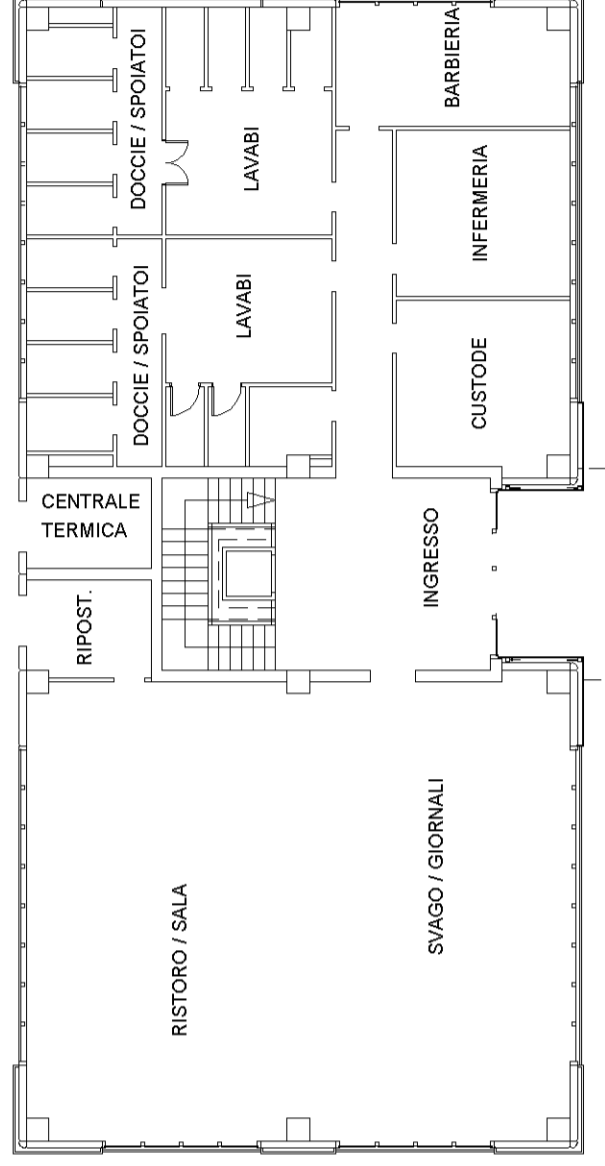

PIANO TERRA
H=3.00
(B)



Identificativi Catastali:

Sezione:
Foglio: 65
Particella: 664
Subalterno: 1

Scheda n. 3 Scala 1:100

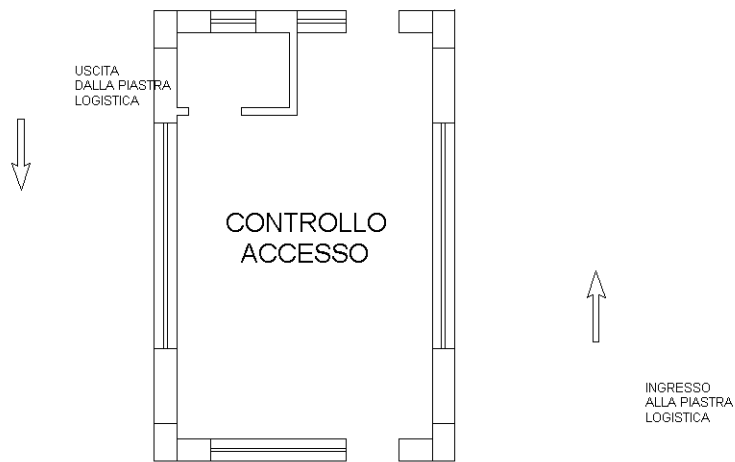

PIANO TERRA
H=2.70
(C)



Dichiarazione protocollo n. del
Planimetria di u.i.u. in Comune di Citta' Di Castello
Località Rancione civ. SNC

Identificativi Catastali:
Sezione:
Foglio: 65
Particella: 664
Subalterno: 1

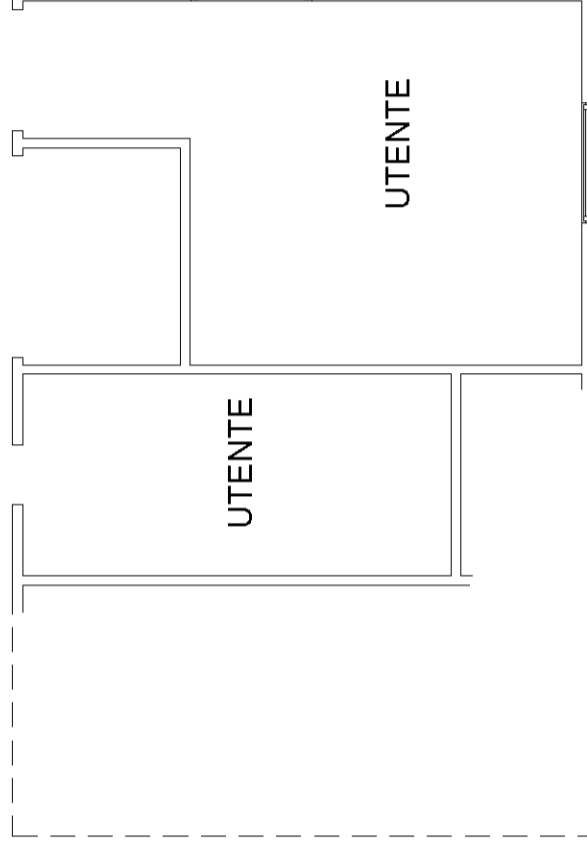

PIANO TERRA
H=2.40
(D)

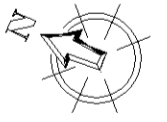

Identificativi Catastali:

Sezione:
Foglio: 65
Particella: 664
Subalterno: 2

Scheda n. 1 Scala 1:100

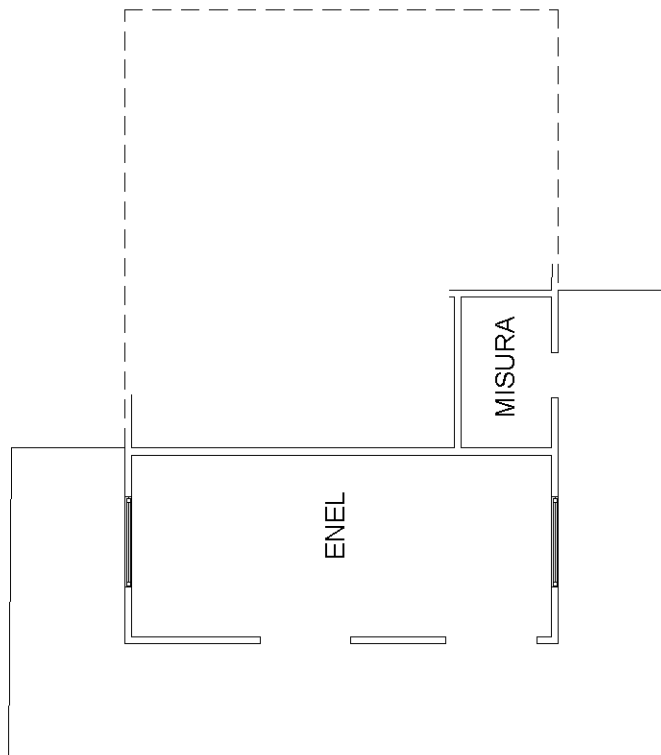

PIANO TERRA
H=2.40

