

**MODELLO UNICO INFORMATICO DI AGGIORNAMENTO DEGLI ATTI CATASTALI
 ACCERTAMENTO DELLA PROPRIETA' IMMOBILIARE URBANA**

mod. D1

Quadro A Dichiarazione di fabbricato urbano o nuova costruzione presentata ai sensi dell'art. 28 del RDL 13 aprile 1939, n. 652									
Tipo Mappale n. 19824 del 25/02/2019		Ditta n. 1 di 1		Unita' a destinazione ordinaria n.					
Causale: Nuova Costruzione				speciale e particolare n. 1					
Data in cui l'immobile è divenuto servibile all'uso (ultimazione dei lavori): 04/09/2019				totali in costituzione n. 1					
Già in atti al C.T. con Idc Com: L1AY		Fgl: 65 Pla: 665 Sub:							
Documenti allegati: Mod. 1N parte I n.		Mod. 2N parte I n. 1		planimetrie n. 1					
Mod. 1N parte II n.		Mod. 2N parte II n. 1		pagine elaborato planimetrico n. 3					

Quadro U Unità Immobiliari																	
Riferimenti Catastali					Utilità Comuni Censibili					Dati di Classamento Proposti							
N.	Part. spec.	Oper.	Sez.	Foglio	Particella	Sub.	Op.	Sez.	Foglio	Particella	Sub.	Z.C.	Cat.	Destinazione d'uso	Rendita	1N/2N	Plan.
		Indirizzo										Piano	Scala	Interno	Lotto	Edificio	
1		C		75	1055							U	D8	0401	19.914,60	SI	SI
		località rancione (selci - lama) SNC										T					

Quadro D Note Relative al Documento e Relazione Tecnica

-
-
-
I

Riservato all'Ufficio	Data _____	Protocollo _____
Verifica eseguita in data	Eseguita la registrazione	Notifica eseguita in data
_____	_____	_____
_____	_____	_____
l'incaricato	l'incaricato	l'incaricato

ACCERTAMENTO DELLA PROPRIETA' IMMOBILIARE URBANA
DICHIARAZIONE DI IMMOBILI URBANI compresi nell'art.10 della legge 1249/39

mod. 2NB - parte I

<p>A Riferimenti Catastali del Fabbricato</p> <p>C.T. Sez. _____ foglio <u>75</u> ple. <u>1055</u> _____ C.E.U. Sez. _____ foglio <u>75</u> pla. <u>1055</u> sub _____</p> <p>B Riferimenti Temporal (1)</p> <p>Anno: Di costruzione <u>2019</u> Di ristrutturazione totale _____</p> <p>C Azienda (2)</p> <p><u>PIASTRA LOGISTICA DELLA REGIONE UMBRIA</u></p> <p>Articolata in n. <u>3</u> fabbricati Comprende n. _____ unità a destinazione ordinaria</p> <p>D Collegamenti con Infrastrutture</p> <p>Serviti da:</p> <p><input type="checkbox"/> Raccordo ferroviario <input type="checkbox"/> Autostrada a Km. _____ con svincolo riservato <input type="checkbox"/> <input checked="" type="checkbox"/> Strade principali a Km. <u>1</u> <input type="checkbox"/> Scalo marittimo <input type="checkbox"/> Scalo aeroportuale <input type="checkbox"/> Altro _____</p> <p>E Elementi generali strutturalmente connessi</p> <p><input checked="" type="checkbox"/> Depurazione nell'azienda <input type="checkbox"/> consortile <input type="checkbox"/> <input type="checkbox"/> Abbattimento fumi <input checked="" type="checkbox"/> Antincendio Uscite di sicurezza <input type="checkbox"/> Scale di emergenza <input type="checkbox"/> <input checked="" type="checkbox"/> Anti - intrusione con : <u>RECINZIONE</u> <input type="checkbox"/> Altro _____</p>	<p>F Sistemazioni Esterne</p> <p>1. PAVIMENTAZIONI</p> <p>Piazzali <u>ASFALTO E CEMENTO</u></p> <p>Parcheggi _____</p> <p>2. SPAZI A VERDE</p> <p>3. RECINZIONI</p> <p>Altezza media _____ cm. <u>180</u></p> <p>Realizzata in <u>RETE METALLICA</u></p> <p>4. ACCESSO CUSTODITO CON:</p> <p><u>CANCELLO</u></p> <p>5. ALTRO _____</p> <p>G Dati Metrici Totali dell' Azienda</p> <p>1. AREA TOTALE LORDA m² <u>25.860</u></p> <p>della quale - coperta (escluso tettoie) m² <u>3.313</u></p> <p>- tettoie m² _____</p> <p>- deposito materiali, vasche, ecc. m² _____</p> <p>- passaggi e piazzali di manovra m² _____</p> <p>- parcheggio: m² _____ posti n. _____</p> <p>- a verde m² <u>22.547</u></p> <p>2. VOLUME TOTALE: m³ <u>32.230</u></p>
--	--

(1) ove i fabbricati siano stati edificati in epoche diverse, i singoli riferimenti temporali devono esseri indicati nella parte II del modello
 (2) fabbrica di...o stabilimento per la produzione di...oppure teatro, cinematografo, albergo, oppure ospedale, ist. di credito ecc.

ACCERTAMENTO DELLA PROPRIETA' IMMOBILIARE URBANA
ELENCO DEI SUBALTERNI ASSEGNATI

Elenco Subalterni

Comune SAN GIUSTINO		Sezione		Foglio 75		Particella 1055		Tipo mappale n. 19524		del: 25/02/2019	
Sub.	UBICAZIONE via/piazza	n° civ.	Piani	Scala	Int.	Entità di Costruzione		DESCRIZIONE			
	localita' rancione (selci - lama)		SNC T			CF1-CF2-CF3-AL		MAGAZZINI			
Protocollo _____ data _____											
IL TECNICO											
Codice Fiscale: _____ firma e timbro											



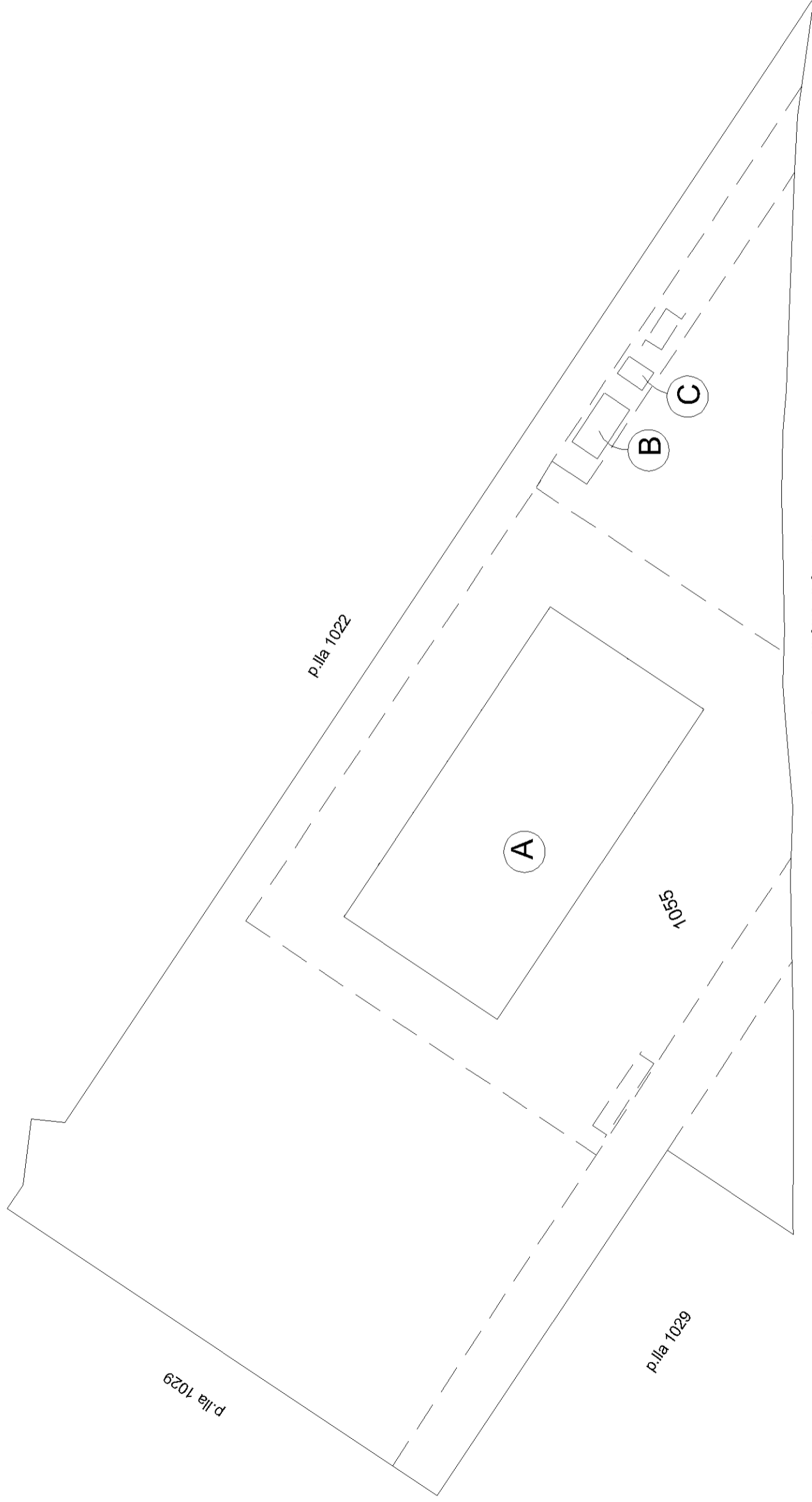

Foglio 65 Comune di Città di Castello

PIANO TERRA



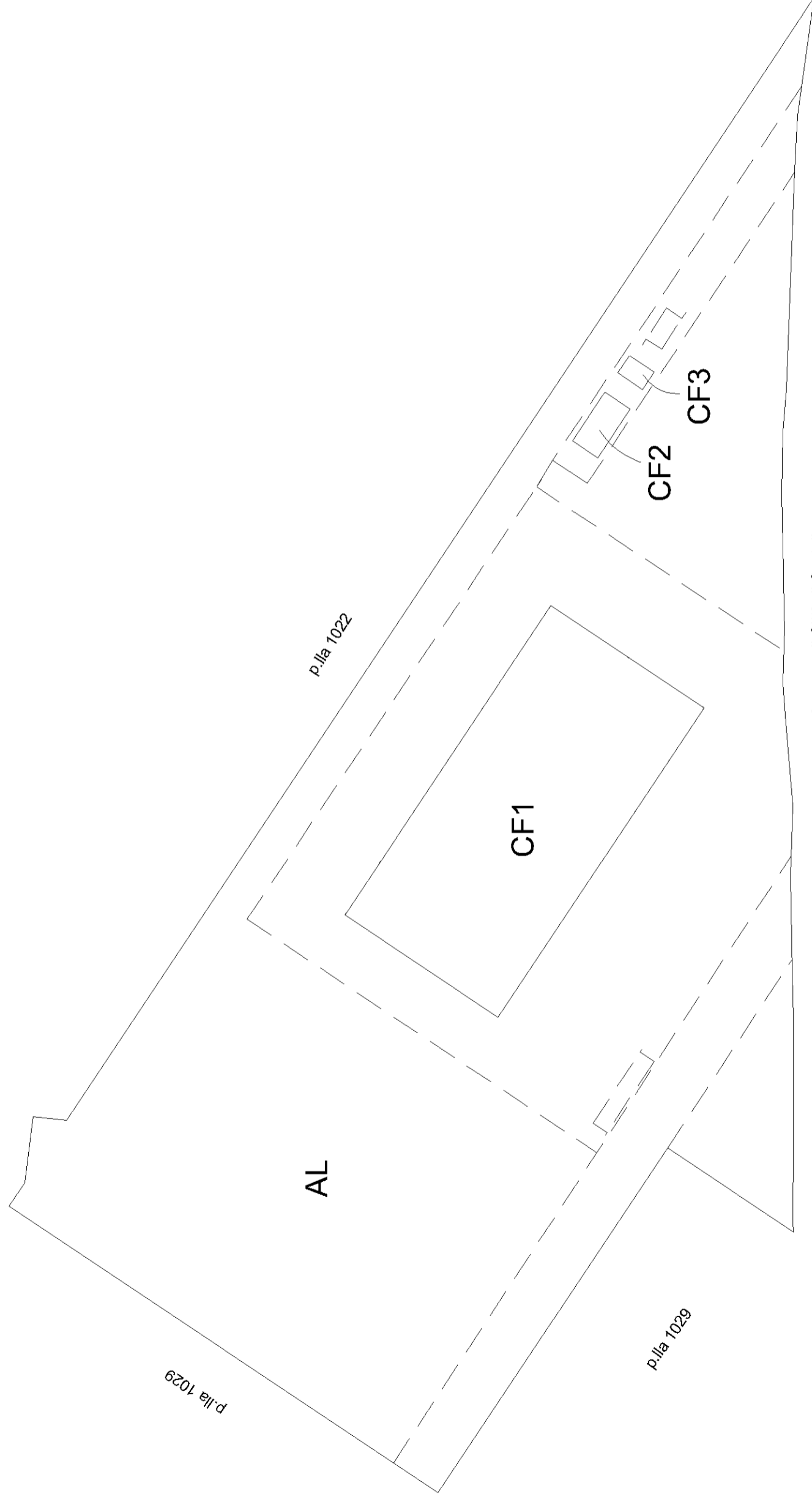

Foglio 65 Comune di Città di Castello

PIANO TERRA



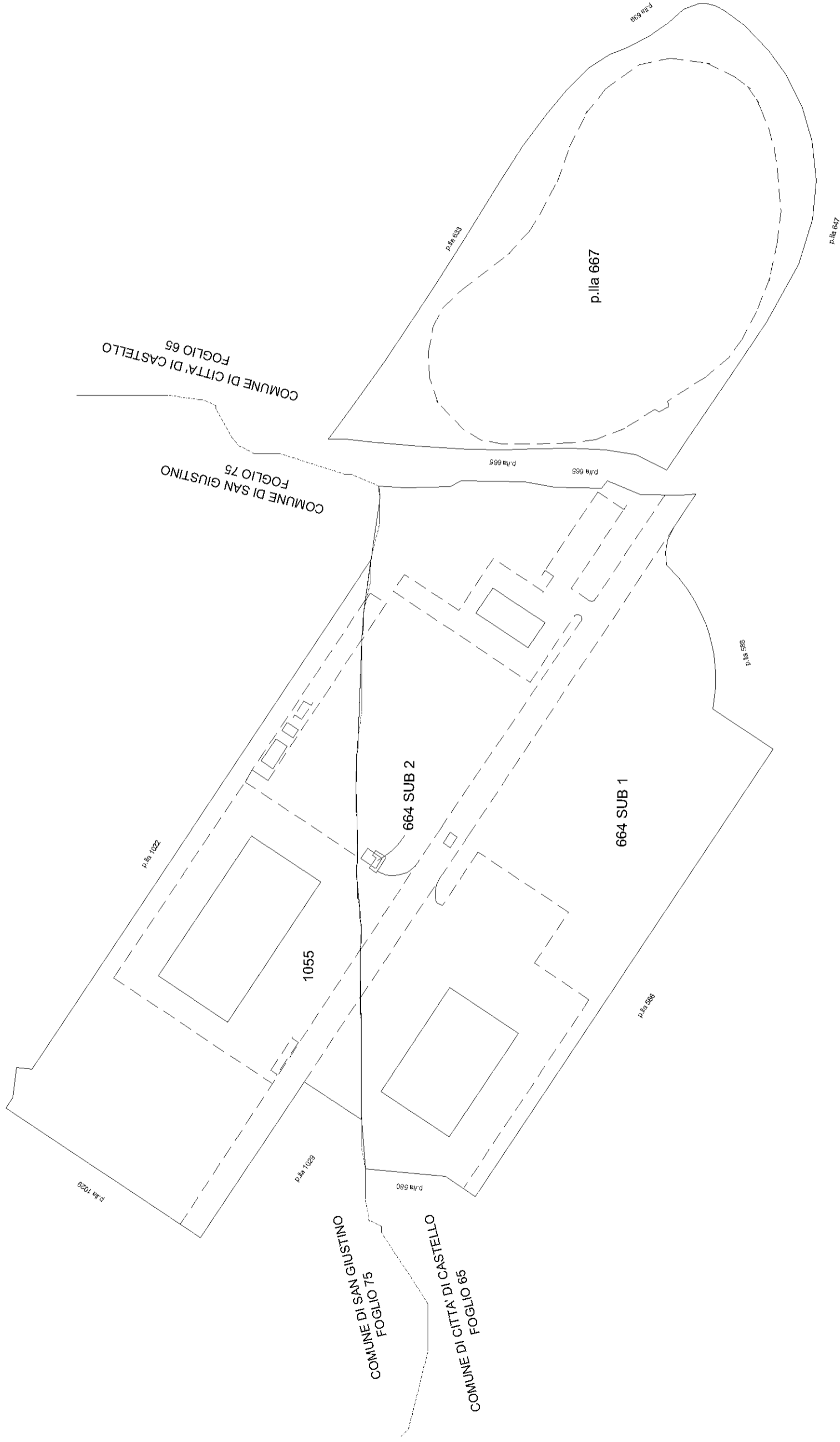

Identificativi Catastali:

Sezione:

Foglio: 75

Particella: 1055

Subalterno:

Scheda n. 1

Scala 1:500

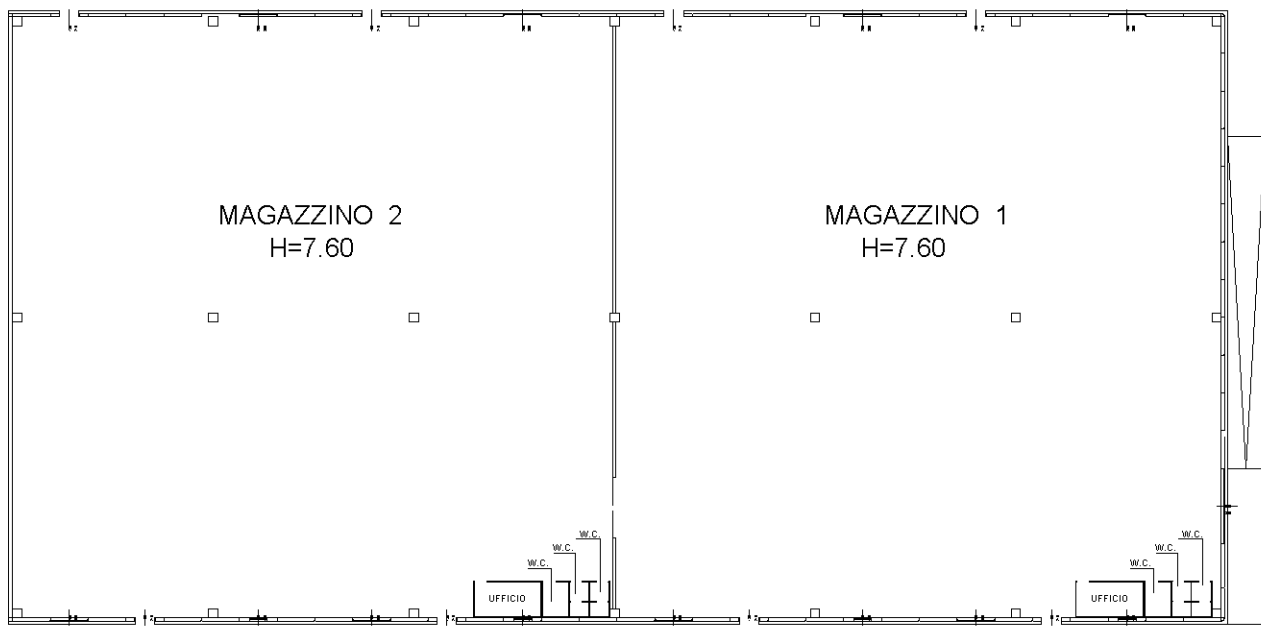

PIANO TERRA
(A)



Identificativi Catastali:
Sezione:
Foglio: 75
Particella: 1055
Subalterno:

Scheda n. 2 Scala 1:100

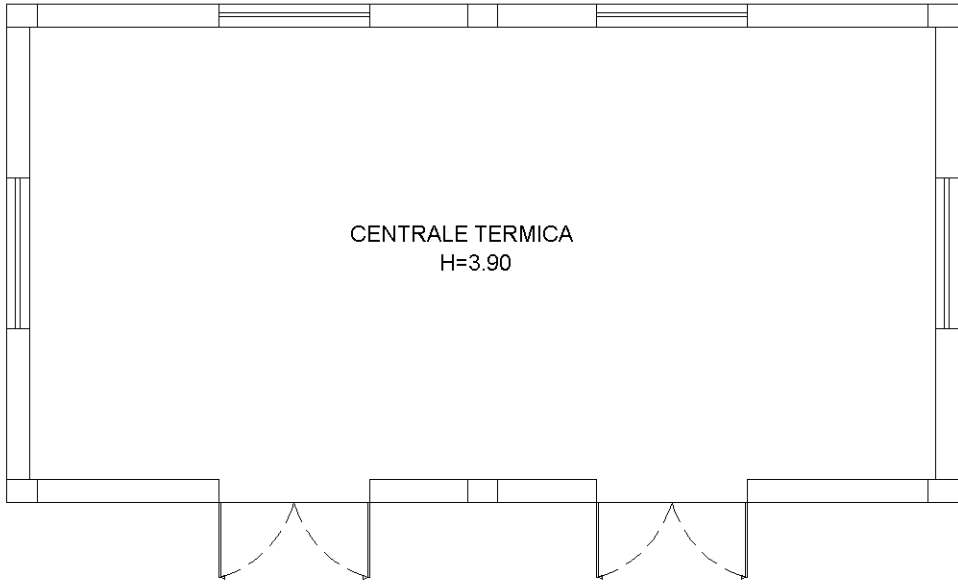

PIANO TERRA
(B)



PIANO TERRA
(C)

