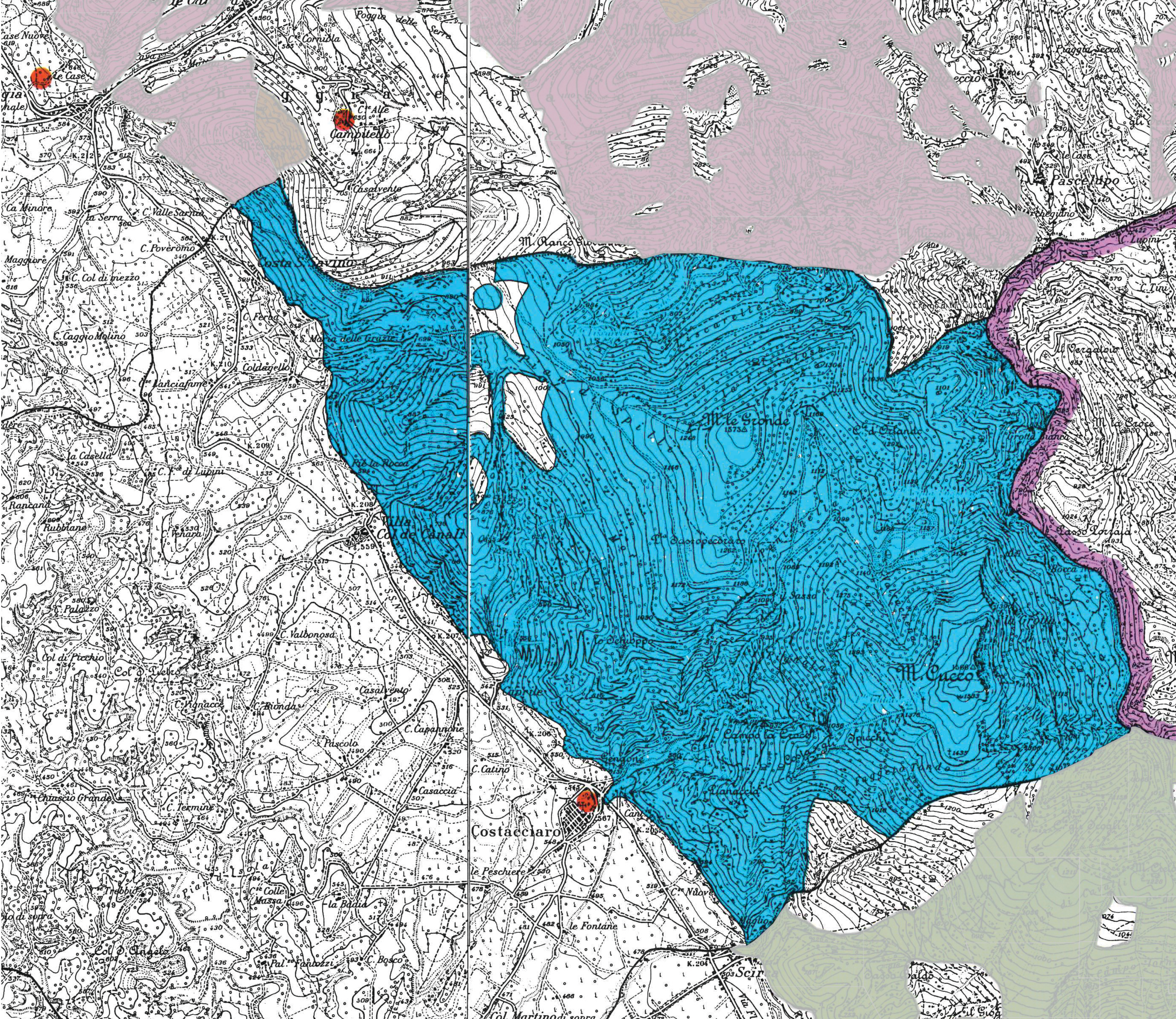

Campitello
Casalvento
Poggio delle Serre
Pascelupo
Ca Minore
la Serra
C. Valle Sarna
C. Poveromo
Maggiore
C. Col di mezzo
C. Caggio Molino
Coldagelli
Lanciafame
la Casella
Rancana
Rubbiane
Villa Col de' Canali
M. le Gronde
M. Cucco
C. Palazzo
Col di Picchio
C. Valbonosa
C. Rionda
Casalvento
C. Capannone
C. Catino
Casaccia
C. Termine
Costacciaro
le Peschiere
le Fontane
Colle Massa
la Badia
Col Martino di sopra