

BANDO SOSTEGNO PROGETTI IMPRESE CULTURALI E CREATIVE



REGIONE UMBRIA

Chi può partecipare

**MICRO
PICCOLE E
MEDIE IMPRESE**

**SOGGETTI CHE
AGISCONO IN
REGIME D'IMPRESA**
(ASSOCIAZIONI,
FONDAZIONI)

**LIBERI
PROFESSIONISTI**

- GIÀ COSTITUITE**
- DA COSTITUIRE** (all'accettazione del contributo)
- **SEDE LEGALE E/O UNITÀ LOCALE OPERATIVA IN UMBRIA**
- **CODICE ATECO TRA QUELLI INDIVIDUATI NEL BANDO**

**ISCRIZIONE AL
R.E.A.**
(Repertorio Economico
Amministrativo)

**REQUISITO
OBBLIGATORIO**

- DOMICILIO FISCALE IN UMBRIA**
- CODICE ATECO TRA QUELLI INDIVIDUATI NEL BANDO**

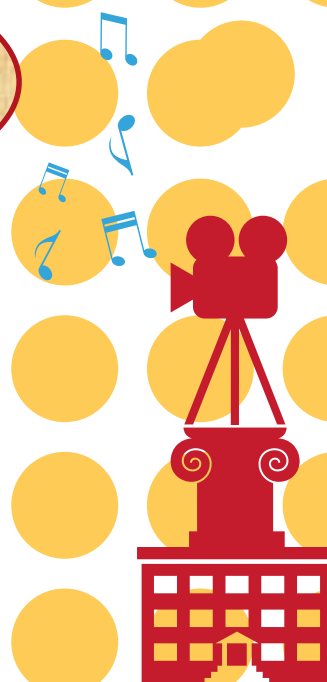

Soggetti da costituire: chi presenta la domanda



La persona fisica (promotore)

di:

MICRO PICCOLE E
MEDIE IMPRESE / FUTURI
LIBERI PROFESSIONISTI

SOGGETTI CHE
OPERERANNO IN
REGIME D'IMPRESA



- NEL PIENO E LIBERO ESERCIZIO DEI PROPRI DIRITTI
- IN POSSESSO DI FIRMA DIGITALE E PEC
- DEVE IMPEGNARSI A PROCEDERE ALLA COSTITUZIONE DEL NUOVO SOGGETTO / ALL'APERTURA DI PARTITA IVA (libero professionista)
- DEVE IMPEGNARSI A FAR PARTE DELLA COMPAGINE SOCIETARIA/ASSOCIATIVA DEL NUOVO SOGGETTO

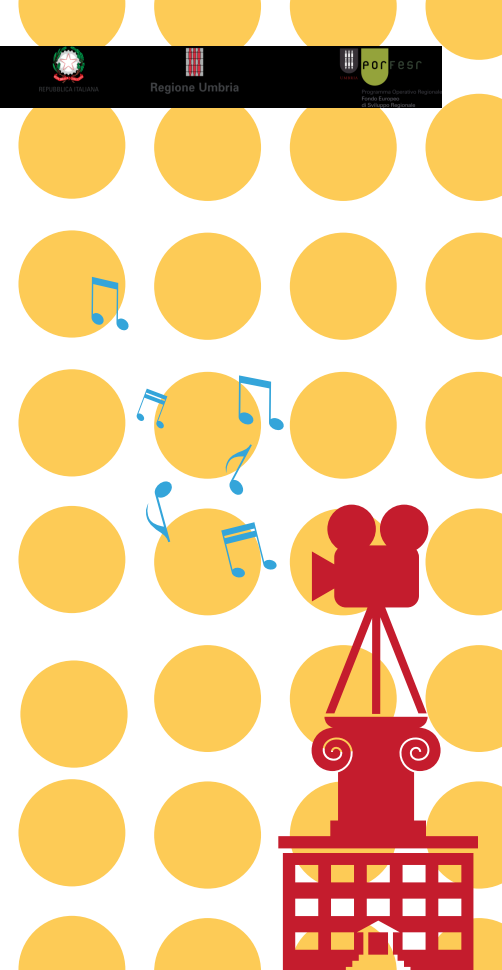



- ❖ OGNI OPERATORE ECONOMICO POTRÀ PRESENTARE **UNA SOLA DOMANDA DI CONTRIBUTO**
- ❖ **IL VALORE DI SPESA PER PROGETTO** DOVRÀ ESSERE COMPRESO TRA **€ 30.000,00** (valore minimo) e **€ 100.000,00** (valore massimo)
- ❖ **IL CONTRIBUTO È CONCESSO AL 70% DEL COSTO DEL PROGETTO NEL RISPETTO DEL REG.TO «DE MINIMIS»**
- ❖ **IL CONTRIBUTO E' AL NETTO DI IVA, SALVO I CASI IN CUI NON SIA RECUPERABILE** (solo per soggetti già costituiti)

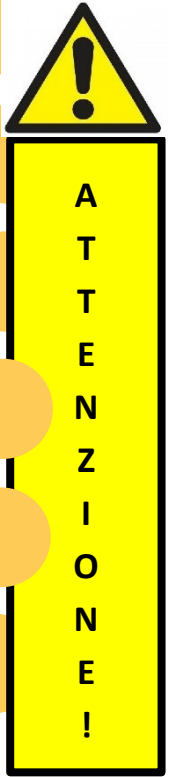



IL PROGETTO è il cuore e la forza della domanda

DOVRÀ PROPORRE PRODOTTI E SERVIZI
COMPLEMENTARI ALLA VALORIZZAZIONE DI ATTRATTORI CULTURALI

- LE **TIPOLOGIE DI ATTRATTORI CULTURALI DA VALORIZZARE** SONO QUELLI INDICATI NEL CODICE DEI BENI CULTURALI E DEL PAESAGGIO (Dlgs 42/2004 smi) ALL' **ART. 10** E GLI ISTITUTI E LUOGHI DELLA CULTURA ALL' **ART.101D** EL CODICE STESSO
- GLI ATTRATTORI DA VALORIZZARE **IN VIA PRIORITARIA, MA NON ESCLUSIVA** (PER LA CONNESSIONE TRA GLI ASSI 3 E 5 DEL POR 2014-2020), SONO QUELLI DEL PROGRAMMA REG.LE A VALERE SULL'AZIONE 5.2.1 POR (Allegato 10 del Bando)

È RICHIESTO
**AL MOMENTO DELLA
PRESENTAZIONE DELLA
DOMANDA**
DI ALLEGARE
ACCORDO FORMALE
CON I SOGGETTI AVENTI
TITOLO DI PROPRIETÀ O DI
USO DEGLI ATTRATTORI

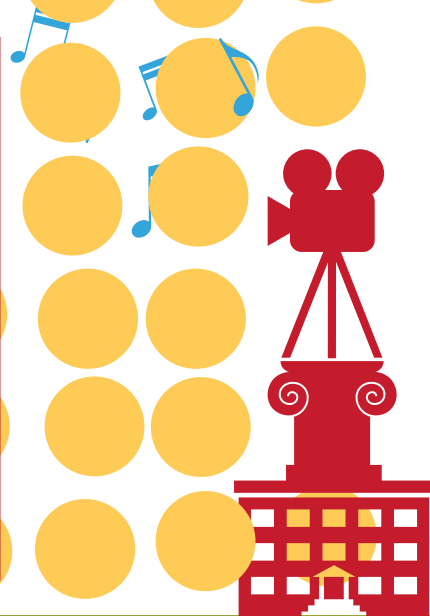

Settori preferenziali di operatività:

- ❖ tecniche e allestimenti per l'arte e per lo spettacolo dal vivo
- ❖ Produzioni audio/foto/video
- ❖ conservazione, restauro e diagnostica dei beni culturali
- ❖ tecnologie applicate ai beni culturali
- ❖ videogames e software
- ❖ riproduzioni di beni culturali e produzione di oggetti per il merchandising museale

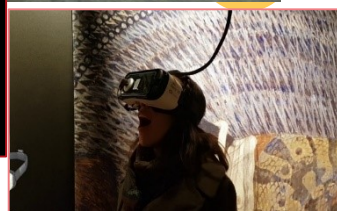

Spese:

- ❖ Le tipologie di **spese ammissibili** sono indicate **all'articolo 8 del Bando**
- ❖ Alla domanda **dovranno essere obbligatoriamente allegati i preventivi di spesa** per le diverse tipologie di spesa che si intende sostenere

Team aziendale:

Sarà oggetto di valutazione anche **il team aziendale** impiegato nel progetto, pertanto **dovranno essere allegati i CV aziendali e professionali**





La domanda deve essere compilata **ESCLUSIVAMENTE** collegandosi a <https://serviziinrete.regione.umbria.it/> dal 15 marzo al 15 aprile 2021 da soggetto **già registrato a FED-UMBRIA**

Quando si è **DEFINITIVAMENTE CERTI** della compilazione (anche a vari step) la domanda deve essere

TRASMESSA a:

<http://trasmissione.bandiregione.umbria.it>

che costituisce l'invio definitivo

ATTENZIONE !!
la ricevuta di compilazione
NON CERTIFICA
l'invio della domanda, ma è la
ricevuta di avvenuto
completamento della fase di
compilazione ed
è il documento propedeutico
all'invio



L'assistenza è garantita da Umbria Digitale attraverso apposito help desk: Numero verde 848 88 33 66 servicedesk@umbriadigitale.it

Gestione della graduatoria:

- **Saranno finanziati i progetti** collocati in posizione utile in graduatoria, **fino a concorrenza delle risorse disponibili**
- **I progetti finanziabili parzialmente per esaurimento delle risorse potranno comunque essere realizzati dal soggetto, previa esplicita accettazione del contributo ridotto e a fronte dell'impegno alla piena realizzazione**
- **Le eventuali risorse disponibili ma non utilizzate, saranno riassegnate alla dotazione finanziaria**



SOSTEGNO PROGETTI IMPRESE CULTURALI E CREATIVE

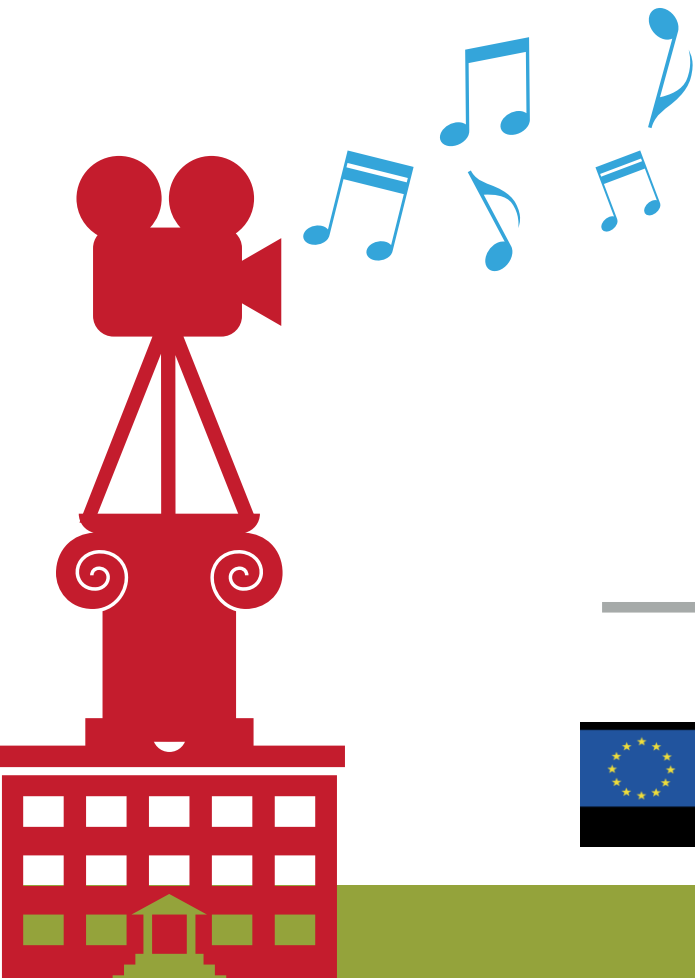

Grazie 😊



REGIONE UMBRIA