

COD. ISTAT INT 00013	SETTORE DI INTERESSE:
	STATISTICHE SOCIALI

ATTIVITÀ DELLE FORZE DI POLIZIA NEL SETTORE DEGLI STUPEFACENTI

TITOLARE

Dipartimento della Pubblica Sicurezza - Direzione Centrale per i Servizi Antidroga

UFFICIO INCARICATO

Il Servizio - 2^a Divisione - 2^a Sezione D.A.D.E.

OBIETTIVO DELL'INDAGINE

Acquisire dati statistici ed elementi informativi di polizia afferenti le attività di prevenzione e repressione della diffusione delle sostanze stupefacenti e psicotrope in Italia.

CAMPO DI OSSERVAZIONE E DATI RILEVATI

Violazioni penali previste e sanzionate dagli articoli del D.P.R. 309/90, decessi correlati all'abuso di sostanze stupefacenti.

COPERTURA DELL'INDAGINE

Territorio nazionale.

PERIODICITÀ DELLA RACCOLTA DEI DATI

Continua. Il rilevamento avviene giornalmente sulla base delle segnalazioni di sequestro di sostanza stupefacente che le FF.PP. inoltrano alla D.C.S.A.. Nei giorni successivi, il dato viene ulteriormente consolidato grazie alle ulteriori e più dettagliate informazioni che prevengono circa l'attività di Polizia Giudiziaria oggetto della prima segnalazione.

LIVELLO TERRITORIALE MINIMO DEI DATI DISPONIBILI PER LA DIVULGAZIONE

Provinciale

MODALITÀ OPERATIVE PER LA RACCOLTA DEI DATI

Fonte diretta presso Istituzioni; (Comandi FF.PP. sul territorio, Prefetture, Uffici Giudiziari e Istituti di Prevenzione e Pena) attraverso telescritto, segnalazione scritta e modulistica, inviati direttamente alla Sezione D.A.D.E. della Direzione Centrale per i Servizi Antidroga.

MODALITÀ OPERATIVE PER L'ELABORAZIONE DEI DATI

Elaborazione ed estrapolazione dei dati con software specifico dalla "Banca dati dedicata" previo utilizzo di maschere di acquisizione, maschere di elaborazione e formati stampa.

MODALITÀ OPERATIVE PER LA DIFFUSIONE DEI DATI E PERIODICITÀ DELLA DIFFUSIONE

I records operativi del settore antidroga vengono essenzialmente diffusi – periodicamente o a richiesta delle Autorità Centrali di Governo o del Parlamento – attraverso comunicati stampa e pubblicazioni ad hoc (semestrali, annuali), elaborati in sede con unità di output capaci di fornire grafica in b/n ed a colori. La diffusione dei dati avviene con cadenza mensile a carattere temporaneo mentre con cadenza annuale quelli definitivi (data la particolarità dell'indagine, si fa presente che i dati riportati possono essere soggetti ad aggiornamenti nel tempo e, quindi, differire anche sensibilmente nel corso degli anni).

DESCRIZIONE DELL'INDAGINE ED ELEMENTI INFORMATIVI

I dati illustrati nella "Relazione Annuale 2017 della D.C.S.A.", sono elaborati sulla base sia della sistematica raccolta ed elaborazione di quelli relativi all'attività di contrasto al traffico di droga svolta dalle Forze di Polizia, dalle Dogane, sia sulla base delle relazioni informative degli Esperti per la Sicurezza dislocati nelle aree di produzione e traffico degli stupefacenti. L'annuale fornisce quindi un quadro esauriente sul fenomeno del narcotraffico nel suo complesso.

Il problema viene affrontato con rispetto ai seguenti aspetti fondamentali:

- andamento mondiale del narcotraffico;
- andamento nazionale del narcotraffico;
- traffico di droga nelle regioni e nelle province.

SITUAZIONE ED ANDAMENTO DEL FENOMENO

Nel 2017 si è registrato un incremento degli stupefacenti sequestrati rispetto all'anno precedente di oltre il 60%. I sequestri in crescita si sono registrati per l'eroina (+27,95%), la marijuana (+117,76%) e le droghe sintetiche sia in polvere (+101,17%) che in dosi (+12,62%). Sono risultati, invece, in diminuzione i sequestri di cocaina (-12,88%), hashish (-21,55%) e piante di cannabis (-43,31%).

Su un totale di 35.190 informative di reato (+5,82%), 2.131 hanno riguardato il reato associativo ai sensi dell'art. 74 del T.U. 309/90, un numero che ben riflette l'impegno operativo e l'attenzione degli organi investigativi nei confronti della Criminalità Organizzata.

I soggetti stranieri denunciati in Italia sono stati 13.966 (+10,17%) concentrati prevalentemente nelle regioni del nord e nel Lazio.

Le etnie estere maggiormente coinvolte sono, come in passato, quelle provenienti dal Marocco, dall'Albania, dalla Nigeria, dalla Tunisia, dal Gambia e dal Senegal.

Viene inoltre offerta una panoramica di dati statistici, ripartiti su scala nazionale, regionale e provinciale, in cui risaltano le 25.765 operazioni antidroga, altro dato in crescita (+8,13% rispetto all'anno precedente).

**ATTIVITA' DELLE FORZE DI POLIZIA NEL SETTORE DEGLI STUPEFACENTI
DAL 1° GENNAIO AL 31 DICEMBRE 2017 E RAFFRONTO CON IL 2016**
Dati nazionali

SEQUESTRI DI SOSTANZE STUPEFACENTI	2016	2017	Variazione %
Totali			
kg. 71.481,03	114.588,60		60,31
<i>di cui</i>			
Eroina kg. 477	610,39		27,95
Cocaina kg. 4.710,75	4.104,07		-12,88
Cannabis kg. 65.282,52	108.852,58		66,74
<i>di cui</i>			
Hashisch kg. 23.908,23	18.755,40		-21,55
Marijuana kg. 41.374,29	90.097,18		117,76
Piante di cannabis nr. 468.615	265.635		-43,31
Droghe sintetiche kg. 71,84	144,52		101,17
<i>in dosi</i> nr. 19.137	21.553		12,62
Altre droghe kg. 938,88	877,05		-6,59
<i>in dosi</i> nr. 185.393	12.952		-93,01

OPERAZIONI ANTIDROGA	nr. 23.828	25.765	8,13
-----------------------------	-------------------	---------------	-------------

PERSONE SEGNALATE ALL'AUTORITA' GIUDIZIARIA	nr. 33.254	35.190	5,82
dati parziali:			
stranieri nr. 12.677	13.966		10,17
minori nr. 1.379	1.334		-3,26

DECESSI DIPERSONE PER ABUSO DI SOSTANZE STUPEFACENTI O PSICOTROPE	nr. 268	294	9,70
--	----------------	------------	-------------

N.B. Data la particolarità dell'indagine, si fa presente che i dati riportati possono essere soggetti ad aggiornamenti nel tempo e, quindi, differire anche sensibilmente nel corso degli anni.

OPERAZIONI ANTIDROGA IN ITALIA
ANNO 2017

Regioni	Operazioni n°	Incidenza % sul totale nazionale	Variazione % sul 2016
Piemonte	1.578	6,12%	30,20
Valle d'Aosta	45	0,17%	-4,26
Lombardia	3.591	13,94%	-0,72
Liguria	1.191	4,62%	19,94
NORD-OVEST	6.405	24,86%	9,13
Trentino-Alto Adige	524	2,03%	37,17
Veneto	1.406	5,46%	19,05
Friuli-Venezia Giulia	444	1,72%	35,37
Emilia-Romagna	1.871	7,26%	2,24
NORD-EST	4.245	16,48%	14,08
NORD	10.650	41,34%	11,05
Toscana	1.669	6,48%	0,24
Umbria	385	1,49%	13,91
Marche	654	2,54%	3,81
Lazio	4.006	15,55%	-0,94
CENTRO	6.714	26,06%	0,55
Abruzzo	535	2,08%	18,89
Molise	166	0,64%	43,10
Campania	2.264	8,79%	8,22
Puglia	1.770	6,87%	10,76
Basilicata	139	0,54%	-12,58
Calabria	697	2,71%	2,50
SUD	5.571	21,62%	9,34
Sicilia	2.059	7,99%	17,79
Sardegna	762	2,96%	6,28
ISOLE	2.821	10,95%	14,44
Acque internazionali	9		
ITALIA	25.765	99,97%	8,13

Operazioni antidroga per aree geografiche
Anno 2017

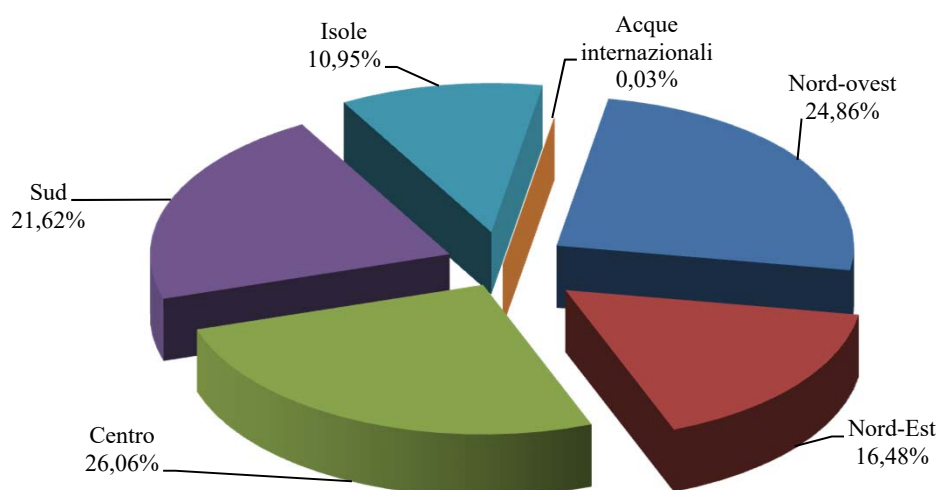

OPERAZIONI ANTIDROGA IN ITALIA
ANDAMENTO DAL 2008 AL 2017

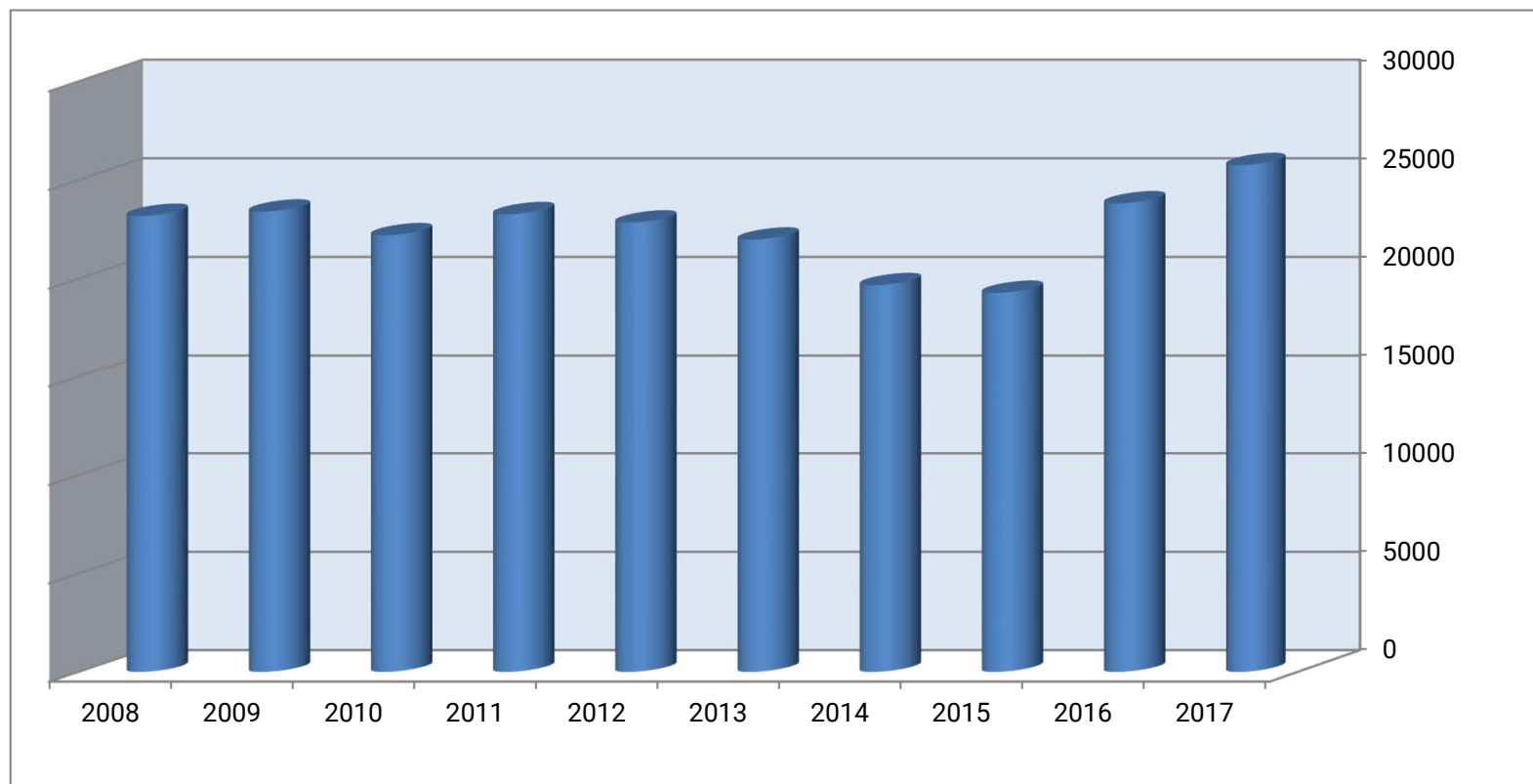

SEQUESTRI DI SOSTANZE STUPEFACENTI NELL'ANNO 2017
E VARIAZIONE PERCENTUALE RISPETTO ALL'ANNO PRECEDENTE

Dati regionali

Regione	Cocaina kg	Eroina kg	Hashish kg	Marijuana kg	Droghe sintetiche kg	Altre droghe kg	Totale 2017 kg	Totale 2016 kg	Variazione % sul 2016	N. Piante di cannabis	Droghe sintetiche (dose/comprese)	Altre droghe (dose/comprese)
Piemonte	163,59	8,92	2.129,04	1.282,91	0,32	1,35	3.586,13	1.873,98	91,36	6.010	5.761	708
Valle D'Aosta	0,21	0,19	2,38	1,50	0,00	0,02	4,30	12,88	-66,61	289	2	1
Lombardia	459,14	130,17	2.318,63	4.555,49	124,14	180,24	7.767,81	7.676,46	1,19	5.625	842	2.237
Liguria	185,02	11,52	1.835,70	630,53	1,99	0,19	2.664,95	1.918,90	38,88	3.096	13	67
NORD-OVEST	807,96	150,80	6.285,75	6.470,43	126,45	181,80	14.023,19	11.482,22	22,13	15.020	6.618	3.013
Trentino Alto Adige	90,32	11,56	116,52	1.456,71	4,05	0,12	1.679,28	266,24	530,74	449	105	34
Veneto	80,41	121,90	256,80	2.661,15	1,21	64,33	3.185,80	1.617,72	96,93	6.222	3.237	951
Friuli Venezia Giulia	3,82	4,12	67,43	135,97	0,87	1,44	213,65	199,99	6,83	686	553	731
Emilia Romagna	88,29	54,04	999,65	14.220,62	1,36	2,47	15.366,43	1.509,31	918,11	5.755	605	320
NORD-EST	262,84	191,62	1.440,40	18.474,45	7,49	68,36	20.445,16	3.593,26	468,99	13.112	4.500	2.036
NORD	1.070,80	342,42	7.726,15	24.944,88	133,94	250,16	34.468,35	15.075,48	128,64	28.132	11.118	5.049
Toscana	244,93	19,27	1.098,72	303,98	0,88	0,95	1.668,73	2.010,15	-16,98	5.321	72	286
Umbria	13,57	4,63	151,92	49,76	0,10	0,12	220,10	307,33	-28,38	60	-	5
Marche	33,10	3,85	57,00	6.196,02	0,22	0,52	6.290,71	2.544,58	147,22	288	5	109
Lazio	362,90	65,10	3.696,89	3.860,99	4,00	621,91	8.611,79	11.552,99	-25,46	5.333	6.367	5.743
CENTRO	654,50	92,85	5.004,53	10.410,75	5,20	623,50	16.791,33	16.415,05	2,29	11.002	6.444	6.143
Abruzzo	16,87	22,88	77,51	2.601,30	0,33	0,74	2.719,63	114,67	2.271,70	420	59	162
Molise	1,36	3,71	5,67	3.005,61	0,00	0,13	3.016,48	35,21	8.467,11	20.138	-	22
Campania	250,30	68,52	3.460,14	760,04	1,66	0,04	4.540,70	2.720,73	66,89	8.511	3.547	199
Puglia	43,81	54,98	1.096,43	33.744,75	1,81	0,18	34.941,96	27.928,95	25,11	12.002	75	265
Basilicata	2,35	0,24	5,16	5,08	0,27	0,00	13,10	30,06	-56,42	553	99	-
Calabria	1.922,53	2,85	125,69	2.636,96	0,10	0,75	4.688,88	2.350,73	99,46	107.992	37	122
SUD	2.237,22	153,18	4.770,60	42.753,74	4,17	1,84	49.920,75	33.180,35	50,45	149.616	3.817	770
Sicilia	67,01	14,22	818,80	1.846,94	1,14	0,64	2.748,75	4.808,61	-42,84	55.214	56	230
Sardegna	74,56	7,73	435,34	1.283,81	0,06	0,93	1.802,43	1.836,54	-1,86	21.671	118	760
ISOLE	141,57	21,95	1.254,14	3.130,75	1,20	1,57	4.551,18	6.645,15	-31,51	76.885	174	990
Acque internazionali	-	-	-	8.857,05	-	-	8.857,05	165,00	-	-	-	-
ITALIA	4.104,09	610,40	18.755,42	90.097,17	144,51	877,07	#####	71.481,03	60,31	265.635	21.553	12.952

SEQUESTRI SOSTANZE STUPEFACENTI PER TIPO DI SOSTANZA
E PER AREA GEOGRAFICA

Anno 2017

sequestri di cocaina - 2017

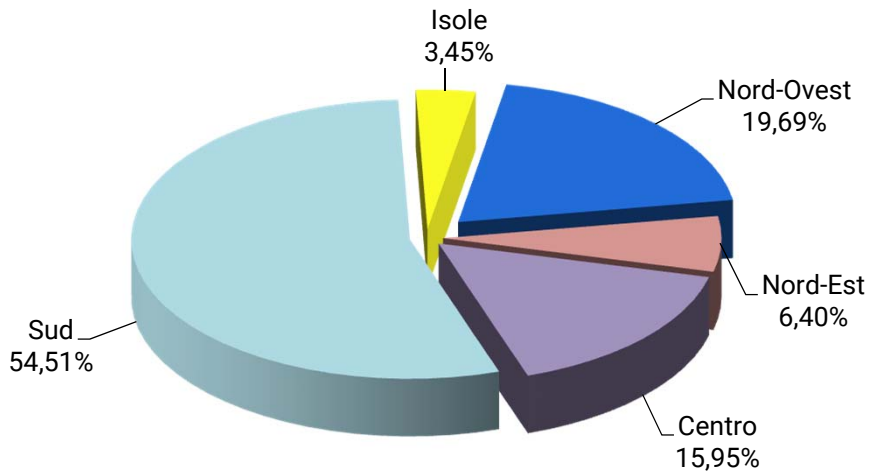

sequestri di eroina - 2017

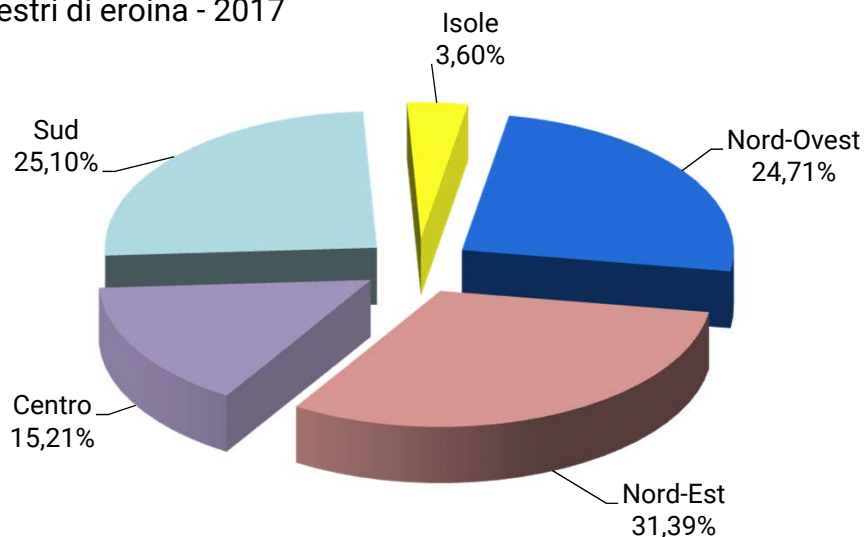

sequestri di marijuana - 2017

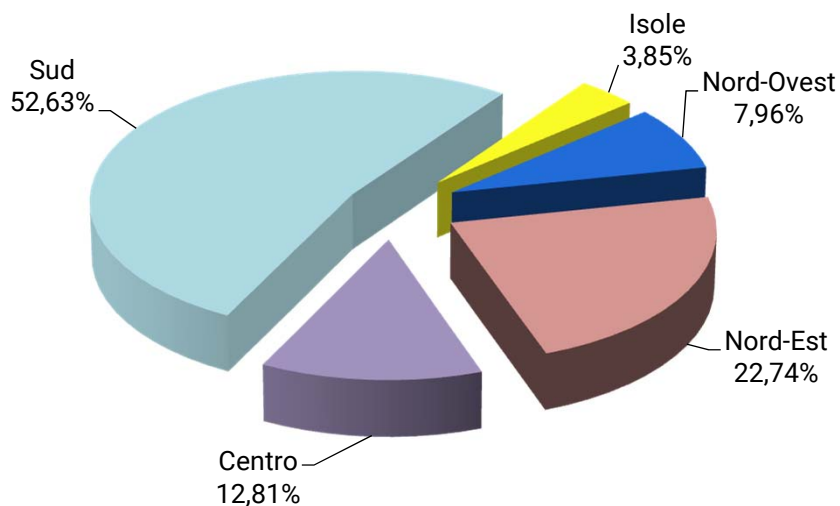

SEQUESTRI SOSTANZE STUPEFACENTI PER TIPO DI SOSTANZA E PER AREA GEOGRAFICA

Anno 2017

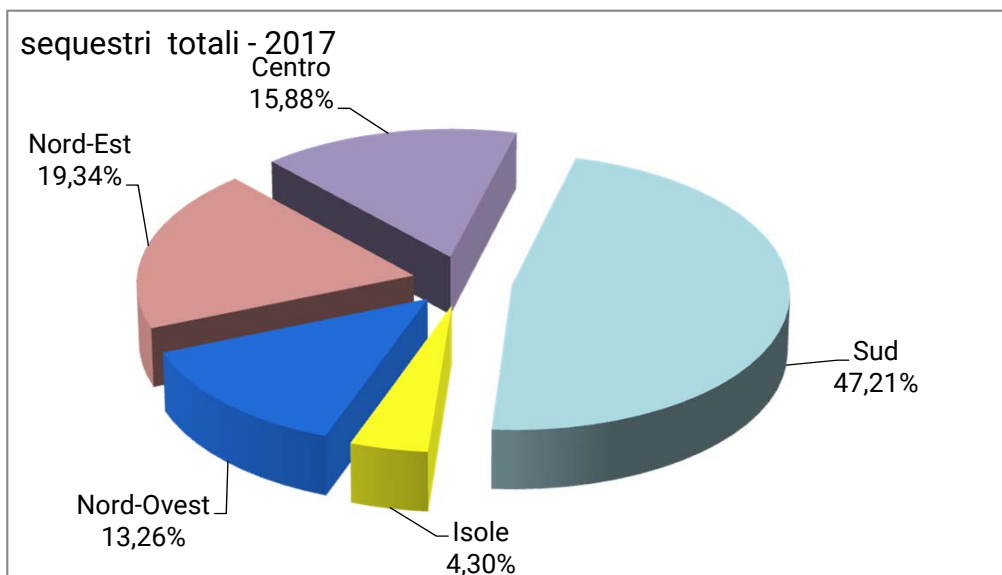
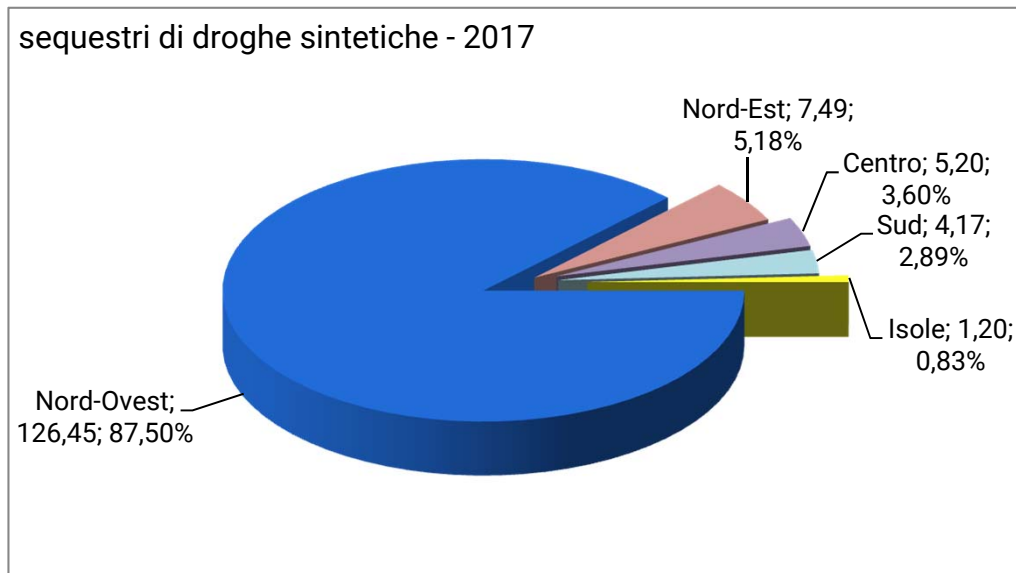
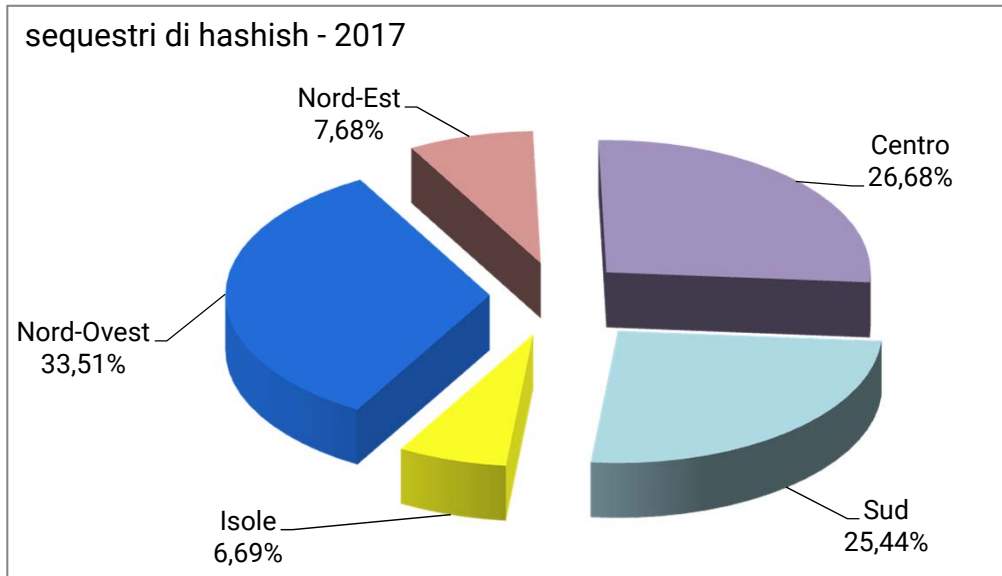

PERSONE SEGNALATE ALL'AUTORITA' GIUDIZIARIA

Anno 2017

Dati regionali

Regione	Per tipo di reato			Per nazionalita		Per sesso		Per fasce di età							Totale
	Traffico illecito (art. 73)	Assoc.ne finalizzata al traffico (art. 74)	Altri reati	Italiana	Straniera	M	F	< 15	15 - 19	20 - 24	25 - 29	30 - 34	35 - 39	>= 40	
Piemonte	2.054	41	-	960	1.135	1.970	125	4	289	440	411	283	220	448	2.095
Valle d'Aosta	56	-	-	40	16	51	5	-	4	12	16	10	3	11	56
Lombardia	4.768	186	2	2.096	2.860	4.708	248	7	526	947	897	799	616	1.164	4.956
Liguria	1.415	24	-	585	854	1.357	82	5	222	326	228	213	132	313	1.439
NORD-OVEST	8.293	251	2	3.681	4.865	8.086	460	16	1.041	1.725	1.552	1.305	971	1.936	8.546
Trentino-Alto Adige	667	87	-	291	463	690	64	2	87	184	136	114	78	153	754
Veneto	1.906	41	1	718	1.230	1.824	124	5	199	401	398	327	233	385	1.948
Friuli-Venezia Giulia	602	39	-	369	272	587	54	-	109	141	102	66	60	163	641
Emilia-Romagna	2.336	58	3	875	1.522	2.267	130	2	234	531	486	381	264	499	2.397
NORD-EST	5.511	225	4	2.253	3.487	5.368	372	9	629	1.257	1.122	888	635	1.200	5.740
NORD	13.804	476	6	5.934	8.352	13.454	832	25	1.670	2.982	2.674	2.193	1.606	3.136	14.286
Toscana	2.094	44	1	719	1.420	2.034	105	1	275	499	454	360	200	350	2.139
Umbria	555	36	-	218	373	552	39	1	77	130	135	82	61	105	591
Marche	883	11	2	551	345	827	69	2	142	183	169	137	89	174	896
Lazio	5.261	184	-	3.492	1.953	5.034	411	12	544	1.076	983	748	634	1.448	5.445
CENTRO	8.793	275	3	4.980	4.091	8.447	624	16	1.038	1.888	1.741	1.327	984	2.077	9.071
Abruzzo	632	52	-	428	256	624	60	-	66	139	104	109	106	160	684
Molise	181	-	-	145	36	174	7	-	26	43	23	34	16	39	181
Campania	2.880	541	1	2.995	427	3.095	327	5	268	612	591	510	451	985	3.422
Puglia	1.913	163	-	1.881	195	1.940	136	1	252	450	348	263	228	534	2.076
Basilicata	190	17	-	186	21	188	19	1	30	42	40	28	23	43	207
Calabria	917	242	-	1.065	94	1.076	83	-	79	185	209	171	145	370	1.159
SUD	6.713	1.015	1	6.700	1.029	7.097	632	7	721	1.471	1.315	1.115	969	2.131	7.729
Sicilia	2.689	341	-	2.676	354	2.831	199	4	294	669	512	447	310	794	3.030
Sardegna	1.038	21	-	932	127	990	69	2	129	185	161	123	132	327	1.059
ISOLE	3.727	362	-	3.608	481	3.821	268	6	423	854	673	570	442	1.121	4.089
Acque internazionali	12	3	-	2	13	15	-	-	-	2	2	4	1	6	15
ITALIA	33.049	2.131	10	21.224	13.966	32.834	2.356	54	3.852	7.197	6.405	5.209	4.002	8.471	35.190

PERSONE SEGNALATE ALL'AUTORITA' GIUDIZIARIA
Anno 2017

Distribuzione per classi di età

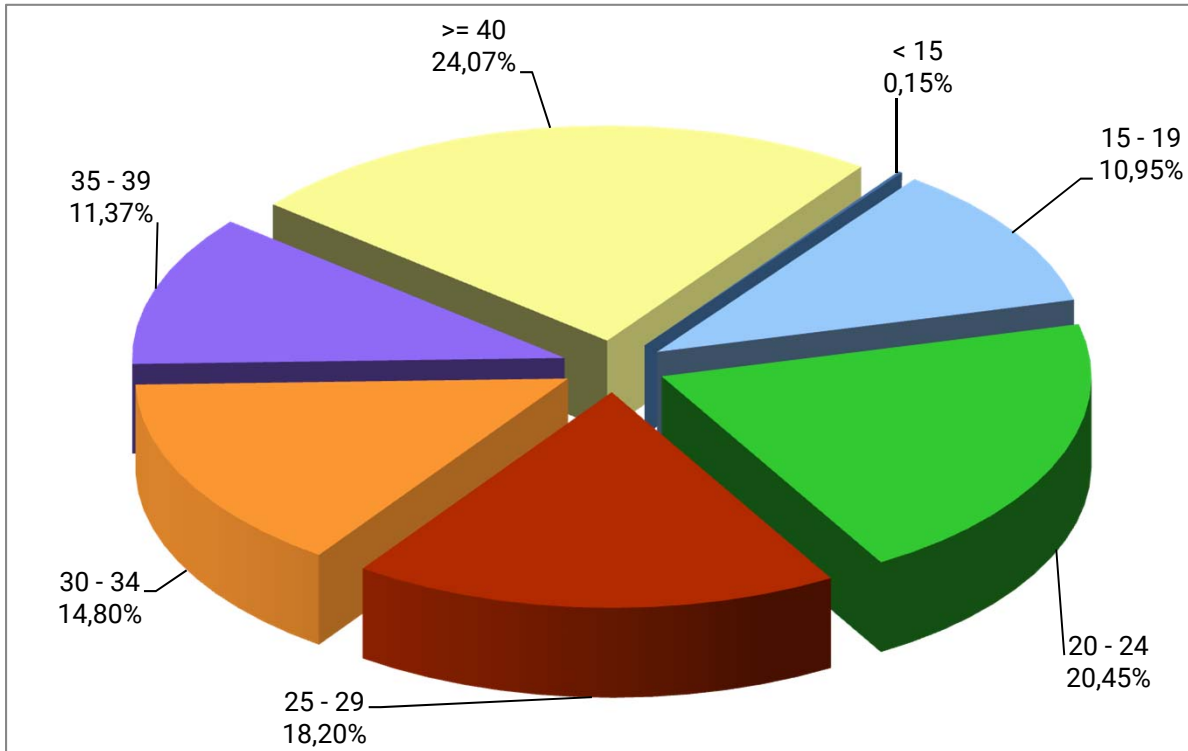

Distribuzione per aree geografiche

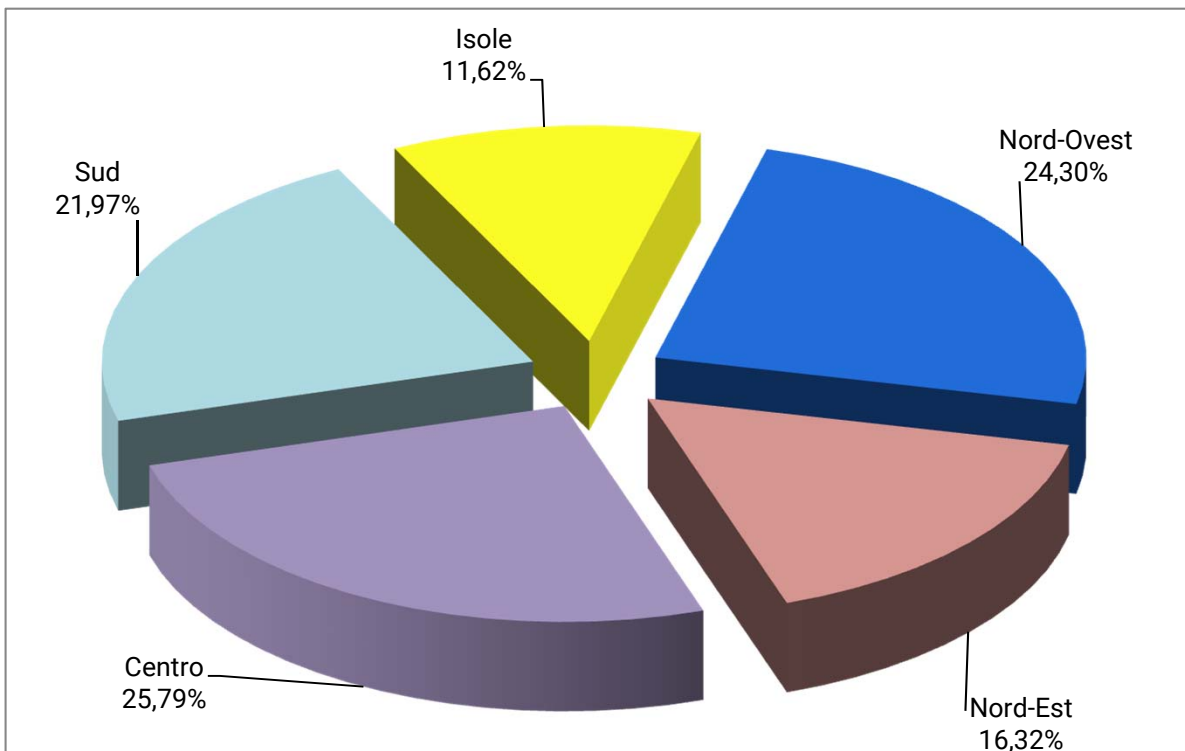

NUMERO DEI DECESSI CORRELATI ALL'ABUSO DI DROGHE

Periodo 2013 - 2017

AREA TEMATICA: SICUREZZA

Fasce eta	2013		2014		2015		2016		2017	
	M	F	M	F	M	F	M	F	M	F
15-19	7	1	4	0	5	2	4	1	6	4
20-24	20	3	16	3	13	4	9	4	13	5
25-29	35	10	24	2	15	8	16	2	24	4
30-34	44	0	36	5	33	6	34	5	27	7
35-39	48	10	48	1	65	7	46	7	43	9
>40	159	12	166	8	135	15	132	8	140	12
Totale	313	36	294	19	266	42	241	27	253	41
	349		313		308		268		294	

