REGIONE DELL'UMBRIA

SERVIZIO PROVVEDITORATO DEMANIO E PATRIMONIO

OGGETTO

INTERVENTI PER LA RIPARAZIONE DEI DANNI PROVOCATI DAL SISMA DEL 26/09/97 E SUCCESSIVI E MIGLIORAMENTO SISMICO DI EDIFICIO SITO IN SPELLO - LOC. COLPERNIERI (Foglio n°5 - Part. n°98,99)

PIANO DELLE INFRASTRUTTURE 2002 (D.G.R. n. 1691 del 19/12/2001)

Pubbl. B.U.R.U. SUPPL. ORD. del 23/01/2002

RIPRISTINO CON CAMBIO DI DESTINAZIONE D'USO PER LA REALIZZAZIONE DI SPAZI POLIVALENTI

PIANO DELLE INFRASTRUTTURE 2002 (D.G.R. n. 1691 del 19/12/2001)

LAVORI DI COMPLETAMENTO

STEFANO ANTINUCCI
architetto
Via Art e Mestieri 17
06036 SPELLO (Pg)
Cell. - 347 489.34.09
stefano.antinucci @ libero.it

ORDINE DEGLI ARCHITETTI
DOTT. ARCH.
STEFANO ANTINUCCI
521
PROVINCIA DI PERUGIA

PROGETTO COMPLETAMENTO		TAV
PIANTE - ARREDI	scala 1:100	5

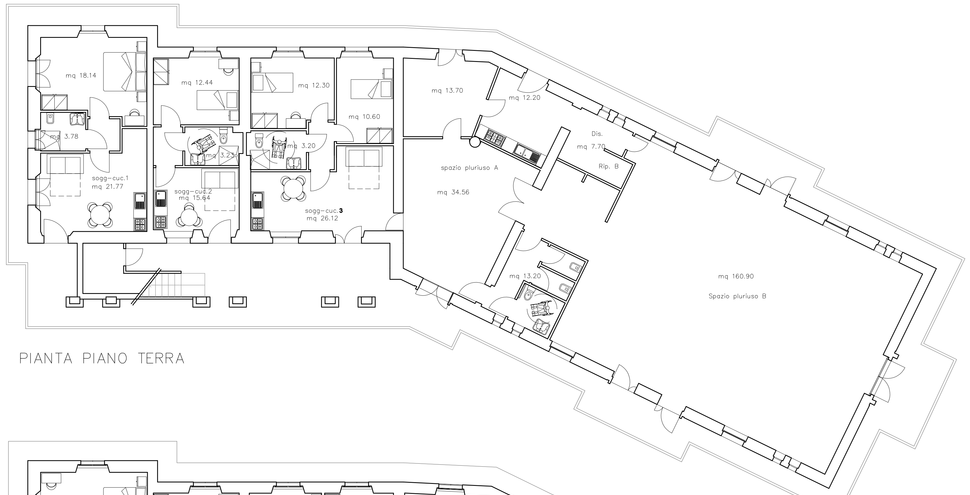

PIANTA PIANO TERRA

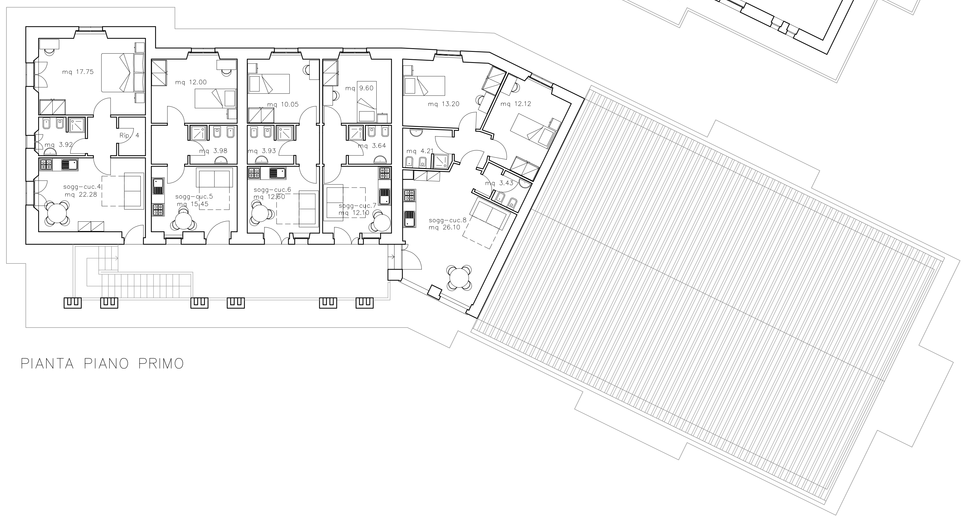

PIANTA PIANO PRIMO