UmbriaDigitalDays

Switch.Day

/ Accensione della rete pubblica regionale in fibra ottica

Unione Europea
Fondo Europeo di Sviluppo Regionale

REPUBBLICA ITALIANA

Regione Umbria

UmbriaDigitale

Agenda digitale dell'Umbria

POR FESR
Programma Operativo Regionale
Fondo Europeo di Sviluppo Regionale

I SERVIZI DIGITALI PER I CITTADINI

Antonio Bartolini
Assessore regionale Salute, Riforme, Innovazione e Istruzione

UMBRIA, UNA REGIONE OPEN

Più connettività

Più velocità

Miglior accesso ai servizi

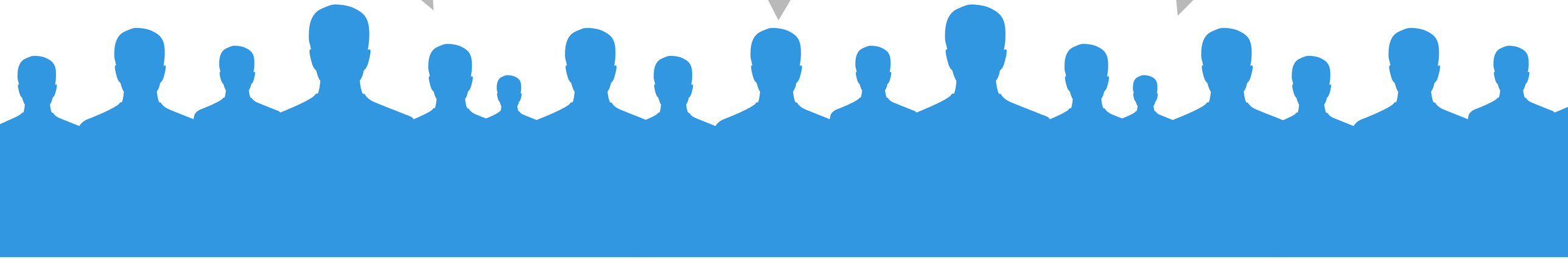

LE CHIAVI PER IL FUTURO

PEOPLE FIRST & MOBILE

Servizi fruibili in mobilità centrati sugli utenti.
Il cittadino al centro.

OPENNESS

Condivisione dati e nuova cultura digitale diffusa per imprese e cittadini

CLOUD

Cloud computing e Internet delle cose applicati alla Pubblica Amministrazione

PA più vicina all'utente.

LE CINQUE MISSIONI DELL'AGENDA DIGITALE

Infrastrutture e settore ICT	Service Desk avanzato
Pubbliche amministrazioni	Fascicolo digitale del cittadino\impresa
Università, scuole, luoghi cultura	Luoghi di accesso assistito al digitale
Imprese, commercio, turismo, creatività	Quartieri digitali e laboratori aperti di innovazione
Qualità della vita, salute e sociale	Fascicolo sanitario elettronico

ESEMPIO

LA COMMUNITY: IL SISTEMA REGIONE DELL'INNOVAZIONE

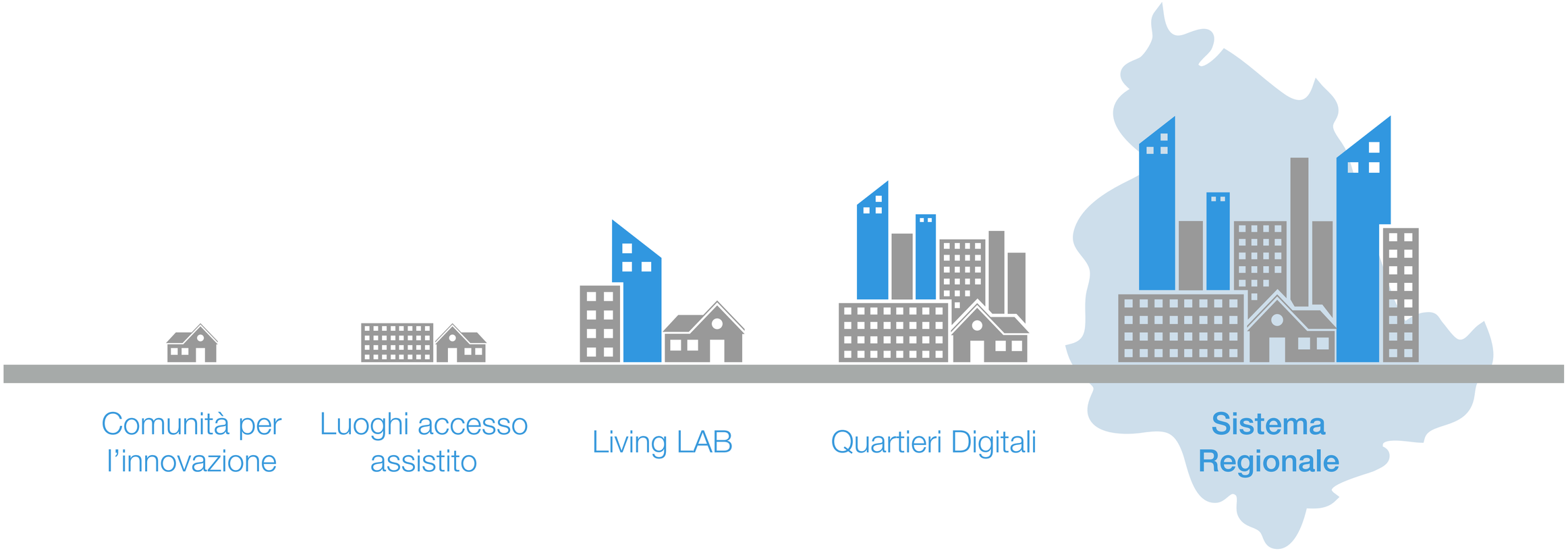

AZIONI E STRUMENTI PER LA DIFFUSIONE DELLA CULTURA DIGITALE

ADOZIONE DI PIATTAFORME

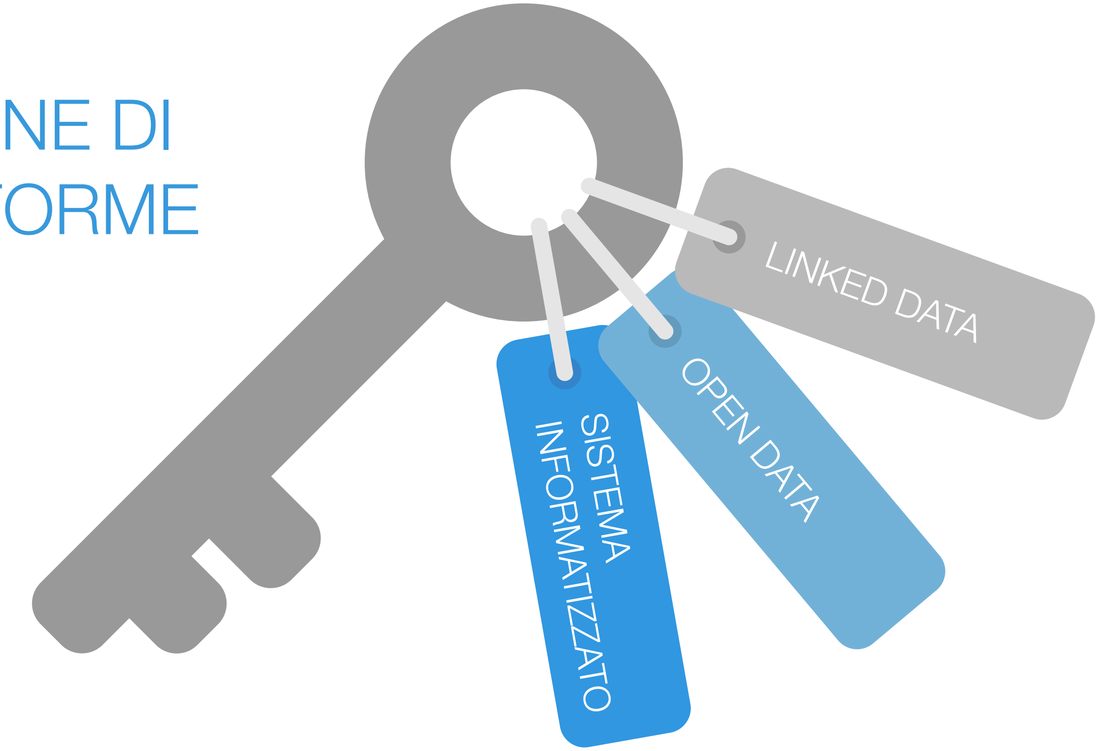

01

Sistema informatizzato per la gestione on line dei pagamenti. Ad esempio PagoPa

02

Open data: mette a disposizione di tutti i dati e le informazioni della P.A.

03

Linked data: i dati pubblici, collegati tra loro per trasparenza, aumentare la conoscenza, sviluppare nuovi servizi di terzi

SERVIZI PER IL CITTADINO. QUALI BENEFICI?

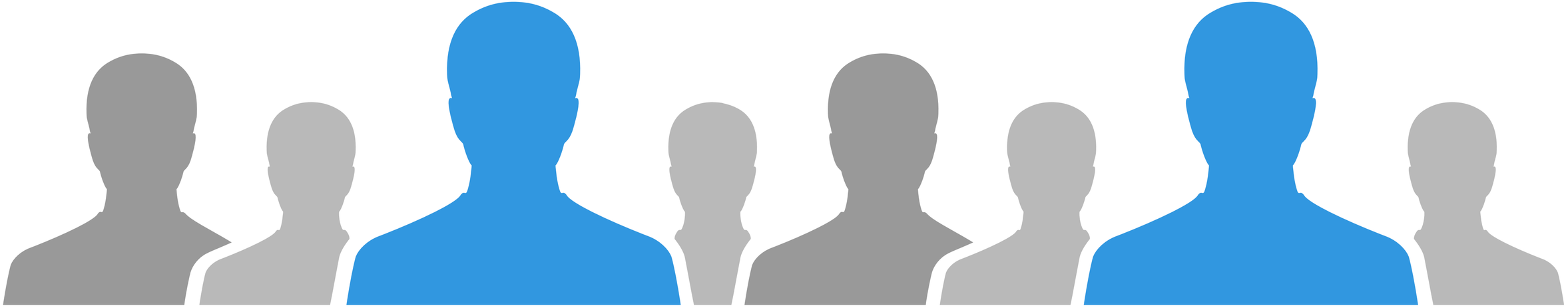

EROGAZIONE DEI SERVIZI AL CITTADINO

NELLE PROCEDURE ...

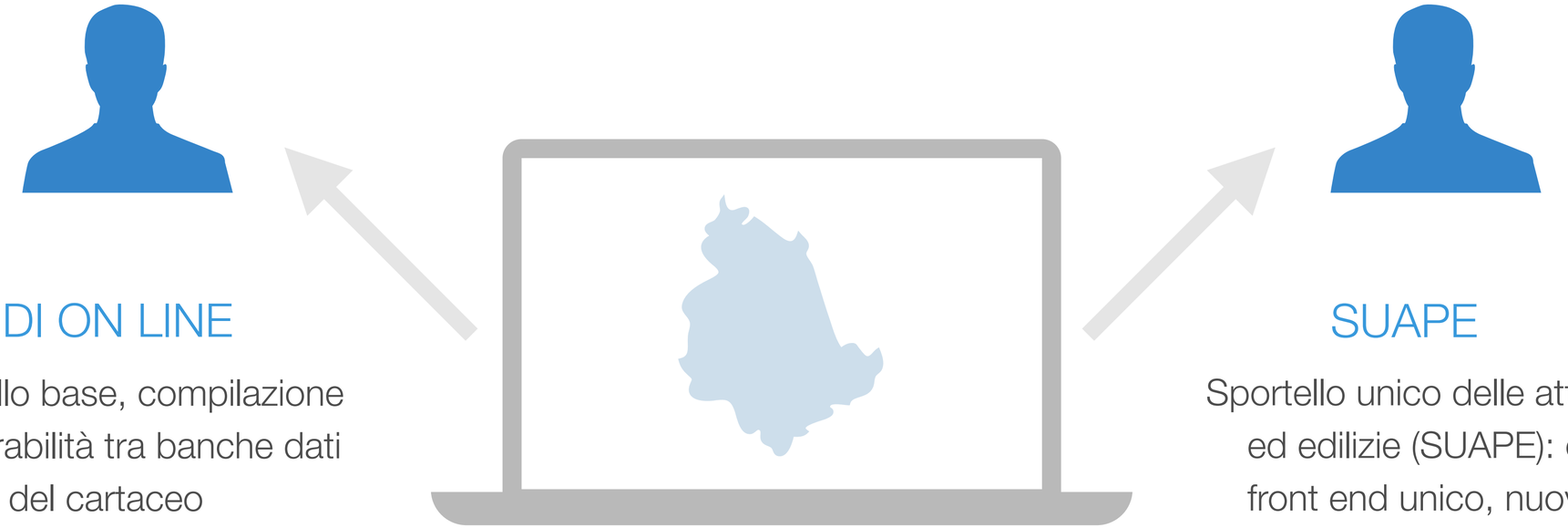

BANDI ON LINE

un unico modello base, compilazione video, interoperabilità tra banche dati
→ eliminazione del cartaceo
→ minori oneri per il cittadino.
(In attuazione)

SUAPE

Sportello unico delle attività produttive ed edilizie (SUAPE): creazione di un front end unico, nuovi procedimenti digitalizzati. (In attuazione)

NELLA SANITÀ ...

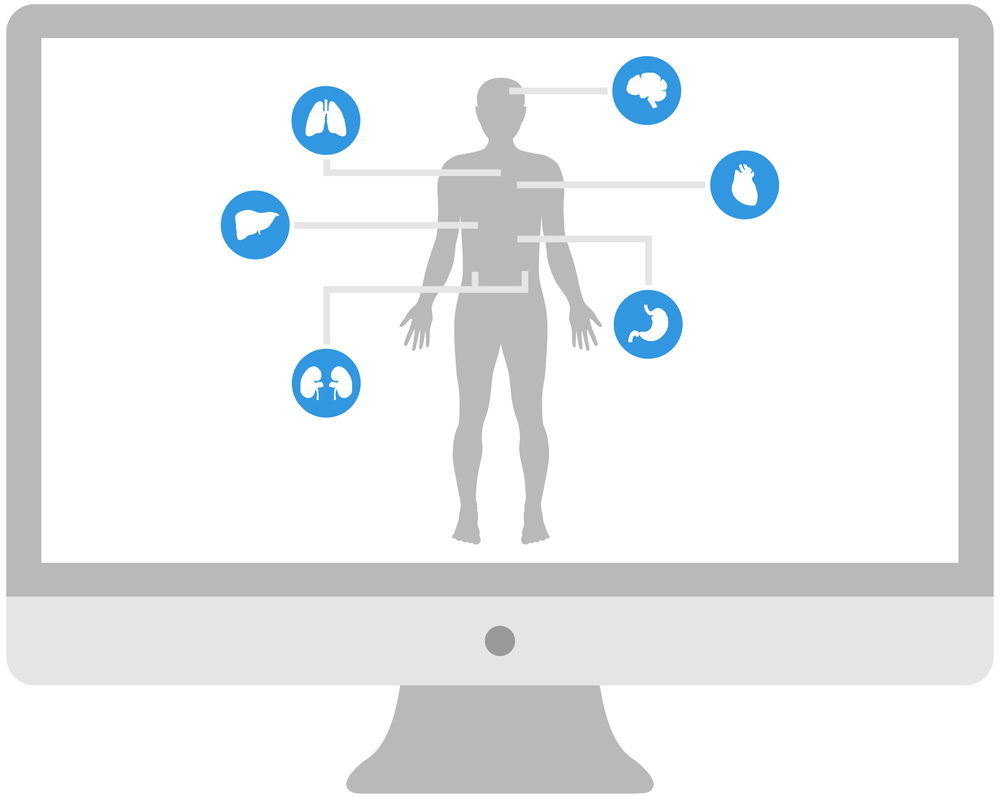

FSE
FASCICOLO SANITARIO ELETTRONICO

Accesso completo alle proprie informazioni in campo sanitario.
(In attuazione)

NELLA SANITÀ ...

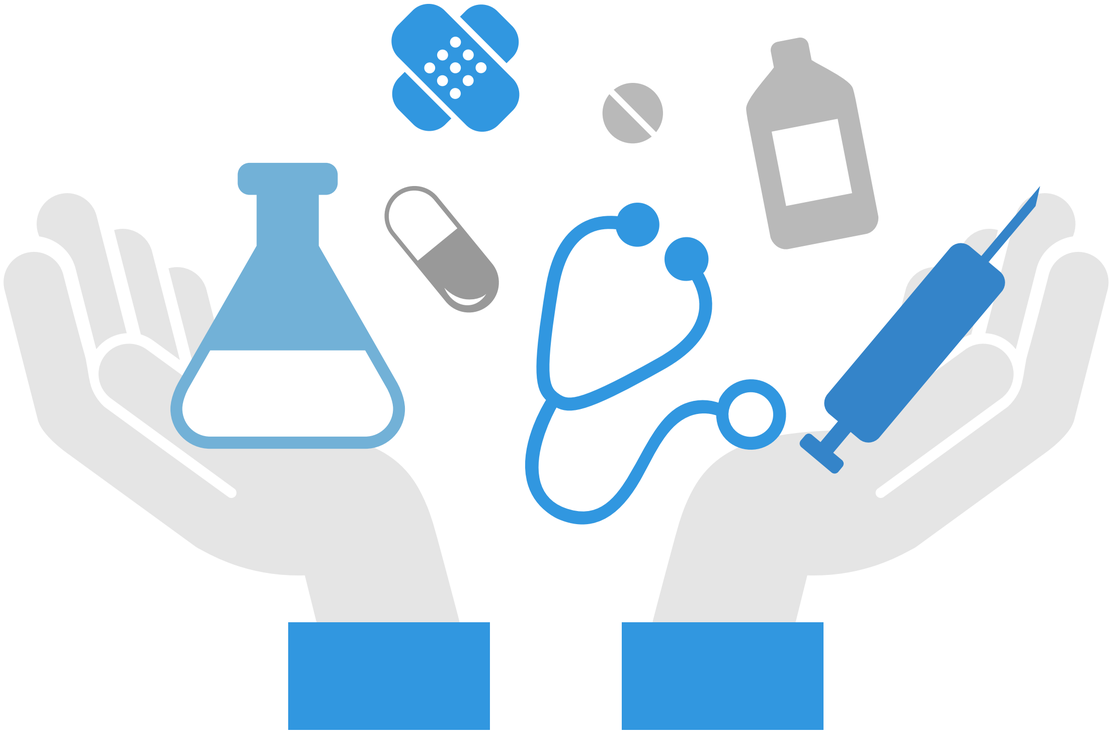

RICETTA DEMATERIALIZZATA

servizio già attivo che coinvolge la dematerializzazione della ricetta rossa sia farmaceutica che specialistica:

- La ricetta farmaceutica (medici di base e pediatri) Attualmente oltre l'80% già la utilizza. (Attuato)
- La ricetta specialistica coinvolge le strutture ospedaliere ed ambulatoriali. (In attuazione)

NELLA SANITÀ ...

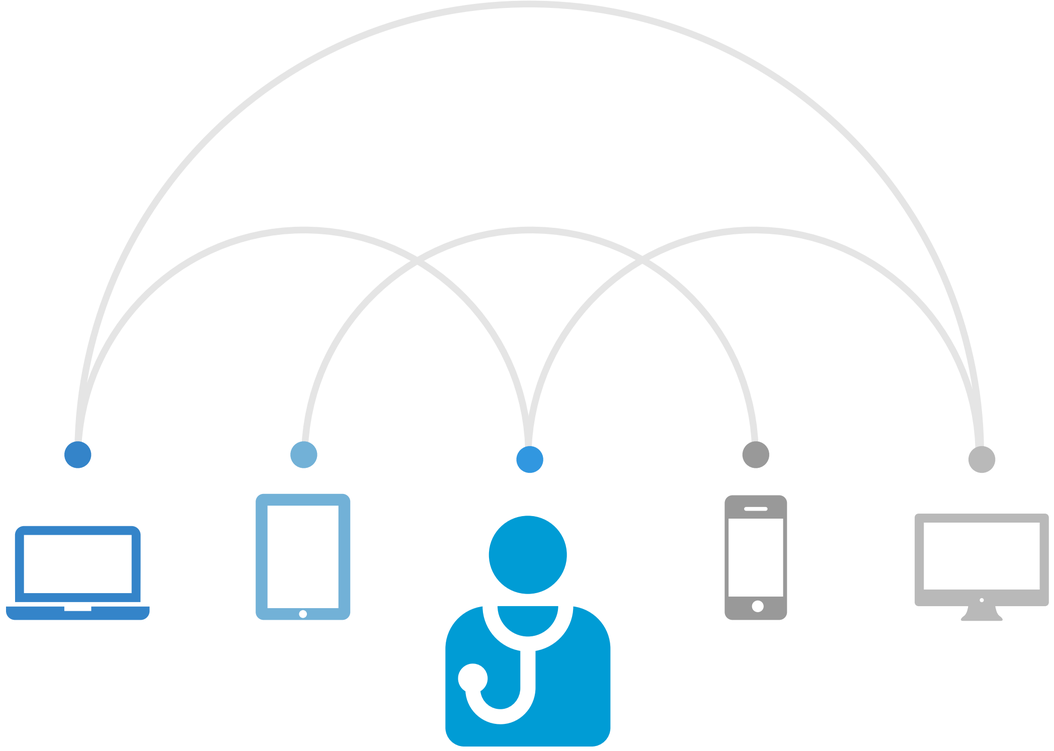

- **Prenotazione on line del cittadino:** Servizio con ricetta rossa elettronica o dematerializzata prescritta in Umbria per prestazioni specialistiche ambulatoriali.
- **Pagamenti on line:** oggi disponibile nel sito delle Poste (convenzione regionale) → sistema strutturato regionale. (Attuato)
- **Servizio di recall automatizzato:** Supporto alla riduzione delle liste di attesa. (Attuato)

NELLA SANITÀ ...

TELEMEDICINA

servizi di teleconsulto in ambito di radiologia e anatomia patologica.

Obiettivi:

- facilità di diagnosi, assistenza e terapia.
- assistenza domiciliare più efficace con diagnosi e consulti a distanza in tempi brevi.