

REGIONE UMBRIA

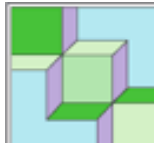

A.T.I. 3 UMBRIA L.R. 27/07
Ambito territoriale integrato

Foligno - Piazza XX Settembre n. 5 (PG)

RADDOPPIO DELL'ACQUEDOTTO DELL'ARGENTINA TERZO STRALCIO FUNZIONALE PROGETTO DEFINITIVO

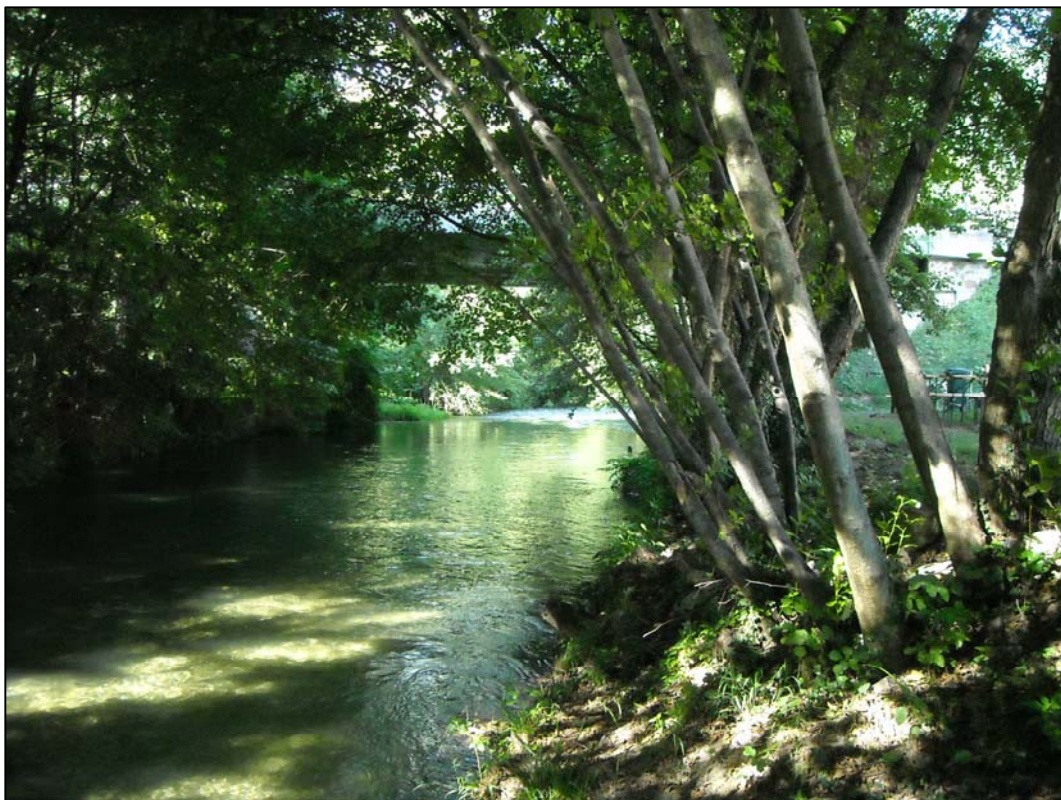

Oggetto: PIANO PARTICELLARE D'ESPROPRIO E SERVITU'
SAN BRIZIO - CASTEL RITALDI

Progettista:
Dott. Ing. Alberto Fittuccia

Data: *Marzo 2016*

Scala planimetria:

Pos.:



Studio di Ingegneria
Dott. Ing. Cesare Antonini
Dott. Ing. Alberto Fittuccia

Spoletto
V.le Trento e Trieste, 107/1
Tel. fax 0743 48583
antonini_fittuccia@libero.it

TAV. 11

di: 21

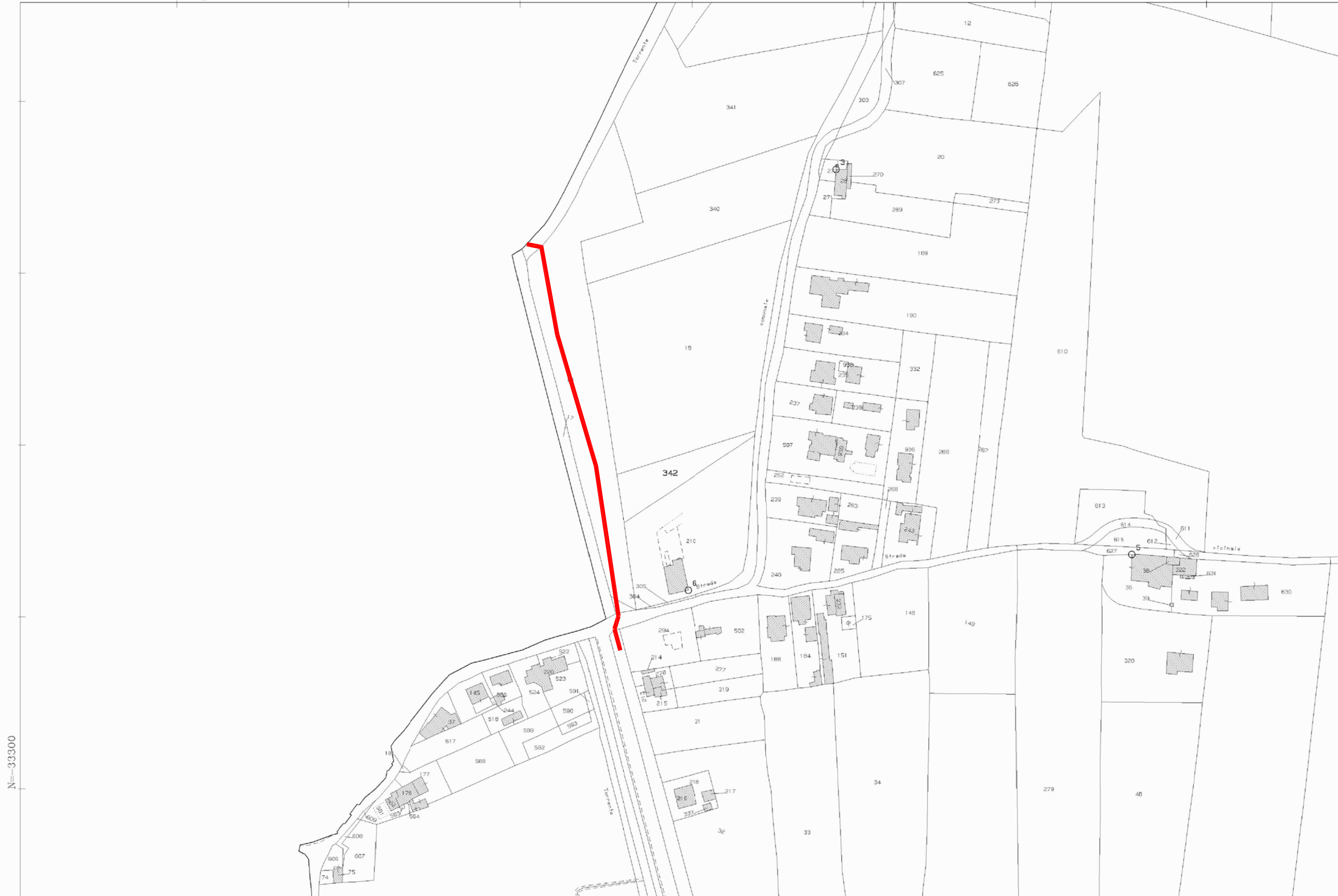

N=33300

28-Ott-2015 11:32:34
Prot. n. T110158/2015

Scala originale: 1:2000
Dimensione cornice: 776.000 x 552.000 metri

Comune: SPOLETO
Foglio: 24

1 Particella: 342

Proprietario	Comune	Fogl	Part.	Qualità	Lungh.	Larg.	Percentuale	Superf. totale	Coeff. per accordo bonario	Imprendit. agricolo (*)	Prezzo al mq	Coeff. servitù	Importo
1 Provincia di Perugia	Spoletto	24	30	Bosco alto	12,00		100%						-
1 Fratini Carla	Spoletto	24	18	Seminativo	219,00	4,00	100%	876,00	1,5	2,00	2,20	0,33	€ 1.907,93



Ufficio Provinciale di Perugia - Territorio
Servizi Catastali

Visura per immobile

Situazione degli atti informatizzati al 28/10/2015

Data: 28/10/2015 - Ora: 11.30.07 Fine

Visura n.: T108667 Pag: 1

Dati della richiesta	Comune di SPOLETO (Codice: I921)
	Provincia di PERUGIA
Catasto Terreni	Foglio: 24 Particella: 30

Immobile

N.	DATI IDENTIFICATIVI			DATI CLASSAMENTO						DATI DERIVANTI DA	
	Foglio	Particella	Sub	Porz	Qualità Classe	Superficie(m²)		Deduz	Reddito		
						ha are ca			Dominicale	Agrario	
1	24	30		-	BOSCO ALTO 1	40	50	A17	Euro 8,85 L. 17.132	Euro 0,42 L. 810	Impianto meccanografico del 26/11/1975
Notifica				Partita							

INTESTATO

N.	DATI ANAGRAFICI	CODICE FISCALE	DIRITTI E ONERI REALI
1	PROVINCIA DI PERUGIA con sede in PERUGIA	00443770540*	(1) Proprieta` per 1/1
DATI DERIVANTI DA VOLTURA D'UFFICIO del 26/05/2011 n. 9019.1/2011 in atti dal 26/05/2011 (protocollo n. PG0227194) Registrazione: Sede: AGGIUNGERE C.F.IST.227150/11			

Unità immobiliari n. 1

Tributi erariali: Euro 0,90

Visura telematica



Ufficio Provinciale di Perugia - Territorio
Servizi Catastali

Visura per immobile

Situazione degli atti informatizzati al 28/10/2015

Data: 28/10/2015 - Ora: 11.34.43 Fine

Visura n.: T111554 Pag: 1

Dati della richiesta	Comune di SPOLETO (Codice: I921)
	Provincia di PERUGIA
Catasto Terreni	Foglio: 24 Particella: 18

Immobile

N.	DATI IDENTIFICATIVI			DATI CLASSAMENTO						DATI DERIVANTI DA
	Foglio	Particella	Sub	Porz	Qualità Classe	Superficie(m²) ha are ca	Deduz	Reddito		
1	24	18		-	SEMINATIVO 1	70 20	A17; A47; A52; C48	Euro 41,62 L. 80.590	Dominicale Euro 39,88 L. 77.220	FRAZIONAMENTO n. 9 in atti dal 03/03/1989
Notifica						Partita	15901			

INTESTATO

N.	DATI ANAGRAFICI	CODICE FISCALE	DIRITTI E ONERI REALI
1	FRATINI Carla nata a SPOLETO il 23/06/1940	FRTCRL40H63I921F*	(1) Proprieta` per 1000/1000
DATI DERIVANTI DA		ISTRUMENTO (ATTO PUBBLICO) del 06/07/1975 Voltura n. 27081 in atti dal 05/05/1982 Repertorio n.: 5137 Rogante: FULIGNOLI D Sede: SPOLETO Registrazione: UR Sede: SPOLETO n: 954 del 19/09/1975	

Unità immobiliari n. 1

Tributi erariali: Euro 0,90

Visura telematica

Ufficio Provinciale di Perugia - Territori

	Proprietario	Comune	Fogl	Part.	Qualità	Lungh.	Larg.	Percentuale	Super totale	Coeff. per accordo bonario	Imprendit agricolo (*)	Prezzo al mq	Coeff. servitù	Importo
2	Provincia di Perugia	Spoletto	23	102	Bosco alto	3,00		100%						-
2	Provincia di Perugia	Spoletto	23	73	Bosco alto	5,00		100%						-
2	Falchetti Vincenzo	Spoletto	23	237	Semin. Arbor.	96,00	4,00	100%	384,00	1,5	2,00	2,20	0,33	€ 836,35
2	Grifoni Lady Tatiana	Spoletto	23	101	Semin./Frutteto	108,00	4,00	100%	432,00	1,5	2,00	2,40	0,33	€ 1.026,43
2	Ciamarra Roberto	Spoletto	23	150	Semin. Irriguo	265,00	4,00	100%	1060,00	1,5	2,00	2,40	0,33	€ 2.518,56
2	Ciamarra Roberto	Spoletto	23	149	Querceto	3,50	4,00	100%	14,00	1,5	2,00	1,50	0,33	€ 20,79
2	Tuzi Claudio	Spoletto	23	71	Querceto	2,50	4,00	100%	10,00	1,5	2,00	1,50	0,33	€ 14,85
2	Tuzi Claudio	Spoletto	23	70	Semin. Arbor.	44,00	4,00	100%	176,00	1,5	2,00	2,20	0,33	€ 383,33
2	Martinelli Marini Mario (Medei Alba usufruttuaria 1/3)	Spoletto	23	66	Semin. Arbor.	163,00	4,00	100%	652,00	1,5	2,00	2,20	0,33	€ 1.420,06
2	Armadoro Zeno	Spoletto	23	861	Semin. Arbor.	74,00	4,00	50%	148,00	1,5	2,00	2,20	0,33	€ 322,34
2	Demofonti Annunziata	Spoletto	23	861	Semin. Arbor.	74,00	4,00	50%	148,00	1,5	2,00	2,20	0,33	€ 322,34

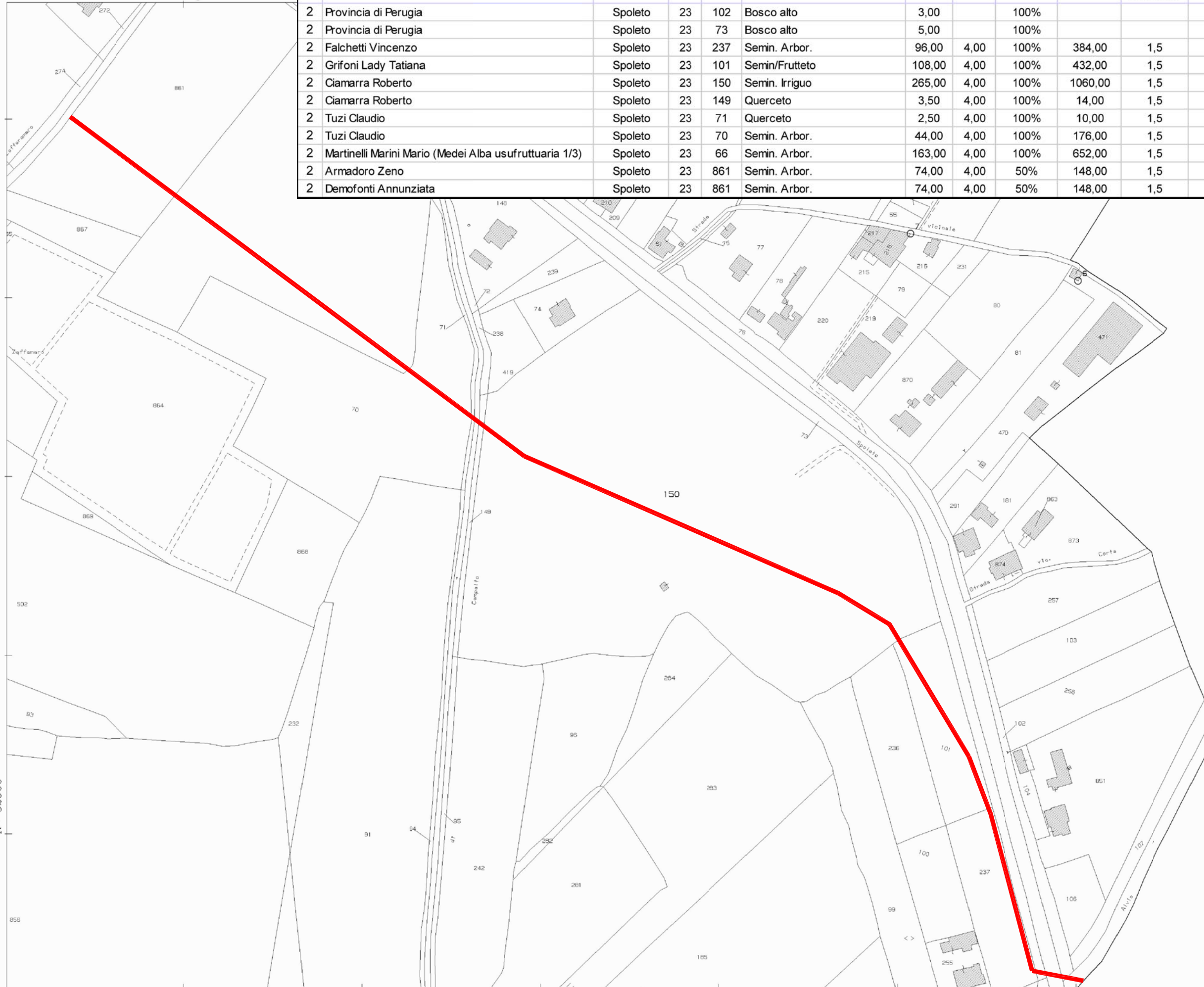

N=-32900

E=-15000

Scala originale: 1:2000
Dimensione cornice: 776.000 x 552.000 metri

Comune: SPOLETO
Foglio: 23

1 Particella: 150



Ufficio Provinciale di Perugia - Territorio
Servizi Catastali

Visura per immobile

Situazione degli atti informatizzati al 25/11/2015

Data: 25/11/2015 - Ora: 09.25.40 Fine

Visura n.: T31813 Pag: 1

Dati della richiesta	Comune di SPOLETO (Codice: I921)
	Provincia di PERUGIA
Catasto Terreni	Foglio: 23 Particella: 102

Immobile

N.	DATI IDENTIFICATIVI			DATI CLASSAMENTO					DATI DERIVANTI DA	
	Foglio	Particella	Sub	Porz	Qualità Classe	Superficie(m²) ha are ca	Deduz	Reddito		
1	23	102		-	BOSCO ALTO 1	11 30	A17	Euro 2,47 L. 4.780	Euro 0,12 L. 226	Impianto meccanografico del 26/11/1975
Notifica					Partita					

INTESTATO

N.	DATI ANAGRAFICI	CODICE FISCALE	DIRITTI E ONERI REALI
1	PROVINCIA DI PERUGIA con sede in PERUGIA	00443770540*	(1) Proprieta` per 1/1
DATI DERIVANTI DA		VOLTURA D'UFFICIO del 26/05/2011 n. 9019.1/2011 in atti dal 26/05/2011 (protocollo n. PG0227194) Registrazione: Sede: AGGIUNGERE C.F.IST.227150/11	

Unità immobiliari n. 1

Tributi erariali: Euro 0,90

Visura telematica

* Codice Fiscale Validato in Anagrafe Tributaria



Ufficio Provinciale di Perugia - Territorio
Servizi Catastali

Visura per immobile

Situazione degli atti informatizzati al 25/11/2015

Data: 25/11/2015 - Ora: 09.27.09 Fine

Visura n.: T32722 Pag: 1

Dati della richiesta	Comune di SPOLETO (Codice: I921)
Catasto Terreni	Provincia di PERUGIA Foglio: 23 Particella: 73

Immobile

N.	DATI IDENTIFICATIVI			DATI CLASSAMENTO					DATI DERIVANTI DA	
	Foglio	Particella	Sub	Porz	Qualità Classe	Superficie(m²) ha are ca	Deduz	Reddito		
1	23	73		-	BOSCO ALTO 1	33 70	A17	Dominicale Euro 7,36 L. 14.255	Agrario Euro 0,35 L. 674	Impianto meccanografico del 26/11/1975
Notifica					Partita					

INTESTATO

N.	DATI ANAGRAFICI	CODICE FISCALE	DIRITTI E ONERI REALI
1	PROVINCIA DI PERUGIA con sede in PERUGIA	00443770540*	(1) Proprieta` per 1/1
DATI DERIVANTI DA		VOLTURA D'UFFICIO del 26/05/2011 n. 9019.1/2011 in atti dal 26/05/2011 (protocollo n. PG0227194) Registrazione: Sede: AGGIUNGERE C.F.IST.227150/11	

Unità immobiliari n. 1

Tributi erariali: Euro 0,90

Visura telematica

* Codice Fiscale Validato in Anagrafe Tributaria



Ufficio Provinciale di Perugia - Territorio
Servizi Catastali

Visura per immobile

Situazione degli atti informatizzati al 28/10/2015

Data: 28/10/2015 - Ora: 11.40.54 Fine

Visura n.: T115335 Pag: 1

Dati della richiesta	Comune di SPOLETO (Codice: I921)
Catasto Terreni	Provincia di PERUGIA Foglio: 23 Particella: 237

Immobile

N.	DATI IDENTIFICATIVI			DATI CLASSAMENTO						DATI DERIVANTI DA
	Foglio	Particella	Sub	Porz	Qualità Classe	Superficie(m²) ha are ca	Deduz	Reddito		
1	23	237		-	SEMIN ARBOR 2	27 70	A17	Dominicale Euro 14,79 L. 28.642	Agrario Euro 13,59 L. 26.315	ISTRUMENTO (ATTO PUBBLICO) del 16/01/1990 n. 11559.1/1990 in atti dal 18/05/1992
Notifica						Partita	25532			

INTESTATO

N.	DATI ANAGRAFICI	CODICE FISCALE	DIRITTI E ONERI REALI
1	FALCHETTI Vincenzo nato a SPOLETO il 28/01/1948	FLCVCN48A28I921I*	(1) Proprieta` per 1000/1000
DATI DERIVANTI DA		ISTRUMENTO (ATTO PUBBLICO) del 16/01/1990 Voltura n. 11559.1/1990 in atti dal 18/05/1992 Repertorio n.: 13742 Rogante: PIRONE MARCO Sede: SPOLETO Registrazione: Sede: SPOLETO n: 113 del 02/02/1990	

Unità immobiliari n. 1

Tributi erariali: Euro 0,90

Visura telematica



Ufficio Provinciale di Perugia - Territorio
Servizi Catastali

Visura per immobile

Situazione degli atti informatizzati al 28/10/2015

Data: 28/10/2015 - Ora: 11.44.57 Fine

Visura n.: T118066 Pag: 1

Dati della richiesta	Comune di SPOLETO (Codice: I921)
Catasto Terreni	Provincia di PERUGIA Foglio: 23 Particella: 101

Immobile

N.	DATI IDENTIFICATIVI			DATI CLASSAMENTO						DATI DERIVANTI DA		
	Foglio	Particella	Sub	Porz	Qualità Classe	Superficie(m ²)		Deduz	Reddito			
						ha	are	ca		Dominicale	Agrario	
1	23	101		AA	SEMIN ARBOR 2	27	25		A17	Euro 14,55	Euro 13,37	Variazione del 15/05/2013 n. 19299.1/2013 in atti dal 12/12/2013 (protocollo n. PG0266095) TRASMISSIONE DATI AGEA AI SENSI DEL DL 3.10.2006 N.262
				AB	FRUTTETO U	02	55		A17	Euro 2,29	Euro 1,45	
Notifica				Partita								
Annotazioni				di stadio: VARIAZIONE COLTURALE ESEGUITA AI SENSI DEL DL 3.10.2006 N. 262, CONVERTITO CON MODIFICAZIONI NELLA LEGGE 24.11.2006 N. 286 E SUCCESSIVE MODIFICAZIONI (ANNO 2013) PORZIONE AB: CLASSAMENTO PER PARIFICAZIONE CON LA QUALITA` 2 - SEMIN IRRIG , CLASSE 01								

INTESTATO

N.	DATI ANAGRAFICI	CODICE FISCALE	DIRITTI E ONERI REALI
1	GRIFONI Lady Tatiana nata in COLOMBIA il 01/06/1985	GRFLYT85H41Z604L*	(1) Proprieta` per 1/1
DATI DERIVANTI DA		DENUNZIA (NEI PASSAGGI PER CAUSA DI MORTE) del 19/02/2013 n. 9477.1/2015 in atti dal 13/07/2015 (protocollo n. PG0142958) Rogante: PALIANI Sede: TREVI	
Registrazione: UU Sede: SPOLETO Volume: 9990 n: 280 del 25/06/2015 SUCCESSIONE FALCHETTI BRUNA			

Unità immobiliari n. 1

Tributi erariali: Euro 0,90

Visura telematica



Ufficio Provinciale di Perugia - Territorio
Servizi Catastali

Visura per immobile

Situazione degli atti informatizzati al 28/10/2015

Data: 28/10/2015 - Ora: 11.53.21 Fine

Visura n.: T123585 Pag: 1

Dati della richiesta	Comune di SPOLETO (Codice: I921)
	Provincia di PERUGIA
Catasto Terreni	Foglio: 23 Particella: 150

Immobile

N.	DATI IDENTIFICATIVI			DATI CLASSAMENTO					DATI DERIVANTI DA			
	Foglio	Particella	Sub	Porz	Qualità Classe	Superficie(m²)		Deduz		Reddito		
						ha	are ca			Dominicale	Agrario	
1	23	150		-	SEMIN IRRIG 1	3	96	90	A17; A2	Euro 284,72	Euro 225,48	Tabella di variazione del 22/12/2009 n. 12157.1/2009 in atti dal 22/12/2009 (protocollo n. PG0443277) TRASMISSIONE DATI AGEA AI SENSI DEL DL 3.10.2006 N.262
Notifica				Partita								
Annotazioni				di stadio: VARIAZIONE CULTURALE ESEGUITA AI SENSI DEL DL 3.10.2006 N. 262, CONVERTITO CON MODIFICAZIONI NELLA LEGGE 24.11.2006 N. 286 E SUCCESSIVE MODIFICAZIONI (ANNO 2009)								

INTESTATO

N.	DATI ANAGRAFICI	CODICE FISCALE	DIRITTI E ONERI REALI
1	CIAMARRA Roberto nato a SPOLETO il 16/05/1965	CMRRRT65E16I921P*	(1) Proprieta` per 1/1 in regime di separazione dei beni
DATI DERIVANTI DA		ISTRUMENTO (ATTO PUBBLICO) del 12/06/2013 Nota presentata con Modello Unico n. 1913.1/2013 in atti dal 25/06/2013 Repertorio n.: 25626 Rogante: DI RUSSO FABIO Sede: SPOLETO Registrazione: Sede: COMPRAVENDITA	

Unità immobiliari n. 1

Tributi erariali: Euro 0,90

Visura telematica



Ufficio Provinciale di Perugia - Territorio
Servizi Catastali

Visura per immobile

Situazione degli atti informatizzati al 28/10/2015

Data: 28/10/2015 - Ora: 12.02.06 Fine

Visura n.: T129547 Pag: 1

Dati della richiesta	Comune di SPOLETO (Codice: I921)
	Provincia di PERUGIA
Catasto Terreni	Foglio: 23 Particella: 149

Immobile

N.	DATI IDENTIFICATIVI			DATI CLASSAMENTO						DATI DERIVANTI DA
	Foglio	Particella	Sub	Porz	Qualità Classe	Superficie(m²)	Deduz	Reddito		
						ha are ca		Dominicale	Agrario	
1	23	149		-	QUERCETO U	04 30	A17	Euro 0,52 L. 1.011	Euro 0,13 L. 258	Impianto meccanografico del 26/11/1975
Notifica					Partita					

INTESTATO

N.	DATI ANAGRAFICI	CODICE FISCALE	DIRITTI E ONERI REALI
1	CIAMARRA Roberto nato a SPOLETO il 16/05/1965	CMRRRT65E16I921P*	(1) Proprieta` per 1/1 in regime di separazione dei beni
DATI DERIVANTI DA		ISTRUMENTO (ATTO PUBBLICO) del 12/06/2013 Nota presentata con Modello Unico n. 1913.1/2013 in atti dal 25/06/2013 Repertorio n.: 25626 Rogante: DI RUSSO FABIO Sede: SPOLETO Registrazione: Sede: COMPRAVENDITA	

Unità immobiliari n. 1

Tributi erariali: Euro 0,90

Visura telematica



Ufficio Provinciale di Perugia - Territorio
Servizi Catastali

Visura per immobile

Situazione degli atti informatizzati al 28/10/2015

Data: 28/10/2015 - Ora: 12.02.43 Fine

Visura n.: T129963 Pag: 1

Dati della richiesta	Comune di SPOLETO (Codice: I921)
Catasto Terreni	Provincia di PERUGIA Foglio: 23 Particella: 71

Immobile

N.	DATI IDENTIFICATIVI			DATI CLASSAMENTO					DATI DERIVANTI DA	
	Foglio	Particella	Sub	Porz	Qualità Classe	Superficie(m²) ha are ca	Deduz	Reddito		
1	23	71		-	QUERCETO U	03 40	A17	Dominicale Euro 0,41 L. 799	Agrario Euro 0,11 L. 204	Impianto meccanografico del 26/11/1975
Notifica					Partita					

INTESTATO

N.	DATI ANAGRAFICI	CODICE FISCALE	DIRITTI E ONERI REALI
1	TUZI Claudio nato a SPOLETO il 19/10/1958	TZUCLD58R19I921Q*	(1) Proprieta` per 1/1 bene personale
DATI DERIVANTI DA		ISTRUMENTO (ATTO PUBBLICO) del 31/07/2008 Nota presentata con Modello Unico n. 2719.1/2008 in atti dal 05/08/2008 Repertorio n.: 580 Rogante: CIOTOLA MARCO Sede: SPOLETO Registrazione: Sede: DONAZIONE ACCETTATA	

Unità immobiliari n. 1

Tributi erariali: Euro 0,90

Visura telematica



Ufficio Provinciale di Perugia - Territorio
Servizi Catastali

Visura per immobile

Situazione degli atti informatizzati al 28/10/2015

Data: 28/10/2015 - Ora: 12.03.21 Fine

Visura n.: T130386 Pag: 1

Dati della richiesta	Comune di SPOLETO (Codice: I921)
	Provincia di PERUGIA
Catasto Terreni	Foglio: 23 Particella: 70

Immobile

N.	DATI IDENTIFICATIVI			DATI CLASSAMENTO						DATI DERIVANTI DA	
	Foglio	Particella	Sub	Porz	Qualità Classe	Superficie(m²)		Deduz	Reddito		
						ha are ca			Dominicale	Agrario	
1	23	70		-	SEMIN ARBOR	2	1 29 60	A17	Euro 69,21 L. 134.006	Euro 63,59 L. 123.120	Impianto meccanografico del 26/11/1975
Notifica							Partita				

INTESTATO

N.	DATI ANAGRAFICI	CODICE FISCALE	DIRITTI E ONERI REALI
1	TUZI Claudio nato a SPOLETO il 19/10/1958	TZUCLD58R19I921Q*	(1) Proprieta` per 1/1 bene personale
DATI DERIVANTI DA	ISTRUMENTO (ATTO PUBBLICO) del 31/07/2008 Nota presentata con Modello Unico n. 2719.1/2008 in atti dal 05/08/2008 Repertorio n.: 580 Rogante: CIOTOLA MARCO Sede: SPOLETO Registrazione: Sede: DONAZIONE ACCETTATA		

Unità immobiliari n. 1

Tributi erariali: Euro 0,90

Visura telematica



Ufficio Provinciale di Perugia - Territorio
Servizi Catastali

Visura per immobile

Situazione degli atti informatizzati al 28/10/2015

Data: 28/10/2015 - Ora: 12.05.07 Fine

Visura n.: T131486 Pag: 1

Dati della richiesta	Comune di SPOLETO (Codice: I921)
	Provincia di PERUGIA
Catasto Terreni	Foglio: 23 Particella: 66

Immobile

N.	DATI IDENTIFICATIVI			DATI CLASSAMENTO						DATI DERIVANTI DA		
	Foglio	Particella	Sub	Porz	Qualità Classe	Superficie(m²)		Deduz	Reddito			
						ha	are ca		Dominicale		Agrario	
1	23	66		-	SEMIN ARBOR 2	1	94	90	A17	Euro 104,08 L. 201.527	Euro 95,62 L. 185.155	Impianto meccanografico del 26/11/1975
Notifica				Partita								

INTESTATI

N.	DATI ANAGRAFICI	CODICE FISCALE	DIRITTI E ONERI REALI
1	MARTINELLI MARINI Mario nato a SPOLETO il 09/09/1967	MRTMRA67P09I921Q*	(2) Nuda proprietà per 1/3 bene personale
2	MARTINELLI MARINI Mario nato a SPOLETO il 09/09/1967	MRTMRA67P09I921Q*	(1) Proprietà per 2/3 bene personale
3	MEDEI Alba nata a SANT' ANATOLIA DI NARCO il 25/06/1933	MDELBA33H65I263J*	(8) Usufrutto per 1/3
DATI DERIVANTI DA		VOLTURA D'UFFICIO del 28/09/2000 n. 11908.1/2007 in atti dal 22/06/2007 (protocollo n. PG0362381) Registrazione: Sede: DEF. PARZ. D.V. 4501/01 - IST. 362270/07	

Unità immobiliari n. 1

Tributi erariali: Euro 0,90

Visura telematica



Direzione Provinciale di Perugia
Ufficio Provinciale - Territorio
Servizi Catastali

Visura per immobile

Situazione degli atti informatizzati al 29/03/2016

Data: 29/03/2016 - Ora: 10.38.35 Fine

Visura n.: T64997 Pag: 1

Dati della richiesta	Comune di SPOLETO (Codice: I921)
	Provincia di PERUGIA
Catasto Terreni	Foglio: 23 Particella: 861

Immobile

N.	DATI IDENTIFICATIVI			DATI CLASSAMENTO						DATI DERIVANTI DA	
	Foglio	Particella	Sub	Porz	Qualità Classe	Superficie(m ²)		Deduz	Reddito		
						ha are ca			Dominicale	Agrario	
1	23	861		-	SEMIN ARBOR	2	1 21 92	A17	Euro 65,11	Euro 59,82	FRAZIONAMENTO del 17/11/2011 n. 424767.1/2011 in atti dal 17/11/2011 (protocollo n. PG0424767) presentato il 17/11/2011
Notifica				Partita							

INTESTATI

N.	DATI ANAGRAFICI	CODICE FISCALE	DIRITTI E ONERI REALI
1	ARMADORO Zeno nato a SPOLETO il 17/11/1939	RMDZNE39S17I921X*	(1) Proprieta` per 1/2 in regime di comunione dei beni
2	DEMOFONTI Annunziata nata a CASCIA il 24/03/1951	DMFNZ51C64B948N*	(1) Proprieta` per 1/2 in regime di comunione dei beni

Unità immobiliari n. 1

Tributi erariali: Euro 0,90

Visura telematica

* Codice Fiscale Validato in Anagrafe Tributaria



28-Ott-2015 12:11:27
Prot. n. T135644/2015

Scala originale: 1:2000
Dimensione cornice: 776.000 x 552.000 metri

Proprietario	Comune	Fogl	Part.	Qualità	Lungh.	Larg.	Percentuale	Superf. totale	Coeff. per accordo bonario	Imprendit. agricolo (*)	Prezzo al mq	Coeff. servitù	Importo
3 Ministrini Bernardina	Spoletto	23	274	Semin. Arbor.	5,50	4,00	50%	11,00	1,5	2,00	2,20	0,33	€ 23,96
3 Ministrini Donatella	Spoletto	23	274	Semin. Arbor.	5,50	4,00	50%	11,00	1,5	2,00	2,20	0,33	€ 23,96
3 Ministrini Bernardina	Spoletto	23	31	Seminativo/Semin. Arbor.	78,00	4,00	50%	156,00	1,5	2,00	2,20	0,33	€ 339,77
3 Ministrini Donatella	Spoletto	23	31	Seminativo/Semin. Arbor.	78,00	4,00	50%	156,00	1,5	2,00	2,20	0,33	€ 339,77
3 Ministrini Bernardina	Spoletto	23	30	Seminativo	68,00	4,00	50%	136,00	1,5	2,00	2,20	0,33	€ 296,21
3 Ministrini Donatella	Spoletto	23	30	Seminativo	68,00	4,00	50%	136,00	1,5	2,00	2,20	0,33	€ 296,21
3 Mattioli Luigi	Spoletto	23	265	Semin./Prato/Orto/Vigneto	99,50	4,00	100%	398,00	1,5	2,00	2,40	0,33	€ 945,65
3 Ficconi Federica	Spoletto	23	18	Semin. Irriguo	97,50	4,00	50%	195,00	1,5	2,00	2,40	0,33	€ 463,32
3 Ficconi Giuseppe	Spoletto	23	18	Semin. Irriguo	97,50	4,00	50%	195,00	1,5	2,00	2,40	0,33	€ 463,32
3 Ficconi Federica	Spoletto	23	17	Semin. Irriguo	40,00	4,00	50%	80,00	1,5	2,00	2,40	0,33	€ 190,08
3 Ficconi Giuseppe	Spoletto	23	17	Semin. Irriguo	40,00	4,00	50%	80,00	1,5	2,00	2,40	0,33	€ 190,08

Comune: SPOLETO
Foglio: 23

1 Particella: 274



Direzione Provinciale di Perugia
Ufficio Provinciale - Territorio
Servizi Catastali

Visura per immobile

Situazione degli atti informatizzati al 29/03/2016

Data: 29/03/2016 - Ora: 10.40.04 Fine

Visura n.: T65870 Pag: 1

Dati della richiesta	Comune di SPOLETO (Codice: I921)
	Provincia di PERUGIA
Catasto Terreni	Foglio: 23 Particella: 274

Immobile

N.	DATI IDENTIFICATIVI			DATI CLASSAMENTO						DATI DERIVANTI DA
	Foglio	Particella	Sub	Porz	Qualità Classe	Superficie(m²)	Deduz	Reddito		
						ha are ca		Dominicale	Agrario	
1	23	274		-	SEMIN ARBOR 2	03 10	A17	Euro 1,66 L. 3.205	Euro 1,52 L. 2.945	FRAZIONAMENTO n. 104688 in atti dal 03/03/1989
Notifica					Partita					

INTESTATI

N.	DATI ANAGRAFICI	CODICE FISCALE	DIRITTI E ONERI REALI
1	MINISTRINI Bernardina nata a SPOLETO il 17/05/1960	MNSBNR60E57I921C*	(1) Proprieta` per 1/2 bene personale
2	MINISTRINI Donatella nata a SPOLETO il 28/11/1965	MNSDTL65S68I921D*	(1) Proprieta` per 1/2 bene personale
DATI DERIVANTI DA		DENUNZIA (NEI PASSAGGI PER CAUSA DI MORTE) del 09/07/2015 n. 15130.2/2015 in atti dal 18/11/2015 (protocollo n. PG0281176) Rogante: MINISTRINI Sede: SPOLETO	
		Registrazione: UU Sede: SPOLETO Volume: 9990 n: 447 del 28/09/2015 VOLTURA IN MORTE DI MINISTRINI CARLO	

Unità immobiliari n. 1

Tributi erariali: Euro 0,90

Visura telematica

* Codice Fiscale Validato in Anagrafe Tributaria



Direzione Provinciale di Perugia
Ufficio Provinciale - Territorio
Servizi Catastali

Visura per immobile

Situazione degli atti informatizzati al 29/03/2016

Data: 29/03/2016 - Ora: 10.47.21 Fine

Visura n.: T70212 Pag: 1

Dati della richiesta	Comune di SPOLETO (Codice: I921)
	Provincia di PERUGIA
Catasto Terreni	Foglio: 23 Particella: 31

Immobile

N.	DATI IDENTIFICATIVI			DATI CLASSAMENTO						DATI DERIVANTI DA	
	Foglio	Particella	Sub	Porz	Qualità Classe	Superficie(m²)		Deduz	Reddito		
						ha	are ca		Dominicale		Agrario
1	23	31		AA	SEMINATIVO 2	50	00	A17	Euro 26,70	Euro 25,82	Tabella di variazione del 14/03/2007 n. 84694.1/2007 in atti dal 14/03/2007 (protocollo n. PG0208245) TRASMISSIONE DATI AI SENSI DEL DECRETO 262 DEL 3 OTTOBRE 2006
				AB	SEMIN ARBOR 2	44	70	A17	Euro 23,87	Euro 21,93	
Notifica				Partita							
Annotazioni				variazione culturale ex d.l. n. 262/06 - qualità dichiarata o parificata a coltura presente nel quadro tariffario							

INTESTATI

N.	DATI ANAGRAFICI	CODICE FISCALE	DIRITTI E ONERI REALI
1	MINISTRINI Bernardina nata a SPOLETO il 17/05/1960	MNSBNR60E57I921C*	(1) Proprieta` per 1/2 bene personale
2	MINISTRINI Donatella nata a SPOLETO il 28/11/1965	MNSDTL65S68I921D*	(1) Proprieta` per 1/2 bene personale
DATI DERIVANTI DA		DENUNZIA (NEI PASSAGGI PER CAUSA DI MORTE) del 09/07/2015 n. 15130.2/2015 in atti dal 18/11/2015 (protocollo n. PG0281176) Rogante: MINISTRINI Sede: SPOLETO Registrazione: UU Sede: SPOLETO Volume: 9990 n: 447 del 28/09/2015 VOLTURA IN MORTE DI MINISTRINI CARLO	

Unità immobiliari n. 1

Tributi erariali: Euro 0,90

Visura telematica

* Codice Fiscale Validato in Anagrafe Tributaria



Direzione Provinciale di Perugia
Ufficio Provinciale - Territorio
Servizi Catastali

Visura per immobile

Situazione degli atti informatizzati al 29/03/2016

Data: 29/03/2016 - Ora: 10.50.07 Fine

Visura n.: T71871 Pag: 1

Dati della richiesta	Comune di SPOLETO (Codice: I921)
	Provincia di PERUGIA
Catasto Terreni	Foglio: 23 Particella: 30

Immobile

N.	DATI IDENTIFICATIVI			DATI CLASSAMENTO						DATI DERIVANTI DA
	Foglio	Particella	Sub	Porz	Qualità Classe	Superficie(m²) ha are ca	Deduz	Reddito		
1	23	30		-	SEMINATIVO 2	72 80	A17	Euro 38,88 L. 75.275	Euro 37,60 L. 72.800	Impianto meccanografico del 26/11/1975
Notifica						Partita				

INTESTATI

N.	DATI ANAGRAFICI	CODICE FISCALE	DIRITTI E ONERI REALI
1	MINISTRINI Bernardina nata a SPOLETO il 17/05/1960	MNSBNR60E57I921C*	(1) Proprieta` per 1/2 bene personale
2	MINISTRINI Donatella nata a SPOLETO il 28/11/1965	MNSDTL65S68I921D*	(1) Proprieta` per 1/2 bene personale
DATI DERIVANTI DA		DENUNZIA (NEI PASSAGGI PER CAUSA DI MORTE) del 09/07/2015 n. 15130.2/2015 in atti dal 18/11/2015 (protocollo n. PG0281176) Rogante: MINISTRINI Sede: SPOLETO	
		Registrazione: UU Sede: SPOLETO Volume: 9990 n: 447 del 28/09/2015 VOLTURA IN MORTE DI MINISTRINI CARLO	

Unità immobiliari n. 1

Tributi erariali: Euro 0,90

Visura telematica

* Codice Fiscale Validato in Anagrafe Tributaria



Ufficio Provinciale di Perugia - Territorio
Servizi Catastali

Visura per immobile

Situazione degli atti informatizzati al 28/10/2015

Data: 28/10/2015 - Ora: 12.18.57 Fine

Visura n.: T140344 Pag: 1

Dati della richiesta	Comune di SPOLETO (Codice: I921)
	Provincia di PERUGIA
Catasto Terreni	Foglio: 23 Particella: 265

Immobile

N.	DATI IDENTIFICATIVI			DATI CLASSAMENTO						DATI DERIVANTI DA		
	Foglio	Particella	Sub	Porz	Qualità Classe		Superficie(m²)		Deduz		Reddito	
							ha	are ca			Dominicale	Agrario
1	23	265		AA	SEMINATIVO	2	31	19		Euro 17,72	Euro 16,11	Tabella di variazione del 14/03/2007 n. 84723.1/2007 in atti dal 14/03/2007 (protocollo n. PG0208284) TRASMISSIONE DATI AI SENSI DEL DECRETO 262 DEL 3 OTTOBRE 2006
				AB	PRATO	2	16	63		Euro 3,86	Euro 2,15	
				AC	ORTO	U	19	75		Euro 35,70	Euro 20,40	
				AD	VIGNETO	1	27	03		Euro 18,85	Euro 16,05	

Notifica		Partita	
Annotazioni	protocollo n. 003637 anno 87 costituita da particella 20 - variazione colturale ex d.l. n. 262/06 - qualita` dichiarata o parificata a coltura presente nel quadro tariffario		

INTESTATO

N.	DATI ANAGRAFICI	CODICE FISCALE	DIRITTI E ONERI REALI
1	MATTIOLI Luigi nato a SPOLETO il 08/06/1943	MTTLGU43H08I921U*	(1) Proprieta` per 1000/1000

Unità immobiliari n. 1

Tributi erariali: Euro 0,90

Visura telematica



Direzione Provinciale di Perugia
Ufficio Provinciale - Territorio
Servizi Catastali

Visura per immobile

Situazione degli atti informatizzati al 29/03/2016

Data: 29/03/2016 - Ora: 10.53.14 Fine

Visura n.: T73775 Pag: 1

Dati della richiesta	Comune di SPOLETO (Codice: I921)
Catasto Terreni	Provincia di PERUGIA Foglio: 23 Particella: 18

Immobile

N.	DATI IDENTIFICATIVI			DATI CLASSAMENTO						DATI DERIVANTI DA		
	Foglio	Particella	Sub	Porz	Qualità Classe	Superficie(m²)		Deduz	Reddito			
						ha are ca			Dominicale	Agrario		
1	23	18		-	SEMIN IRRIG 1	1	52	00	A17; A2	Euro 109,04	Euro 86,35	Variazione del 20/07/2015 n. 17758.1/2015 in atti dal 17/12/2015 (protocollo n. PG0322179) TRASMISSIONE DATI AGEA AI SENSI DEL DL 3.10.2006 N. 262
Notifica				Partita								
Annotazioni				di stadio: Variazione culturale eseguita ai sensi del DI 3.10.2006 n. 262, convertito con modificazioni nella legge 24.11.2006 n. 286 e successive modificazioni (anno 2015) - Eseguita a seguito di dichiarazione resa il 20/07/2015 all'Organismo Pagatore AGEA con la domanda AGEA. ADU.2015.0693952 (Scheda validazione/fascicolo prot. n. AGEA. CAA267.2015.0001078)								

INTESTATI

N.	DATI ANAGRAFICI	CODICE FISCALE	DIRITTI E ONERI REALI
1	PICCIONI Federica nata a FOLIGNO il 01/10/1979	PCCFRC79R41D653P*	(1) Proprieta` per 1/2
2	PICCIONI Giuseppe nato a SPOLETO il 27/08/1949	PCCGPP49M27I921Q*	(1) Proprieta` per 1/2
DATI DERIVANTI DA		DENUNZIA (NEI PASSAGGI PER CAUSA DI MORTE) del 26/05/2012 n. 9153.1/2013 in atti dal 07/06/2013 (protocollo n. PG0106996) Registrazione: UU Sede: SPOLETO Volume: 9990 n: 291 del 16/05/2013 SUCCESSIONE	

Unità immobiliari n. 1

Tributi erariali: Euro 0,90

Visura telematica

* Codice Fiscale Validato in Anagrafe Tributaria



Direzione Provinciale di Perugia
Ufficio Provinciale - Territorio
Servizi Catastali

Visura per immobile

Situazione degli atti informatizzati al 29/03/2016

Data: 29/03/2016 - Ora: 10.55.04 Fine

Visura n.: T74918 Pag: 1

Dati della richiesta	Comune di SPOLETO (Codice: I921)
Catasto Terreni	Provincia di PERUGIA Foglio: 23 Particella: 17

Immobile

N.	DATI IDENTIFICATIVI			DATI CLASSAMENTO					DATI DERIVANTI DA	
	Foglio	Particella	Sub	Porz	Qualità Classe	Superficie(m²) ha are ca	Deduz	Reddito		
								Dominicale	Agrario	
1	23	17		-	SEMIN IRRIG 1	73 00	A17; A2	Euro 52,37	Euro 41,47	Variazione del 20/07/2015 n. 17757.1/2015 in atti dal 17/12/2015 (protocollo n. PG0322178) TRASMISSIONE DATI AGEA AI SENSI DEL DL 3.10.2006 N. 262
Notifica				Partita						
Annotazioni				di stadio: Variazione culturale eseguita ai sensi del DI 3.10.2006 n. 262, convertito con modificazioni nella legge 24.11.2006 n. 286 e successive modificazioni (anno 2015) - Eseguita a seguito di dichiarazione resa il 20/07/2015 all'Organismo Pagatore AGEA con la domanda AGEA. ADU.2015.0693952 (Scheda validazione/fascicolo prot. n. AGEA. CAA267.2015.0001078)						

INTESTATI

N.	DATI ANAGRAFICI	CODICE FISCALE	DIRITTI E ONERI REALI
1	PICCIONI Federica nata a FOLIGNO il 01/10/1979	PCCFRC79R41D653P*	(1) Proprieta` per 1/2
2	PICCIONI Giuseppe nato a SPOLETO il 27/08/1949	PCCGPP49M27I921Q*	(1) Proprieta` per 1/2
DATI DERIVANTI DA		DENUNZIA (NEI PASSAGGI PER CAUSA DI MORTE) del 26/05/2012 n. 9153.1/2013 in atti dal 07/06/2013 (protocollo n. PG0106996) Registrazione: UU Sede: SPOLETO Volume: 9990 n: 291 del 16/05/2013 SUCCESSIONE	

Unità immobiliari n. 1

Tributi erariali: Euro 0,90

Visura telematica

* Codice Fiscale Validato in Anagrafe Tributaria

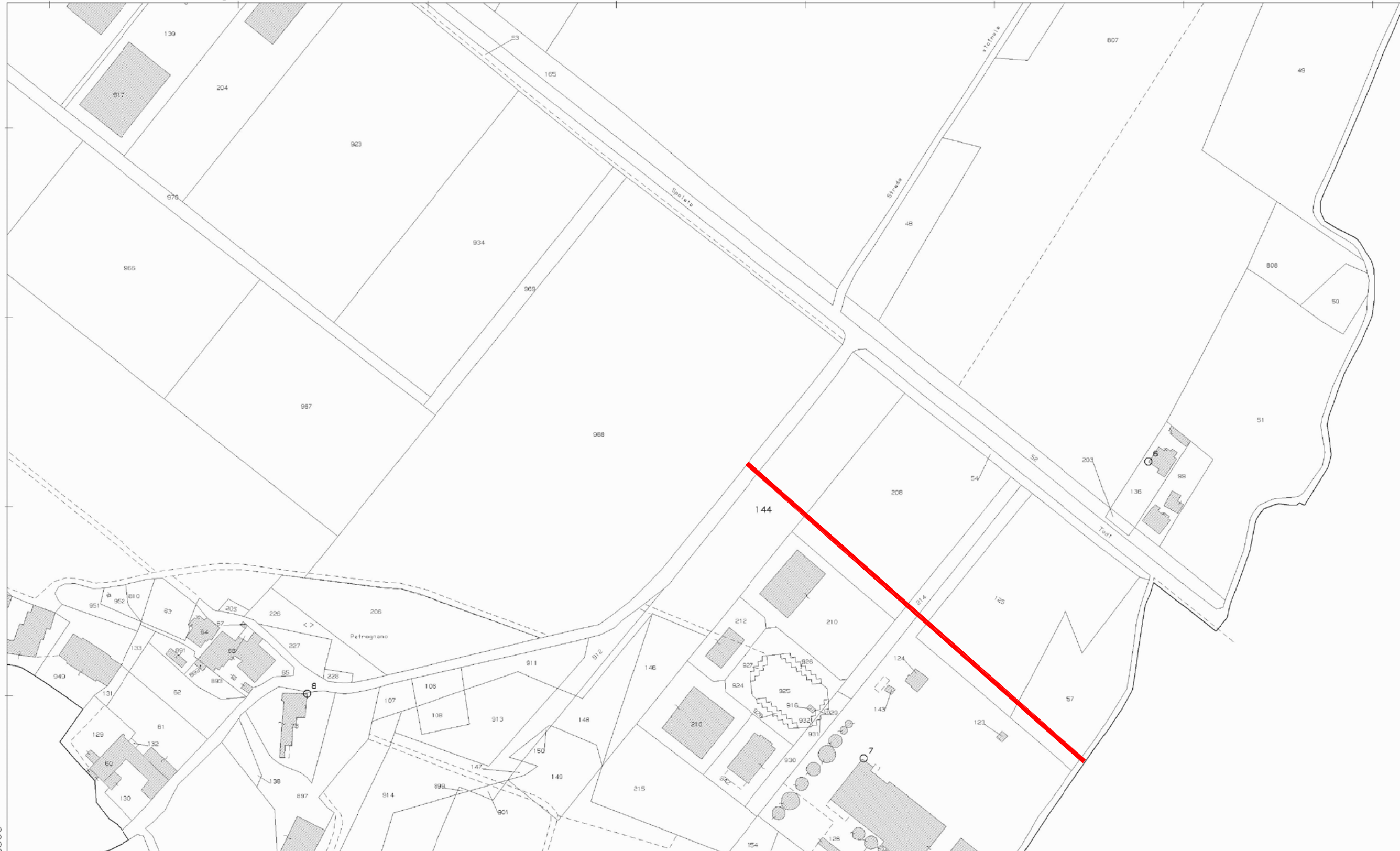

	Proprietario	Comune	Fogl	Part.	Qualità	Lungh.	Larg.	Percentuale	Superf. totale	Coeff. per accordo bonario	Imprendit. agricolo (*)	Prezzo al mq	Coeff. servitù	Importo
4	Mattioli Romina	Spoletto	10	57	Semin. Arbor.	45,00	4,00	25%	45,00	1,5	2,00	2,20	0,33	€ 98,01
4	Pepperosa Rita	Spoletto	10	57	Semin. Arbor.	45,00	4,00	75%	135,00	1,5	2,00	2,20	0,33	€ 294,03
4	Mattioli Romina	Spoletto	10	125	Semin. Arbor.	64,00	4,00	25%	64,00	1,5	2,00	2,20	0,33	€ 139,39
4	Pepperosa Rita	Spoletto	10	125	Semin. Arbor.	64,00	4,00	75%	192,00	1,5	2,00	2,20	0,33	€ 418,18
4	Spoletto Ducale Casale Triocco Soc. Coop. Agricola	Spoletto	10	126	Ente Urbano	6,50	4,00	100%	26,00	1,5	2,00	2,20	0,33	€ 56,63
4	Edilizia Menghini Snc	Spoletto	10	214	Semin. Arbor.	7,80	4,00	50%	15,60	1,5	2,00	2,20	0,33	€ 33,98
4	Falegnameria Venanzi Snc	Spoletto	10	214	Semin. Arbor.	7,80	4,00	50%	15,60	1,5	2,00	2,20	0,33	€ 33,98
4	Terenzi Achille	Spoletto	10	208	Semin. Arbor.	72,00	4,00	100%	288,00	1,5	2,00	2,20	0,33	€ 627,26
4	Mattioli Romina	Spoletto	10	144	Semin. Arbor.	33,50	4,00	25%	33,50	1,5	2,00	2,20	0,33	€ 72,96
4	Pepperosa Rita	Spoletto	10	144	Semin. Arbor.	33,50	4,00	75%	100,50	1,5	2,00	2,20	0,33	€ 218,89

30-Mar-2016 10:2:28
Prot. n. T52455/2016

Scala originale: 1:2000
Dimensione cornice: 776.000 x 552.000 metri

Comune: SPOLETO
Foglio: 10

1 Particella: 144



Ufficio Provinciale di Perugia - Territorio
Servizi Catastali

Visura per immobile

Situazione degli atti informatizzati al 28/10/2015

Data: 28/10/2015 - Ora: 15.03.06 Fine

Visura n.: T200648 Pag: 1

Dati della richiesta	Comune di SPOLETO (Codice: I921)
	Provincia di PERUGIA
Catasto Terreni	Foglio: 10 Particella: 57

Immobile

N.	DATI IDENTIFICATIVI			DATI CLASSAMENTO						DATI DERIVANTI DA
	Foglio	Particella	Sub	Porz	Qualità Classe	Superficie(m²) ha are ca	Deduz	Reddito		
								Dominicale	Agrario	
1	10	57		-	SEMIN ARBOR 2	33 70	A17	Euro 18,00 L. 34.846	Euro 16,53 L. 32.015	Impianto meccanografico del 26/11/1975
Notifica						Partita				

INTESTATI

N.	DATI ANAGRAFICI	CODICE FISCALE	DIRITTI E ONERI REALI
1	MATTIOLI Romina nata a SPOLETO il 30/09/1973	MTTRMN73P70I921F*	(1) Proprieta` per 1/4
2	PEPPEROSA Rita nata a MONTEFALCO il 06/02/1951	PPPRTI51B46F492R*	(1) Proprieta` per 3/4
DATI DERIVANTI DA		DENUNZIA (NEI PASSAGGI PER CAUSA DI MORTE) del 06/03/2010 n. 16858.1/2010 in atti dal 17/09/2010 (protocollo n. PG0304521) Registrazione: UU Sede: SPOLETO	
		Volume: 9990 n: 436 del 30/08/2010 SUCCESSIONE	

Unità immobiliari n. 1

Tributi erariali: Euro 0,90

Visura telematica



Ufficio Provinciale di Perugia - Territorio
Servizi Catastali

Visura per immobile

Situazione degli atti informatizzati al 28/10/2015

Data: 28/10/2015 - Ora: 15.03.52 Fine

Visura n.: T200949 Pag: 1

Dati della richiesta	Comune di SPOLETO (Codice: I921)
	Provincia di PERUGIA
Catasto Terreni	Foglio: 10 Particella: 125

Immobile

N.	DATI IDENTIFICATIVI			DATI CLASSAMENTO						DATI DERIVANTI DA
	Foglio	Particella	Sub	Porz	Qualità Classe	Superficie(m²)	Deduz	Reddito		
						ha are ca		Dominicale	Agrario	
1	10	125		-	SEMIN ARBOR 2	64 80	A17	Euro 34,60 L. 67.003	Euro 31,79 L. 61.560	Impianto meccanografico del 26/11/1975
Notifica					Partita					

INTESTATI

N.	DATI ANAGRAFICI	CODICE FISCALE	DIRITTI E ONERI REALI
1	MATTIOLI Romina nata a SPOLETO il 30/09/1973	MTTRMN73P70I921F*	(1) Proprieta` per 1/4
2	PEPPEROSA Rita nata a MONTEFALCO il 06/02/1951	PPPTI51B46F492R*	(1) Proprieta` per 3/4
DATI DERIVANTI DA		DENUNZIA (NEI PASSAGGI PER CAUSA DI MORTE) del 06/03/2010 n. 16858.1/2010 in atti dal 17/09/2010 (protocollo n. PG0304521) Registrazione: UU Sede: SPOLETO	
		Volume: 9990 n: 436 del 30/08/2010 SUCCESSIONE	

Unità immobiliari n. 1

Tributi erariali: Euro 0,90

Visura telematica



Ufficio Provinciale di Perugia - Territorio
Servizi Catastali

Visura per immobile

Situazione degli atti informatizzati al 28/10/2015

Data: 28/10/2015 - Ora: 15.05.52 Fine

Visura n.: T201761 Pag: 1

Dati della richiesta	Comune di SPOLETO (Codice: I921)
Catasto Fabbricati	Provincia di PERUGIA Foglio: 10 Particella: 126 Sub.: 2

Unità immobiliare

N.	DATI IDENTIFICATIVI				DATI DI CLASSAMENTO						Rendita	DATI DERIVANTI DA	
	Sezione Urbana	Foglio	Particella	Sub	Zona Cens.	Micro Zona	Categoria	Classe	Consistenza				
1		10	126	2	2		D/7				Euro 11.116,00	VARIAZIONE del 27/01/2010 n. 1155.1/2010 in atti dal 27/01/2010 (protocollo n. PG0023646) RETTIF. CLASSAMENTO X AUTOTUTELA	
Indirizzo		FRAZIONE PETROGNANO piano: S1-T-1-2-3;											
		effettuata con prot. n. PG0023692/2010 del 27/01/10						Partita		-		Mod.58	
Notifica													
Annotazioni		di stadio: classamento cautelativo - variazione d'ufficio. accertamento in autotutela che annulla il precedente relativo alla nuova costruzione prot.820 del 04.05.1987 ed avente la medesima data di efficacia del provvedimento annullato. istanza 381443/09.											

INTESTATO

N.	DATI ANAGRAFICI	CODICE FISCALE	DIRITTI E ONERI REALI
1	SPOLETO DUCALE CASALE TRIOCCO SOCIETA' COOPERATIVA AGRICOLA con sede in SPOLETO	00238650543*	(1) Proprieta` per 1000/1000
DATI DERIVANTI DA		ISTRUMENTO (ATTO PUBBLICO) del 10/12/2004 Voltura n. 9721.1/2010 in atti dal 18/06/2010 (protocollo n. PG0201418) Repertorio n.: 60090 Rogante: MARCO PIRONE Sede: SPOLETO Registrazione: UU Sede: SPOLETO Volume: 1 n: 100504 del 30/12/2004 MODIFICA D CETA` IN NOME COLLETTIVO	

Unità immobiliari n. 1

Tributi erariali: Euro 0,90

Visura telematica



Ufficio Provinciale di Perugia - Territorio
Servizi Catastali

Visura per immobile

Situazione degli atti informatizzati al 28/10/2015

Data: 28/10/2015 - Ora: 15.06.57 Fine

Visura n.: T202219 Pag: 1

Dati della richiesta	Comune di SPOLETO (Codice: I921)
Catasto Terreni	Provincia di PERUGIA Foglio: 10 Particella: 214

Immobile

N.	DATI IDENTIFICATIVI			DATI CLASSAMENTO						DATI DERIVANTI DA
	Foglio	Particella	Sub	Porz	Qualità Classe	Superficie(m²)	Deduz	Reddito		
						ha are ca		Dominicale	Agrario	
1	10	214		-	SEMIN ARBOR 2	08 70	A17	Euro 4,65 L. 8.996	Euro 4,27 L. 8.265	FRAZIONAMENTO del 16/08/1993 n. 4133.1/1993 in atti dal 16/08/1993
Notifica					Partita					

INTESTATI

N.	DATI ANAGRAFICI	CODICE FISCALE	DIRITTI E ONERI REALI
1	EDILIZIA MENGHINI SNC con sede in CASTEL RITALDI	01545270546*	(1) Proprieta` per 1/2
2	FALEGNAMERIA VENANZI SNC DI VENANZI ALBERTO E ANDREA con sede in SPOLETO	02453950541*	(1) Proprieta` per 1/2
DATI DERIVANTI DA	ISTRUMENTO (ATTO PUBBLICO) del 10/09/2015 Voltura n. 12932.2/2015 in atti dal 06/10/2015 (protocollo n. PG0222377) Repertorio n.: 26638 Rogante: VELLA Sede: SPOLETO Registrazione: UU Sede: PERUGIA n: 17928 del 14/09/2015 VARIAZIONE RAGIONE SOCIALE		

Unità immobiliari n. 1

Tributi erariali: Euro 0,90

Visura telematica



Ufficio Provinciale di Perugia - Territorio
Servizi Catastali

Visura per immobile

Situazione degli atti informatizzati al 28/10/2015

Data: 28/10/2015 - Ora: 15.10.17 Fine

Visura n.: T203573 Pag: 1

Dati della richiesta	Comune di SPOLETO (Codice: I921)
Catasto Terreni	Provincia di PERUGIA Foglio: 10 Particella: 208

Immobile

N.	DATI IDENTIFICATIVI			DATI CLASSAMENTO					DATI DERIVANTI DA	
	Foglio	Particella	Sub	Porz	Qualità Classe	Superficie(m ²) ha are ca	Deduz	Reddito		
1	10	208		-	SEMIN ARBOR 2	68 91	A17	Dominicale Euro 36,80 L. 71.253	Agrario Euro 33,81 L. 65.465	FRAZIONAMENTO del 16/08/1993 n. 4133.1/1993 in atti dal 16/08/1993
Notifica					Partita					

INTESTATO

N.	DATI ANAGRAFICI	CODICE FISCALE	DIRITTI E ONERI REALI
1	TERENZI Achille nato a CASTEL RITALDI il 15/12/1948	TRNCLL48T15C252A*	(1) Proprieta` per 1/1 in regime di comunione dei beni
DATI DERIVANTI DA		ISTRUMENTO (ATTO PUBBLICO) del 15/05/2006 Nota presentata con Modello Unico n. 1916.1/2006 in atti dal 12/06/2006 Repertorio n.: 153303 Rogante: ANGELINI ROTA CARLO Sede: SPOLETO Registrazione: Sede: COMPRAVENDITA	

Unità immobiliari n. 1

Tributi erariali: Euro 0,90

Visura telematica



Ufficio Provinciale di Perugia - Territorio
Servizi Catastali

Visura per immobile

Situazione degli atti informatizzati al 28/10/2015

Data: 28/10/2015 - Ora: 15.11.14 Fine

Visura n.: T203933 Pag: 1

Dati della richiesta	Comune di SPOLETO (Codice: I921)
	Provincia di PERUGIA
Catasto Terreni	Foglio: 10 Particella: 144

Immobile

N.	DATI IDENTIFICATIVI			DATI CLASSAMENTO						DATI DERIVANTI DA	
	Foglio	Particella	Sub	Porz	Qualità Classe	Superficie(m²)		Deduz	Reddito		
						ha	are ca		Dominicale		Agrario
1	10	144		-	SEMIN ARBOR 2	57	85	A17	Euro 30,89 L. 59.817	Euro 28,38 L. 54.958	FRAZIONAMENTO n. 111883 in atti dal 17/01/1986
Notifica					Partita						

INTESTATI

N.	DATI ANAGRAFICI	CODICE FISCALE	DIRITTI E ONERI REALI
1	MATTIOLI Romina nata a SPOLETO il 30/09/1973	MTTRMN73P70I921F*	(1) Proprieta` per 1/4
2	PEPPEROSA Rita nata a MONTEFALCO il 06/02/1951	PPPRTI51B46F492R*	(1) Proprieta` per 3/4
DATI DERIVANTI DA		DENUNZIA (NEI PASSAGGI PER CAUSA DI MORTE) del 06/03/2010 n. 16858.1/2010 in atti dal 17/09/2010 (protocollo n. PG0304521) Registrazione: UU Sede: SPOLETO	
		Volume: 9990 n: 436 del 30/08/2010 SUCCESSIONE	

Unità immobiliari n. 1

Tributi erariali: Euro 0,90

Visura telematica

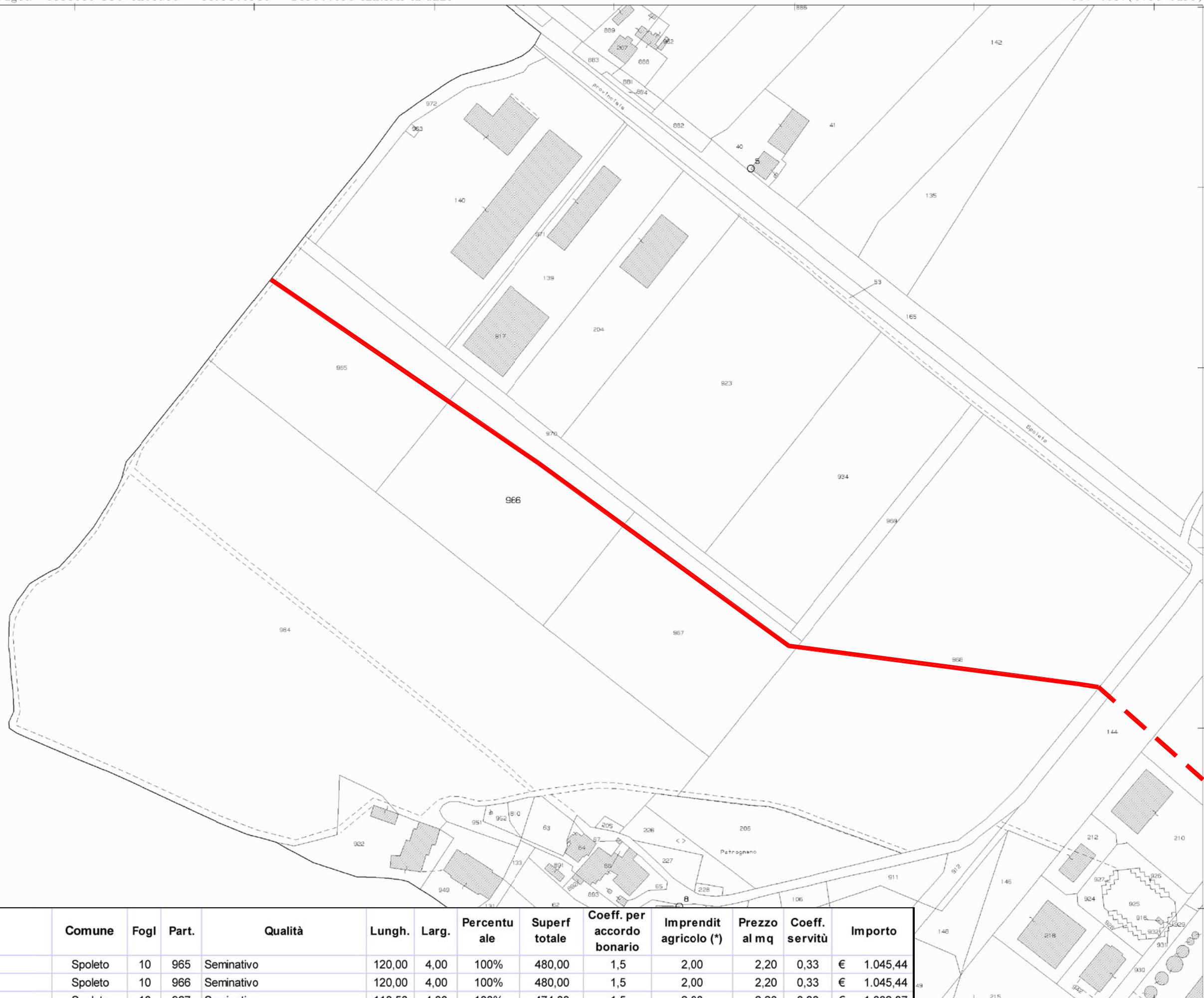

30-Mar-2016 10:4:56
Prot. n. T54053/2016

Scala originale: 1:2000
Dimensione cornice: 776.000 x 552.000 metri

Comune: SPOLETO
Foglio: 10

Proprietario	Comune	Fogl	Part.	Qualità	Lungh.	Larg.	Percentuale	Superf totale	Coeff. per accordo bonario	Imprendit agricolo (*)	Prezzo al mq	Coeff. servitù	Importo
5 Ciri Paolo	Spoletto	10	965	Seminativo	120,00	4,00	100%	480,00	1,5	2,00	2,20	0,33	€ 1.045,44
5 Ciri Paolo	Spoletto	10	966	Seminativo	120,00	4,00	100%	480,00	1,5	2,00	2,20	0,33	€ 1.045,44
5 Ciri Paolo	Spoletto	10	967	Seminativo	118,50	4,00	100%	474,00	1,5	2,00	2,20	0,33	€ 1.032,37
5 Ciri Paolo	Spoletto	10	968	Seminativo	170,00	4,00	100%	680,00	1,5	2,00	2,20	0,33	€ 1.481,04

1 Particella: 966

N=32200



Direzione Provinciale di Perugia
Ufficio Provinciale - Territorio
Servizi Catastali

Visura per immobile

Situazione degli atti informatizzati al 30/03/2016

Data: 30/03/2016 - Ora: 10.37.59 Fine

Visura n.: T76659 Pag: 1

Dati della richiesta	Comune di SPOLETO (Codice: I921)
	Provincia di PERUGIA
Catasto Terreni	Foglio: 10 Particella: 965

Immobile

N.	DATI IDENTIFICATIVI			DATI CLASSAMENTO						DATI DERIVANTI DA
	Foglio	Particella	Sub	Porz	Qualità Classe	Superficie(m²) ha are ca	Deduz	Reddito		
								Dominicale	Agrario	
1	10	965		-	SEMINATIVO 2	95 70	A17	Euro 51,11	Euro 49,42	FRAZIONAMENTO del 01/02/2016 n. 13518.1/2016 in atti dal 01/02/2016 (protocollo n. PG0013518) presentato il 01/02/2016
Notifica				Partita						

INTESTATO

N.	DATI ANAGRAFICI	CODICE FISCALE	DIRITTI E ONERI REALI
1	CIRI Paolo nato a FOLIGNO il 28/07/1964	CRIPLA64L28D653E*	(1) Proprieta` per 1/1

Unità immobiliari n. 1

Tributi erariali: Euro 0,90

Visura telematica

* Codice Fiscale Validato in Anagrafe Tributaria



Direzione Provinciale di Perugia
Ufficio Provinciale - Territorio
Servizi Catastali

Visura per immobile

Situazione degli atti informatizzati al 30/03/2016

Data: 30/03/2016 - Ora: 10.39.00 Fine

Visura n.: T77310 Pag: 1

Dati della richiesta	Comune di SPOLETO (Codice: I921)
	Provincia di PERUGIA
Catasto Terreni	Foglio: 10 Particella: 966

Immobile

N.	DATI IDENTIFICATIVI			DATI CLASSAMENTO						DATI DERIVANTI DA
	Foglio	Particella	Sub	Porz	Qualità Classe	Superficie(m ²) ha are ca	Deduz	Reddito		
								Dominicale	Agrario	
1	10	966		-	SEMINATIVO 2	95 70	A17	Euro 51,11	Euro 49,42	FRAZIONAMENTO del 01/02/2016 n. 13518.1/2016 in atti dal 01/02/2016 (protocollo n. PG0013518) presentato il 01/02/2016
Notifica				Partita						

INTESTATO

N.	DATI ANAGRAFICI	CODICE FISCALE	DIRITTI E ONERI REALI
1	CIRI Paolo nato a FOLIGNO il 28/07/1964	CRIPLA64L28D653E*	(1) Proprieta` per 1/1

Unità immobiliari n. 1

Tributi erariali: Euro 0,90

Visura telematica

* Codice Fiscale Validato in Anagrafe Tributaria



Direzione Provinciale di Perugia
Ufficio Provinciale - Territorio
Servizi Catastali

Visura per immobile

Situazione degli atti informatizzati al 30/03/2016

Data: 30/03/2016 - Ora: 10.39.41 Fine

Visura n.: T77796 Pag: 1

Dati della richiesta	Comune di SPOLETO (Codice: I921)
	Provincia di PERUGIA
Catasto Terreni	Foglio: 10 Particella: 967

Immobile

N.	DATI IDENTIFICATIVI			DATI CLASSAMENTO						DATI DERIVANTI DA
	Foglio	Particella	Sub	Porz	Qualità Classe	Superficie(m²) ha are ca	Deduz	Reddito		
								Dominicale	Agrario	
1	10	967		-	SEMINATIVO 2	95 70	A17	Euro 51,11	Euro 49,42	FRAZIONAMENTO del 01/02/2016 n. 13518.1/2016 in atti dal 01/02/2016 (protocollo n. PG0013518) presentato il 01/02/2016
Notifica				Partita						

INTESTATO

N.	DATI ANAGRAFICI	CODICE FISCALE	DIRITTI E ONERI REALI
1	CIRI Paolo nato a FOLIGNO il 28/07/1964	CRIPLA64L28D653E*	(1) Proprieta` per 1/1

Unità immobiliari n. 1

Tributi erariali: Euro 0,90

Visura telematica

* Codice Fiscale Validato in Anagrafe Tributaria



Direzione Provinciale di Perugia
Ufficio Provinciale - Territorio
Servizi Catastali

Visura per immobile

Situazione degli atti informatizzati al 30/03/2016

Data: 30/03/2016 - Ora: 10.47.08 Fine

Visura n.: T82806 Pag: 1

Dati della richiesta	Comune di SPOLETO (Codice: I921)
	Provincia di PERUGIA
Catasto Terreni	Foglio: 10 Particella: 968

Immobile

N.	DATI IDENTIFICATIVI			DATI CLASSAMENTO						DATI DERIVANTI DA	
	Foglio	Particella	Sub	Porz	Qualità Classe	Superficie(m²)		Deduz	Reddito		
						ha are ca			Dominicale	Agrario	
1	10	968		-	SEMINATIVO 2	3 39 75		A17	Euro 181,43	Euro 175,47	FRAZIONAMENTO del 01/02/2016 n. 13518.1/2016 in atti dal 01/02/2016 (protocollo n. PG0013518) presentato il 01/02/2016
Notifica				Partita							

INTESTATO

N.	DATI ANAGRAFICI	CODICE FISCALE	DIRITTI E ONERI REALI
1	CIRI Paolo nato a FOLIGNO il 28/07/1964	CRIPLA64L28D653E*	(1) Proprieta` per 1/1

Unità immobiliari n. 1

Tributi erariali: Euro 0,90

Visura telematica

* Codice Fiscale Validato in Anagrafe Tributaria

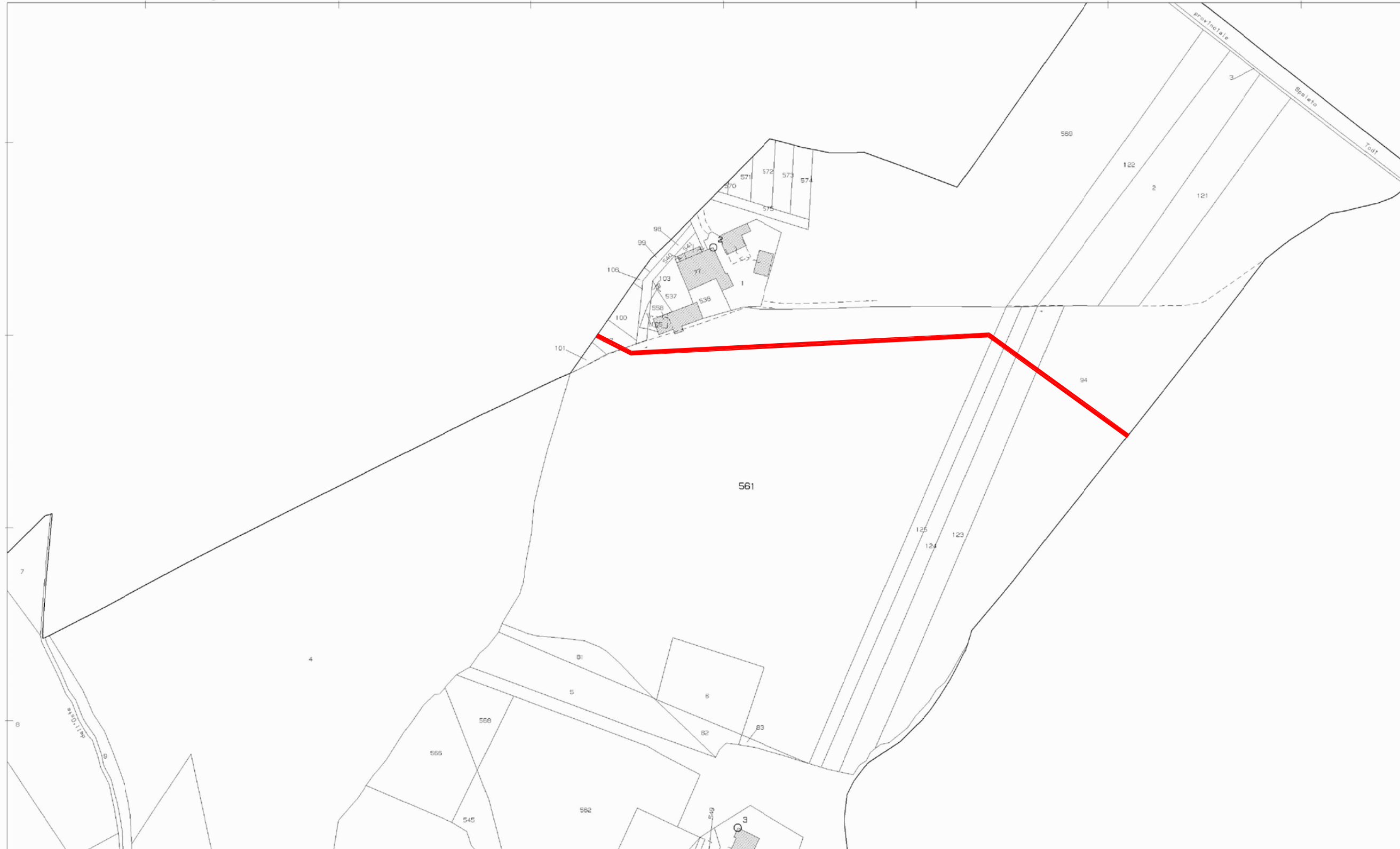

Proprietario	Comune	Fogl	Part.	Qualità	Lungh.	Larg.	Percentuale	Superf totale	Coeff. per accordo bonario	Imprendit agricolo (*)	Prezzo al mq	Coeff. servitù	Importo
6 Bartolomei Alvaro	Spoletto	22	94	Semin. Arbor.	58,50	4,00	33,3%	77,99	1,5	2,00	2,20	0,33	€ 169,87
6 Bartolomei Daniela	Spoletto	22	94	Semin. Arbor.	58,50	4,00	33,3%	77,99	1,5	2,00	2,20	0,33	€ 169,87
6 Bartolomei Giuseppe	Spoletto	22	94	Semin. Arbor.	58,50	4,00	33,3%	77,99	1,5	2,00	2,20	0,33	€ 169,87
6 Bartolomei Alvaro	Spoletto	22	123	Semin. Arbor.	13,00	4,00	33,3%	17,33	1,5	2,00	2,20	0,33	€ 37,75
6 Bartolomei Daniela	Spoletto	22	123	Semin. Arbor.	13,00	4,00	33,3%	17,33	1,5	2,00	2,20	0,33	€ 37,75
6 Bartolomei Giuseppe	Spoletto	22	123	Semin. Arbor.	13,00	4,00	33,3%	17,33	1,5	2,00	2,20	0,33	€ 37,75
6 Moriconi Settimio	Spoletto	22	124	Semin. Arbor.	8,00	4,00	100%	32,00	1,5	2,00	2,20	0,33	€ 69,70
6 Betti Teresa	Spoletto	22	125	Semin. Arbor.	8,00	4,00	100%	32,00	1,5	2,00	2,20	0,33	€ 69,70
6 Betti Massimo	Spoletto	22	561	Semin. Arbor.	441,50	4,00	100%	1766,00	1,5	2,00	2,20	0,33	€ 3.846,35
6 Betti Elia	Spoletto	22	107	Semin. Arbor.	15,00	4,00	100%	60,00	1,5	2,00	2,20	0,33	€ 130,68

28-Ott-2015 15:36:58
Prot. n. T215799/2015

Scala originale: 1:2000
Dimensione cornice: 776.000 x 552.000 metri

Comune: SPOLETO
Foglio: 22

1 Particella: 561



Ufficio Provinciale di Perugia - Territorio
Servizi Catastali

Visura per immobile

Situazione degli atti informatizzati al 28/10/2015

Data: 28/10/2015 - Ora: 15.35.44 Fine

Visura n.: T215206 Pag: 1

Dati della richiesta	Comune di SPOLETO (Codice: I921)
Catasto Terreni	Provincia di PERUGIA Foglio: 22 Particella: 94

Immobile

N.	DATI IDENTIFICATIVI			DATI CLASSAMENTO						DATI DERIVANTI DA		
	Foglio	Particella	Sub	Porz	Qualità Classe	Superficie(m ²)		Deduz	Reddito			
						ha are ca			Dominicale	Agrario		
1	22	94		-	SEMIN ARBOR 2	1	65	10	A17	Euro 88,17 L. 170.713	Euro 81,00 L. 156.845	FRAZIONAMENTO del 01/04/1972 n. 37078 in atti dal 30/03/1978
Notifica						Partita						

INTESTATI

N.	DATI ANAGRAFICI	CODICE FISCALE	DIRITTI E ONERI REALI
1	BARTOLOMEI Alvaro nato a TREVISO il 06/03/1934	BRTLVR34C06L3970*	(1) Proprieta` per 1/3
2	BARTOLOMEI Daniela nata a ROMA il 09/02/1968	BRTDNL68B49H501D*	(1) Proprieta` per 1/3
3	BARTOLOMEI Giuseppe nato a ROMA il 17/04/1964	BRTGPP64D17H501P*	(1) Proprieta` per 1/3
DATI DERIVANTI DA		DENUNZIA (NEI PASSAGGI PER CAUSA DI MORTE) del 29/12/2014 n. 11925.1/2015 in atti dal 14/09/2015 (protocollo n. PG0201283) Rogante: BARTOLOMEI Sede: ROMA	
		Registrazione: UU Sede: ROMA Volume: 9990 n: 2938 del 01/09/2015 SUCCESSIONE DI BETTI AMALIA	

Unità immobiliari n. 1

Tributi erariali: Euro 0,90

Visura telematica



Ufficio Provinciale di Perugia - Territorio
Servizi Catastali

Visura per immobile

Situazione degli atti informatizzati al 28/10/2015

Data: 28/10/2015 - Ora: 15.39.03 Fine

Visura n.: T216764 Pag: 1

Dati della richiesta	Comune di SPOLETO (Codice: I921)
	Provincia di PERUGIA
Catasto Terreni	Foglio: 22 Particella: 123

Immobile

N.	DATI IDENTIFICATIVI			DATI CLASSAMENTO						DATI DERIVANTI DA
	Foglio	Particella	Sub	Porz	Qualità Classe	Superficie(m²)	Deduz	Reddito		
						ha are ca		Dominicale	Agrario	
1	22	123		-	SEMIN ARBOR 2	31 00	A17	Euro 16,55 L. 32.054	Euro 15,21 L. 29.450	FRAZIONAMENTO del 31/12/1991 n. 6186.1/1991 in atti dal 03/02/1996
Notifica					Partita					

INTESTATI

N.	DATI ANAGRAFICI	CODICE FISCALE	DIRITTI E ONERI REALI
1	BARTOLOMEI Alvaro nato a TREVISO il 06/03/1934	BRTLVR34C06L3970*	(1) Proprieta` per 1/3
2	BARTOLOMEI Daniela nata a ROMA il 09/02/1968	BRTDNL68B49H501D*	(1) Proprieta` per 1/3
3	BARTOLOMEI Giuseppe nato a ROMA il 17/04/1964	BRTGPP64D17H501P*	(1) Proprieta` per 1/3
DATI DERIVANTI DA		DENUNZIA (NEI PASSAGGI PER CAUSA DI MORTE) del 29/12/2014 n. 11925.1/2015 in atti dal 14/09/2015 (protocollo n. PG0201283) Rogante: BARTOLOMEI Sede: ROMA	
		Registrazione: UU Sede: ROMA Volume: 9990 n: 2938 del 01/09/2015 SUCCESSIONE DI BETTI AMALIA	

Unità immobiliari n. 1

Tributi erariali: Euro 0,90

Visura telematica



Ufficio Provinciale di Perugia - Territorio
Servizi Catastali

Visura per immobile

Situazione degli atti informatizzati al 28/10/2015

Data: 28/10/2015 - Ora: 16.09.56 Fine

Visura n.: T217153 Pag: 1

Dati della richiesta	Comune di SPOLETO (Codice: I921)
Catasto Terreni	Provincia di PERUGIA Foglio: 22 Particella: 124

Immobile

N.	DATI IDENTIFICATIVI			DATI CLASSAMENTO						DATI DERIVANTI DA
	Foglio	Particella	Sub	Porz	Qualità Classe	Superficie(m²) ha are ca	Deduz	Reddito		
								Dominicale	Agrario	
1	22	124		-	SEMIN ARBOR 2	20 80	A17	Euro 11,11 L. 21.507	Euro 10,21 L. 19.760	FRAZIONAMENTO del 31/12/1991 n. 6186.1/1991 in atti dal 03/02/1996
Notifica						Partita	18545			

INTESTATO

N.	DATI ANAGRAFICI	CODICE FISCALE	DIRITTI E ONERI REALI
1	MORICONI Settimio nato a SPOLETO il 27/04/1920	MRCSTM20D27I921Q*	(1) Proprieta` per 1000/1000
DATI DERIVANTI DA		ISTRUMENTO (ATTO PUBBLICO) del 02/11/1991 Voltura n. 8339.1/1993 in atti dal 03/02/1996 Repertorio n.: 19419 Rogante: PIRONE Sede: SPOLETO Registrazione: UR Sede: SPOLETO n: 1258 del 21/11/1991	

Unità immobiliari n. 1

Tributi erariali: Euro 0,90

Visura telematica



Ufficio Provinciale di Perugia - Territorio
Servizi Catastali

Visura per immobile

Situazione degli atti informatizzati al 28/10/2015

Data: 28/10/2015 - Ora: 15.40.57 Fine

Visura n.: T217654 Pag: 1

Dati della richiesta	Comune di SPOLETO (Codice: I921)
	Provincia di PERUGIA
Catasto Terreni	Foglio: 22 Particella: 125

Immobile

N.	DATI IDENTIFICATIVI			DATI CLASSAMENTO						DATI DERIVANTI DA	
	Foglio	Particella	Sub	Porz	Qualità Classe	Superficie(m²) ha are ca	Deduz	Reddito			
								Dominicale	Agrario		
1	22	125		-	SEMIN ARBOR 2	20 50	A17	Euro 10,95 L. 21.197	Euro 10,06 L. 19.475	FRAZIONAMENTO del 31/12/1991 n. 6186.1/1991 in atti dal 03/02/1996	
Notifica						Partita	18545				

INTESTATO

N.	DATI ANAGRAFICI	CODICE FISCALE	DIRITTI E ONERI REALI
1	BETTI Teresa nata a SPOLETO il 27/11/1932	BTTTRS32S67I921X*	(1) Proprieta` per 1000/1000
DATI DERIVANTI DA		ISTRUMENTO (ATTO PUBBLICO) del 02/11/1991 Voltura n. 8338.2/1993 in atti dal 03/02/1996 Repertorio n.: 19419 Rogante: PIRONE Sede: SPOLETO Registrazione: UR Sede: SPOLETO n: 1258 del 21/11/1991	

Unità immobiliari n. 1

Tributi erariali: Euro 0,90

Visura telematica



Ufficio Provinciale di Perugia - Territorio
Servizi Catastali

Visura per immobile

Situazione degli atti informatizzati al 28/10/2015

Data: 28/10/2015 - Ora: 15.41.43 Fine

Visura n.: T218010 Pag: 1

Dati della richiesta	Comune di SPOLETO (Codice: I921)
	Provincia di PERUGIA
Catasto Terreni	Foglio: 22 Particella: 561

Immobile

N.	DATI IDENTIFICATIVI			DATI CLASSAMENTO						DATI DERIVANTI DA		
	Foglio	Particella	Sub	Porz	Qualità Classe	Superficie(m²)		Deduz	Reddito			
						ha are ca			Dominicale	Agrario		
1	22	561		-	SEMIN ARBOR 2	3	68	92	A17	Euro 197,01	Euro 181,00	Tipo mappale del 23/12/2010 n. 460948.1/2010 in atti dal 23/12/2010 (protocollo n. PG0460948) presentato il 23/12/2010
Notifica				Partita								

INTESTATO

N.	DATI ANAGRAFICI	CODICE FISCALE	DIRITTI E ONERI REALI
1	BETTI Massimo nato a CASTEL RITALDI il 22/06/1956	BTTMSM56H22C252Z*	(1) Proprieta` per 1/1

Unità immobiliari n. 1

Tributi erariali: Euro 0,90

Visura telematica



Ufficio Provinciale di Perugia - Territorio
Servizi Catastali

Visura per immobile

Situazione degli atti informatizzati al 25/11/2015

Data: 25/11/2015 - Ora: 09.24.29 Fine

Visura n.: T31082 Pag: 1

Dati della richiesta	Comune di SPOLETO (Codice: I921)
	Provincia di PERUGIA
Catasto Terreni	Foglio: 23 Particella: 107

Immobile

N.	DATI IDENTIFICATIVI			DATI CLASSAMENTO						DATI DERIVANTI DA
	Foglio	Particella	Sub	Porz	Qualità Classe	Superficie(m²) ha are ca	Deduz	Reddito		
								Dominicale	Agrario	
1	23	107		-	PRATO 2	12 50	A17	Euro 2,73 L. 5.288	Euro 1,61 L. 3.125	Impianto meccanografico del 26/11/1975
Notifica						Partita	1758			

INTESTATI

N.	DATI ANAGRAFICI	CODICE FISCALE	DIRITTI E ONERI REALI
1	CONSORZIO DELLA BONIFICAZIONE UMBRA IN SPOLETO		(8) Usufrutto
2	DEMANIO PUBBLICO DELLO STATO	94083250541*	(1) Proprieta`

Unità immobiliari n. 1

Tributi erariali: Euro 0,90

Visura telematica

* Codice Fiscale Validato in Anagrafe Tributaria

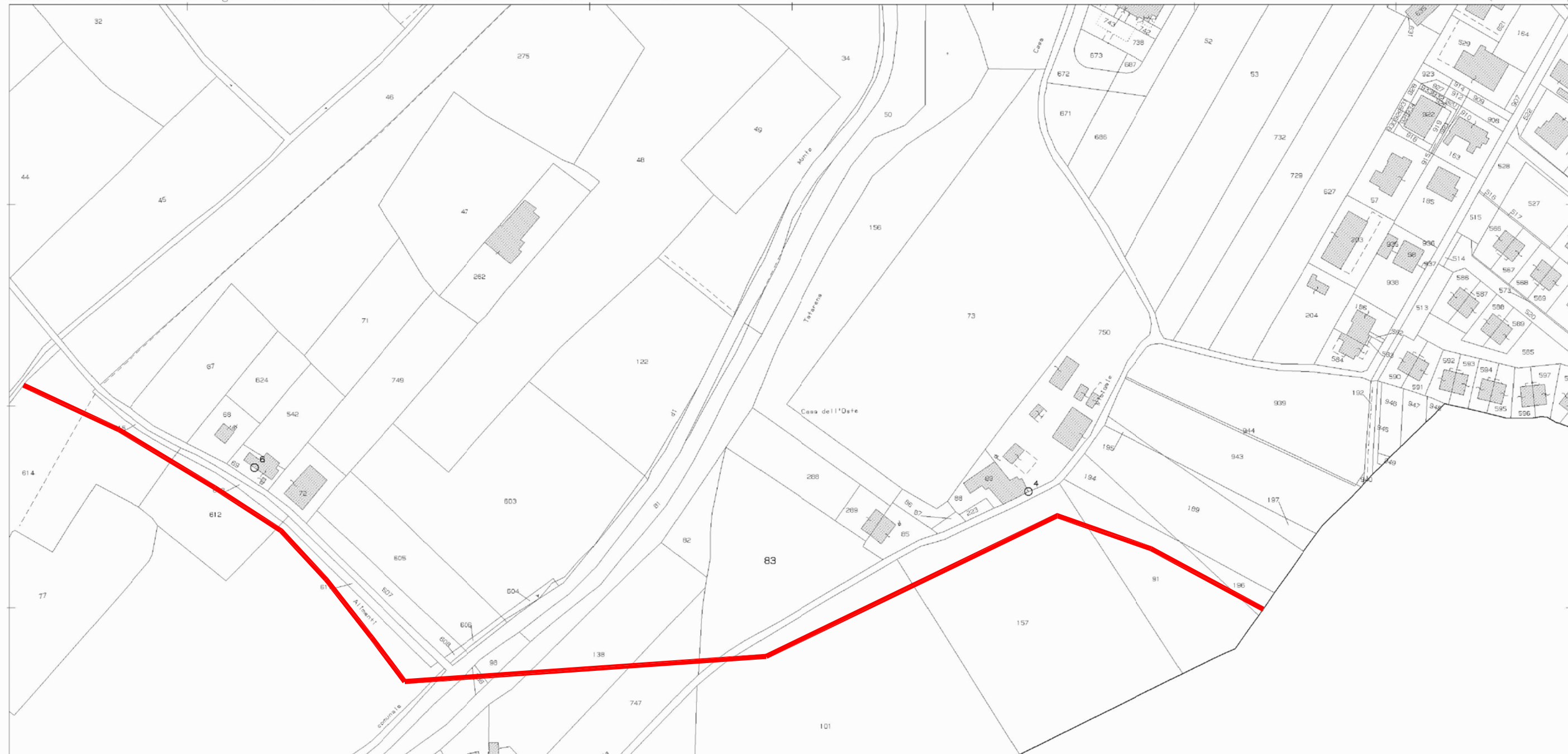

	Proprietario	Comune	Fogl	Part.	Qualità	Lungh.	Larg.	Percentuale	Superf. totale	Coeff. per accordo bonario	Imprendit. agricolo (*)	Prezzo al mq	Coeff. servitù	Importo
7	Betti Elia	Castel Ritaldi	21	196	Semin. Arbor.	15,00	4,00	100%	60,00	1,5	2,00	2,20	0,33	€ 130,68
7	Betti Luigia	Castel Ritaldi	21	91	Semin. Arbor.	82,50	4,00	100%	330,00	1,5	2,00	2,20	0,33	€ 718,74
7	Stocchi Giuseppe	Castel Ritaldi	21	157	Seminativo/Vigneto	94,70	4,00	100%	378,80	1,5	2,00	2,40	0,33	€ 900,03
7	Stocchi Giuseppe	Castel Ritaldi	21	101	Semin. Arbor.	99,60	4,00	91,67%	365,21	1,5	2,00	2,20	0,33	€ 795,43
7	Ronchetti Maria	Castel Ritaldi	21	101	Semin. Arbor.	99,60	4,00	8,33%	33,19	1,5	2,00	2,20	0,33	€ 72,28
7	Stocchi Giuseppe	Castel Ritaldi	21	83	Semin. Arbor.	8,60	4,00	100%	34,40	1,5	2,00	2,20	0,33	€ 74,92
7	Alimenti Pietro	Castel Ritaldi	21	747	Semin. Arbor.	34,00	4,00	100%	136,00	1,5	2,00	2,20	0,33	€ 296,21
7	Alimenti Pietro	Castel Ritaldi	21	138	Semin. Arbor.	51,10	4,00	100%	204,40	1,5	2,00	2,20	0,33	€ 445,18
7	Alimenti Pietro	Castel Ritaldi	21	98	Seminativo	6,80	4,00	50%	13,60	1,5	2,00	2,20	0,33	€ 29,62
7	Parroni Rosa	Castel Ritaldi	21	98	Seminativo	6,80	4,00	50%	13,60	1,5	2,00	2,20	0,33	€ 29,62
7	Mazzocanti Maria	Castel Ritaldi	21	136	Seminativo	4,65	4,00	33,3%	6,19	1,5	2,00	2,20	0,33	€ 13,49
7	Petriola Antonio	Castel Ritaldi	21	136	Seminativo	4,65	4,00	33,3%	6,19	1,5	2,00	2,20	0,33	€ 13,49
7	Petriola Catia	Castel Ritaldi	21	136	Seminativo	4,65	4,00	33,3%	6,19	1,5	2,00	2,20	0,33	€ 13,49
7	Soc. Ag. Forestale Fratelli Angelini Rota	Castel Ritaldi	21	103	Pascolo Arb.	5,30	4,00	100%	21,20	1,5	2,00	1,90	0,33	€ 39,88
7	Soc. Ag. Forestale Fratelli Angelini Rota	Castel Ritaldi	21	609	Seminativo/Vigneto	107,90	4,00	100%	431,60	1,5	2,00	2,40	0,33	€ 1.025,48
7	Soc. Ag. Forestale Fratelli Angelini Rota	Castel Ritaldi	21	612	Vigneto	62,30	4,00	100%	249,20	1,5	2,00	2,40	0,33	€ 592,10
7	Soc. Ag. Forestale Fratelli Angelini Rota	Castel Ritaldi	21	614	Seminativo/Vigneto	82,90	4,00	100%	331,60	1,5	2,00	2,40	0,33	€ 787,88



Direzione Provinciale di Perugia
Ufficio Provinciale - Territorio
Servizi Catastali

Visura per immobile

Situazione degli atti informatizzati al 30/03/2016

Data: 30/03/2016 - Ora: 09.15.32 Fine

Visura n.: T23094 Pag: 1

Dati della richiesta	Comune di CASTEL RITALDI (Codice: C252)
	Provincia di PERUGIA
Catasto Terreni	Foglio: 21 Particella: 196

Immobile

N.	DATI IDENTIFICATIVI			DATI CLASSAMENTO						DATI DERIVANTI DA
	Foglio	Particella	Sub	Porz	Qualità Classe	Superficie(m ²) ha are ca	Deduz	Reddito		
								Dominicale	Agrario	
1	21	196		-	SEMIN ARBOR 2	03 70	A17	Euro 1,98 L. 3.826	Euro 1,82 L. 3.515	FRAZIONAMENTO n. 17.2/1974 in atti dal 06/05/1991 MOD.12 N.17/74
Notifica						Partita	1559			

INTESTATO

N.	DATI ANAGRAFICI	CODICE FISCALE	DIRITTI E ONERI REALI
1	BETTI Elia nato a SPOLETO il 14/09/1927		(1) Proprieta` per 1000/1000

Unità immobiliari n. 1

Tributi erariali: Euro 0,90

Visura telematica

* Codice Fiscale Validato in Anagrafe Tributaria



Ufficio Provinciale di Perugia - Territorio
Servizi Catastali

Visura per immobile

Situazione degli atti informatizzati al 29/10/2015

Data: 29/10/2015 - Ora: 09.47.59 Fine

Visura n.: T42756 Pag: 1

Dati della richiesta	Comune di CASTEL RITALDI (Codice: C252)
Catasto Terreni	Provincia di PERUGIA Foglio: 21 Particella: 91

Immobile

N.	DATI IDENTIFICATIVI			DATI CLASSAMENTO						DATI DERIVANTI DA
	Foglio	Particella	Sub	Porz	Qualità Classe	Superficie(m²) ha are ca	Deduz	Reddito		
1	21	91		-	SEMIN ARBOR 2	34 30	A17	Dominicale Euro 18,32 L. 35.466	Agrario Euro 16,83 L. 32.585	FRAZIONAMENTO n. 17.1/1974 in atti dal 06/05/1991 MOD.12 N.17/74
Notifica						Partita	1558			

INTESTATO

N.	DATI ANAGRAFICI	CODICE FISCALE	DIRITTI E ONERI REALI
1	BETTI Luigia nata a PRECI il 27/03/1923		(1) Proprieta` per 1000/1000
DATI DERIVANTI DA		ISTRUMENTO (ATTO PUBBLICO) del 09/01/1974 Voltura n. 5378 in atti dal 28/02/1978 Repertorio n.: 25991 Rogante: ANGELINI ROTA C Sede: TREVÌ Registrazione: UR Sede: FOLIGNO n: 227 del 29/01/1974	

Unità immobiliari n. 1

Tributi erariali: Euro 0,90

Visura telematica



Ufficio Provinciale di Perugia - Territorio
Servizi Catastali

Visura per immobile

Situazione degli atti informatizzati al 29/10/2015

Data: 29/10/2015 - Ora: 09.48.53 Fine

Visura n.: T43268 Pag: 1

Dati della richiesta	Comune di CASTEL RITALDI (Codice: C252)
	Provincia di PERUGIA
Catasto Terreni	Foglio: 21 Particella: 157

Immobile

N.	DATI IDENTIFICATIVI			DATI CLASSAMENTO						DATI DERIVANTI DA	
	Foglio	Particella	Sub	Porz	Qualità Classe		Superficie(m²) ha are ca	Deduz	Reddito		
									Dominicale		Agrario
1	21	157		AA	SEMINATIVO	2	73 00	A17	Euro 38,98	Euro 37,70	Tabella di variazione del 08/03/2007 n. 11018.1/2007 in atti dal 08/03/2007 (protocollo n. PG0095219) TRASMISSIONE DATI AI SENSI DEL DECRETO 262 DEL 3 OTTOBRE 2006
				AB	VIGNETO	U	27 00	A17	Euro 17,04	Euro 15,34	
Notifica				Partita							
Annotazioni				variazione culturale ex d.l. n. 262/06 - qualità dichiarata o parificata a coltura presente nel quadro tariffario							

INTESTATO

N.	DATI ANAGRAFICI	CODICE FISCALE	DIRITTI E ONERI REALI
1	STOCCHI Giuseppe nato a CASTEL RITALDI il 16/09/1927	STCGPP27P16C252E*	(1) Proprietà per 1000/1000

Unità immobiliari n. 1

Tributi erariali: Euro 0,90

Visura telematica



Ufficio Provinciale di Perugia - Territorio
Servizi Catastali

Visura per immobile

Situazione degli atti informatizzati al 29/10/2015

Data: 29/10/2015 - Ora: 09.49.58 Fine

Visura n.: T43926 Pag: 1

Dati della richiesta	Comune di CASTEL RITALDI (Codice: C252)
Catasto Terreni	Provincia di PERUGIA Foglio: 21 Particella: 101

Immobile

N.	DATI IDENTIFICATIVI			DATI CLASSAMENTO						DATI DERIVANTI DA	
	Foglio	Particella	Sub	Porz	Qualità Classe	Superficie(m ²)		Deduz	Reddito		
						ha are ca			Dominicale	Agrario	
1	21	101		-	SEMIN ARBOR	2	1 64 10	A17	Euro 87,63 L. 169.679	Euro 80,51 L. 155.895	Impianto meccanografico del 26/11/1975
Notifica							Partita	1154			

INTESTATI

N.	DATI ANAGRAFICI	CODICE FISCALE	DIRITTI E ONERI REALI
1	RONCHETTI Maria nata a SELLANO il 10/09/1933	RNCMRA33P50I585D*	COMPROPRIETARIA DI 1/6 IN COM. LEG.
2	STOCCHI Giuseppe nato a CASTEL RITALDI il 16/09/1927	STCGPP27P16C252E*	(1) Proprieta` per 5/6
3	STOCCHI Giuseppe nato a CASTEL RITALDI il 16/09/1927	STCGPP27P16C252E*	COMPROPRIETARIO DI 1/6 IN COM. LEG.
DATI DERIVANTI DA	ISTRUMENTO (ATTO PUBBLICO) del 29/01/1986 Voltura n. 2271.1/1987 in atti dal 08/04/1991 Repertorio n.: 66262 Rogante: ANGELINI ROTA Sede: SPOLETO Registrazione: UR Sede: SPOLETO n: 291 del 18/02/1986		

Unità immobiliari n. 1

Tributi erariali: Euro 0,90

Visura telematica



Ufficio Provinciale di Perugia - Territorio
Servizi Catastali

Visura per immobile

Situazione degli atti informatizzati al 29/10/2015

Data: 29/10/2015 - Ora: 09.50.32 Fine

Visura n.: T44256 Pag: 1

Dati della richiesta	Comune di CASTEL RITALDI (Codice: C252)
Catasto Terreni	Provincia di PERUGIA Foglio: 21 Particella: 83

Immobile

N.	DATI IDENTIFICATIVI			DATI CLASSAMENTO						DATI DERIVANTI DA
	Foglio	Particella	Sub	Porz	Qualità Classe	Superficie(m²) ha are ca	Deduz	Reddito		
1	21	83		-	SEMIN ARBOR 2	49 90	A17	Dominicale Euro 26,65 L. 51.597	Agrario Euro 24,48 L. 47.405	Impianto meccanografico del 26/11/1975
Notifica						Partita				

INTESTATO

N.	DATI ANAGRAFICI	CODICE FISCALE	DIRITTI E ONERI REALI
1	STOCCHI Giuseppe nato a CASTEL RITALDI il 16/09/1927	STCGPP27P16C252E*	(1) Proprieta` per 1/1
DATI DERIVANTI DA		ISTRUMENTO (ATTO PUBBLICO) del 06/11/2008 Nota presentata con Modello Unico n. 4208.1/2008 in atti dal 03/12/2008 Repertorio n.: 71787 Rogante: PIRONE MARCO Sede: SPOLETO Registrazione: Sede: PERMUTA	

Unità immobiliari n. 1

Tributi erariali: Euro 0,90

Visura telematica



Ufficio Provinciale di Perugia - Territorio
Servizi Catastali

Visura per immobile

Situazione degli atti informatizzati al 29/10/2015

Data: 29/10/2015 - Ora: 09.51.21 Fine

Visura n.: T44760 Pag: 1

Dati della richiesta	Comune di CASTEL RITALDI (Codice: C252)
	Provincia di PERUGIA
Catasto Terreni	Foglio: 21 Particella: 747

Immobile

N.	DATI IDENTIFICATIVI			DATI CLASSAMENTO						DATI DERIVANTI DA
	Foglio	Particella	Sub	Porz	Qualità Classe	Superficie(m²) ha are ca	Deduz	Reddito		
1	21	747		-	SEMIN ARBOR 2	27 10	A17	Euro 14,47	Euro 13,30	FRAZIONAMENTO del 15/05/2008 n. 175527.1/2008 in atti dal 15/05/2008 (protocollo n. PG0175527)
Notifica						Partita				

INTESTATO

N.	DATI ANAGRAFICI	CODICE FISCALE	DIRITTI E ONERI REALI
1	ALIMENTI Pietro nato a CASTEL RITALDI il 17/01/1938	LMNPTR38A17C252D*	(1) Proprieta` per 1/1 in regime di comunione dei beni
DATI DERIVANTI DA		ISTRUMENTO (ATTO PUBBLICO) del 26/04/2012 Nota presentata con Modello Unico n. 1497.1/2012 in atti dal 03/05/2012 Repertorio n.: 23881 Rogante: DI RUSSO FABIO Sede: SPOLETO Registrazione: Sede: COMPRAVENDITA	

Unità immobiliari n. 1

Tributi erariali: Euro 0,90

Visura telematica



Ufficio Provinciale di Perugia - Territorio
Servizi Catastali

Visura per immobile

Situazione degli atti informatizzati al 29/10/2015

Data: 29/10/2015 - Ora: 09.51.56 Fine

Visura n.: T45130 Pag: 1

Dati della richiesta	Comune di CASTEL RITALDI (Codice: C252)
	Provincia di PERUGIA
Catasto Terreni	Foglio: 21 Particella: 138

Immobile

N.	DATI IDENTIFICATIVI			DATI CLASSAMENTO						DATI DERIVANTI DA
	Foglio	Particella	Sub	Porz	Qualità Classe	Superficie(m²) ha are ca	Deduz	Reddito		
								Dominicale	Agrario	
1	21	138		-	SEMIN ARBOR 2	43 20	A17	Euro 23,07	Euro 21,20	FRAZIONAMENTO del 14/12/1995 n. 7586.1/1995 in atti dal 07/07/2003 (protocollo n. 242185)
Notifica						Partita				

INTESTATO

N.	DATI ANAGRAFICI	CODICE FISCALE	DIRITTI E ONERI REALI
1	ALIMENTI Pietro nato a CASTEL RITALDI il 17/01/1938	LMNPTR38A17C252D*	(1) Proprieta` per 1000/1000
DATI DERIVANTI DA		ISTRUMENTO (ATTO PUBBLICO) del 02/06/1987 Voltura n. 591988 in atti dal 08/03/1989 Repertorio n.: 75584 Rogante: CARLO ANGELINI ROT Sede: SPOLETO Registrazione: UR Sede: SPOLETO n: 1104 del 26/06/1987	

Unità immobiliari n. 1

Tributi erariali: Euro 0,90

Visura telematica



Ufficio Provinciale di Perugia - Territorio
Servizi Catastali

Visura per immobile

Situazione degli atti informatizzati al 29/10/2015

Data: 29/10/2015 - Ora: 09.52.56 Fine

Visura n.: T45689 Pag: 1

Dati della richiesta	Comune di CASTEL RITALDI (Codice: C252)
	Provincia di PERUGIA
Catasto Terreni	Foglio: 21 Particella: 98

Immobile

N.	DATI IDENTIFICATIVI			DATI CLASSAMENTO					DATI DERIVANTI DA	
	Foglio	Particella	Sub	Porz	Qualità Classe	Superficie(m²) ha are ca	Deduz	Reddito		
1	21	98		-	SEMINATIVO 2	02 50	A17	Euro 1,34 L. 2.585	Euro 1,29 L. 2.500	Impianto meccanografico del 26/11/1975
Notifica						Partita	605			

INTESTATI

N.	DATI ANAGRAFICI	CODICE FISCALE	DIRITTI E ONERI REALI
1	ALIMENTI Pietro nato a CASTEL RITALDI il 17/01/1938	LMNPTR38A17C252D*	(1) Proprieta` per 1/2
2	PARRONI Rosa nata a MONTEFALCO il 09/10/1943	PRRRSO43R49F492O*	(1) Proprieta` per 1/2
DATI DERIVANTI DA		ISTRUMENTO (ATTO PUBBLICO) del 05/10/1984 Voltura n. 730785 in atti dal 08/03/1989 Repertorio n.: 59410 Rogante: ANGELINI ROTA Sede: SPOLETO Registrazione: UR Sede: SPOLETO n: 1406 del 24/10/1984	

Unità immobiliari n. 1

Tributi erariali: Euro 0,90

Visura telematica



Ufficio Provinciale di Perugia - Territorio
Servizi Catastali

Visura per immobile

Situazione degli atti informatizzati al 25/11/2015

Data: 25/11/2015 - Ora: 09.29.09 Fine

Visura n.: T33929 Pag: 1

Dati della richiesta	Comune di CASTEL RITALDI (Codice: C252)
	Provincia di PERUGIA
Catasto Terreni	Foglio: 21 Particella: 136

Immobile

N.	DATI IDENTIFICATIVI			DATI CLASSAMENTO					DATI DERIVANTI DA	
	Foglio	Particella	Sub	Porz	Qualità Classe	Superficie(m ²) ha are ca	Deduz	Reddito		
1	21	136		-	SEMINATIVO 2	00 80	A17	Euro 0,43 L. 827	Euro 0,41 L. 800	Impianto meccanografico del 26/11/1975
Notifica					Partita					

INTESTATI

N.	DATI ANAGRAFICI	CODICE FISCALE	DIRITTI E ONERI REALI
1	MAZZOCANTI Maria nata a SPOLETO il 19/05/1941	MZZMRA41E59I921G*	(1) Proprieta` per 1/3
2	PETRIOLA Antonio nato a SPOLETO il 24/03/1963	PTRNTN63C24I921F*	(1) Proprieta` per 1/3
3	PETRIOLA Catia nata a SPOLETO il 21/11/1967	PTRCTA67S61I921N*	(1) Proprieta` per 1/3
DATI DERIVANTI DA		DENUNZIA (NEI PASSAGGI PER CAUSA DI MORTE) del 11/06/1997 Voltura n. 1524.2/1998 in atti dal 16/05/2001 (protocollo n. 143415) Repertorio n.: 30918 Rogante: ANGELINI ROTA Sede: TREVÌ Registrazione: UR Sede: FOLIGNO Volume: 406 n: 64 del 11/12/1997 SUCCESSIONE	

Unità immobiliari n. 1

Tributi erariali: Euro 0,90

Visura telematica

* Codice Fiscale Validato in Anagrafe Tributaria



Ufficio Provinciale di Perugia - Territorio
Servizi Catastali

Visura per immobile

Situazione degli atti informatizzati al 25/11/2015

Data: 25/11/2015 - Ora: 09.30.07 Fine

Visura n.: T34554 Pag: 1

Dati della richiesta	Comune di CASTEL RITALDI (Codice: C252)
	Provincia di PERUGIA
Catasto Terreni	Foglio: 21 Particella: 103

Immobile

N.	DATI IDENTIFICATIVI			DATI CLASSAMENTO						DATI DERIVANTI DA
	Foglio	Particella	Sub	Porz	Qualità Classe	Superficie(m ²)	Deduz	Reddito		
						ha are ca			Dominicale	Agrario
1	21	103		-	PASCOLO U ARB	33 60	A17	Euro 3,26 L. 6.317	Euro 1,39 L. 2.688	FRAZIONAMENTO n. 201682 in atti dal 08/03/1989
Notifica						Partita				

INTESTATO

N.	DATI ANAGRAFICI	CODICE FISCALE	DIRITTI E ONERI REALI
1	SOCIETA` AGRICOLA FORESTALE F.LLI ANGELINI ROTA S.N.C. con sede in CASTEL RITALDI	01729630549*	(1) Proprieta` per 1/1
DATI DERIVANTI DA		ISTRUMENTO (ATTO PUBBLICO) del 27/06/2006 Voltura n. 15792.1/2007 in atti dal 03/09/2007 (protocollo n. PG0443561) Repertorio n.: 66566 Rogante: MARCO PIRONE Sede: SPOLETO Registrazione: UU Sede: SPOLETO Volume: 2 n: 325 del 13/07/2006 MODIFICA DI SOCIETA` IN NOME COLLETTIVO	

Unità immobiliari n. 1

Tributi erariali: Euro 0,90

Visura telematica

* Codice Fiscale Validato in Anagrafe Tributaria



Ufficio Provinciale di Perugia - Territorio
Servizi Catastali

Visura per immobile

Situazione degli atti informatizzati al 29/10/2015

Data: 29/10/2015 - Ora: 09.56.50 Fine

Visura n.: T47858 Pag: 1

Dati della richiesta	Comune di CASTEL RITALDI (Codice: C252)
Catasto Terreni	Provincia di PERUGIA Foglio: 21 Particella: 609

Immobile

N.	DATI IDENTIFICATIVI			DATI CLASSAMENTO						DATI DERIVANTI DA		
	Foglio	Particella	Sub	Porz	Qualità Classe	Superficie(m²)		Deduz	Reddito			
						ha are ca			Dominicale	Agrario		
1	21	609		AA	VIGNETO U	3	78	00	A17	Euro 238,56	Euro 214,74	Tabella di variazione del 08/03/2007 n. 11020.1/2007 in atti dal 08/03/2007 (protocollo n. PG0095223) TRASMISSIONE DATI AI SENSI DEL DECRETO 262 DEL 3 OTTOBRE 2006
				AB	SEMINATIVO 2	55	45		A17	Euro 29,61	Euro 28,64	
Notifica				Partita								
Annotazioni				variazione culturale ex d.l. n. 262/06 - qualità dichiarata o parificata a coltura presente nel quadro tariffario								

INTESTATO

N.	DATI ANAGRAFICI	CODICE FISCALE	DIRITTI E ONERI REALI
1	SOCIETA` AGRICOLA FORESTALE F.LLI ANGELINI ROTA S.N.C. con sede in CASTEL RITALDI	01729630549*	(1) Proprieta` per 1/1
DATI DERIVANTI DA			
ISTRUMENTO (ATTO PUBBLICO) del 27/06/2006 Voltura n. 15792.1/2007 in atti dal 03/09/2007 (protocollo n. PG0443561) Repertorio n.: 66566 Rogante: MARCO PIRONE Sede: SPOLETO Registrazione: UU Sede: SPOLETO Volume: 2 n: 325 del 13/07/2006 MODIFICA DI SOCIETA` IN NOME COLLETTIVO			

Unità immobiliari n. 1

Tributi erariali: Euro 0,90

Visura telematica



Ufficio Provinciale di Perugia - Territorio
Servizi Catastali

Visura per immobile

Situazione degli atti informatizzati al 29/10/2015

Data: 29/10/2015 - Ora: 09.57.39 Fine

Visura n.: T48378 Pag: 1

Dati della richiesta	Comune di CASTEL RITALDI (Codice: C252)
Catasto Terreni	Provincia di PERUGIA
	Foglio: 21 Particella: 612

Immobile

N.	DATI IDENTIFICATIVI			DATI CLASSAMENTO						DATI DERIVANTI DA
	Foglio	Particella	Sub	Porz	Qualità Classe	Superficie(m²)	Deduz	Reddito		
						ha are ca			Dominicale	Agrario
1	21	612		-	VIGNETO U	23 05	A17	Euro 14,55	Euro 13,09	Tabella di variazione del 08/03/2007 n. 11021.1/2007 in atti dal 08/03/2007 (protocollo n. PG0095224) TRASMISSIONE DATI AI SENSI DEL DECRETO 262 DEL 3 OTTOBRE 2006
Notifica				Partita						
Annotazioni				variazione colturale ex d.l. n. 262/06 - qualità dichiarata o parificata a coltura presente nel quadro tariffario						

INTESTATO

N.	DATI ANAGRAFICI	CODICE FISCALE	DIRITTI E ONERI REALI
1	SOCIETA` AGRICOLA FORESTALE F.LLI ANGELINI ROTA S.N.C. con sede in CASTEL RITALDI	01729630549*	(1) Proprieta` per 1/1
DATI DERIVANTI DA			
ISTRUMENTO (ATTO PUBBLICO) del 27/06/2006 Voltura n. 15792.1/2007 in atti dal 03/09/2007 (protocollo n. PG0443561) Repertorio n.: 66566 Rogante: MARCO PIRONE Sede: SPOLETO Registrazione: UU Sede: SPOLETO Volume: 2 n: 325 del 13/07/2006 MODIFICA DI SOCIETA` IN NOME COLLETTIVO			

Unità immobiliari n. 1

Tributi erariali: Euro 0,90

Visura telematica



Ufficio Provinciale di Perugia - Territorio
Servizi Catastali

Visura per immobile

Situazione degli atti informatizzati al 29/10/2015

Data: 29/10/2015 - Ora: 09.58.13 Fine

Visura n.: T48723 Pag: 1

Dati della richiesta	Comune di CASTEL RITALDI (Codice: C252)
	Provincia di PERUGIA
Catasto Terreni	Foglio: 21 Particella: 614

Immobile

N.	DATI IDENTIFICATIVI			DATI CLASSAMENTO						DATI DERIVANTI DA		
	Foglio	Particella	Sub	Porz	Qualità Classe		Superficie(m²)		Deduz		Reddito	
							ha	are ca			Dominicale	Agrario
1	21	614		AA	SEMINATIVO	2	14	03	A17	Euro 7,49	Euro 7,25	Tabella di variazione del 08/03/2007 n. 11022.1/2007 in atti dal 08/03/2007 (protocollo n. PG0095225) TRASMISSIONE DATI AI SENSI DEL DECRETO 262 DEL 3 OTTOBRE 2006
				AB	VIGNETO	U	66	12	A17	Euro 41,73	Euro 37,56	
Notifica				Partita								
Annotazioni				variazione culturale ex d.l. n. 262/06 - qualità dichiarata o parificata a coltura presente nel quadro tariffario								

INTESTATO

N.	DATI ANAGRAFICI	CODICE FISCALE	DIRITTI E ONERI REALI
1	SOCIETA` AGRICOLA FORESTALE F.LLI ANGELINI ROTA S.N.C. con sede in CASTEL RITALDI	01729630549*	(1) Proprieta` per 1/1
DATI DERIVANTI DA		ISTRUMENTO (ATTO PUBBLICO) del 27/06/2006 Voltura n. 15792.1/2007 in atti dal 03/09/2007 (protocollo n. PG0443561) Repertorio n.: 66566 Rogante: MARCO PIRONE Sede: SPOLETO Registrazione: UU Sede: SPOLETO Volume: 2 n: 325 del 13/07/2006 MODIFICA DI SOCIETA` IN NOME COLLETTIVO	

Unità immobiliari n. 1

Tributi erariali: Euro 0,90

Visura telematica

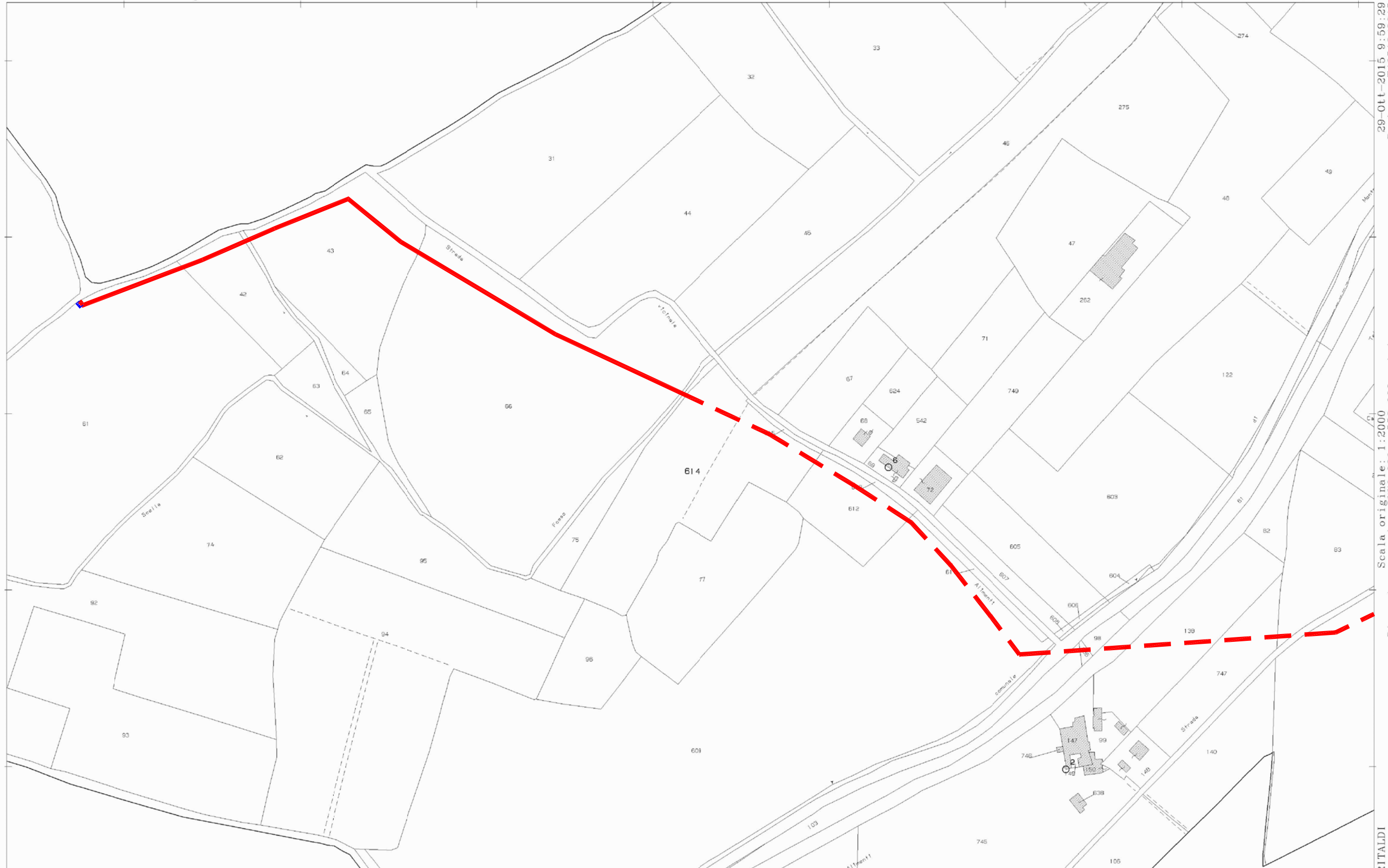

29-Ott-2015 9:59:29
Prot. n. T49518/2015

Scala originale: 1:2000
Dimensione cornice: 776.000 x 552.000 metri

Proprietario	Comune	Fogl	Part.	Qualità	Lungh.	Larg.	Percentuale	Superf. totale	Coeff. per accordo bonario	Imprendit. agricolo (*)	Prezzo al mq	Coeff. servitù	Importo
8 Soc. Ag. Forestale Fratelli Angelini Rota	Castel Ritaldi	21	75	Semin/Pascolo Arb.	1,70	4,00	100%	6,80	1,5	2,00	2,20	0,33	€ 14,81
8 Soc. Ag. Forestale Fratelli Angelini Rota	Castel Ritaldi	21	66	Semin. Arbor.	169,25	4,00	100%	677,00	1,5	2,00	2,20	0,33	€ 1.474,51
8 Montirosi Rolando	Castel Ritaldi	21	43	Semin. Arbor.	111,50	4,00	100%	446,00	1,5	2,00	2,20	0,33	€ 971,39
8 Soc. Ag. Forestale Fratelli Angelini Rota	Castel Ritaldi	21	42	Semin. Arbor.	38,35	4,00	100%	153,40	1,5	2,00	2,20	0,33	€ 334,11
8 Soc. Ag. Forestale Fratelli Angelini Rota	Castel Ritaldi	21	61	Seminativo/Vigneto	63,45	4,00	100%	253,80	1,5	2,00	2,40	0,33	€ 603,03

Comune: CASTEL RITALDI
Foglio: 21

1 Particella: 614



Ufficio Provinciale di Perugia - Territorio
Servizi Catastali

Visura per immobile

Situazione degli atti informatizzati al 25/11/2015

Data: 25/11/2015 - Ora: 15.24.36 Fine

Visura n.: T226737 Pag: 1

Dati della richiesta	Comune di CASTEL RITALDI (Codice: C252)
Catasto Terreni	Provincia di PERUGIA Foglio: 21 Particella: 75

Immobile

N.	DATI IDENTIFICATIVI			DATI CLASSAMENTO						DATI DERIVANTI DA
	Foglio	Particella	Sub	Porz	Qualità Classe	Superficie(m²) ha are ca	Deduz	Reddito		
								Dominicale	Agrario	
1	21	75		AA	SEMINATIVO 2	10 00	A17	Euro 5,34	Euro 5,16	Tabella di variazione del 08/03/2007 n. 11009.1/2007 in atti dal 08/03/2007 (protocollo n. PG0095209) TRASMISSIONE DATI AI SENSI DEL DECRETO 262 DEL 3 OTTOBRE 2006
				AB	PASCOLO U ARB	02 90	A17	Euro 0,28	Euro 0,12	
Notifica				Partita						
Annotazioni				variazione culturale ex d.l. n. 262/06 - qualità dichiarata o parificata a coltura presente nel quadro tariffario						

INTESTATO

N.	DATI ANAGRAFICI	CODICE FISCALE	DIRITTI E ONERI REALI
1	SOCIETA` AGRICOLA FORESTALE F.LLI ANGELINI ROTA S.N.C. con sede in CASTEL RITALDI	01729630549*	(1) Proprieta` per 1/1
DATI DERIVANTI DA			
ISTRUMENTO (ATTO PUBBLICO) del 27/06/2006 Voltura n. 15792.1/2007 in atti dal 03/09/2007 (protocollo n. PG0443561) Repertorio n.: 66566 Rogante: MARCO PIRONE Sede: SPOLETO Registrazione: UU Sede: SPOLETO Volume: 2 n: 325 del 13/07/2006 MODIFICA DI SOCIETA` IN NOME COLLETTIVO			

Unità immobiliari n. 1

Tributi erariali: Euro 0,90

Visura telematica

* Codice Fiscale Validato in Anagrafe Tributaria



Ufficio Provinciale di Perugia - Territorio
Servizi Catastali

Visura per immobile

Situazione degli atti informatizzati al 29/10/2015

Data: 29/10/2015 - Ora: 10.11.05 Fine

Visura n.: T56377 Pag: 1

Dati della richiesta	Comune di CASTEL RITALDI (Codice: C252)
Catasto Terreni	Provincia di PERUGIA Foglio: 21 Particella: 66

Immobile

N.	DATI IDENTIFICATIVI			DATI CLASSAMENTO						DATI DERIVANTI DA		
	Foglio	Particella	Sub	Porz	Qualità Classe	Superficie(m²)		Deduz	Reddito			
						ha are ca				Dominicale	Agrario	
1	21	66		-	SEMIN ARBOR 2	2	06	40	A17	Euro 110,22 L. 213.418	Euro 101,27 L. 196.080	Impianto meccanografico del 26/11/1975
Notifica							Partita					

INTESTATO

N.	DATI ANAGRAFICI	CODICE FISCALE	DIRITTI E ONERI REALI
1	SOCIETA` AGRICOLA FORESTALE F.LLI ANGELINI ROTA S.N.C. con sede in CASTEL RITALDI	01729630549*	(1) Proprieta` per 1/1
DATI DERIVANTI DA	ISTRUMENTO (ATTO PUBBLICO) del 27/06/2006 Voltura n. 15792.1/2007 in atti dal 03/09/2007 (protocollo n. PG0443561) Repertorio n.: 66566 Rogante: MARCO PIRONE Sede: SPOLETO Registrazione: UU Sede: SPOLETO Volume: 2 n: 325 del 13/07/2006 MODIFICA DI SOCIETA` IN NOME COLLETTIVO		

Unità immobiliari n. 1

Tributi erariali: Euro 0,90

Visura telematica



Ufficio Provinciale di Perugia - Territorio
Servizi Catastali

Visura per immobile

Situazione degli atti informatizzati al 29/10/2015

Data: 29/10/2015 - Ora: 10.11.53 Fine

Visura n.: T56864 Pag: 1

Dati della richiesta	Comune di CASTEL RITALDI (Codice: C252)
Catasto Terreni	Provincia di PERUGIA Foglio: 21 Particella: 43

Immobile

N.	DATI IDENTIFICATIVI			DATI CLASSAMENTO						DATI DERIVANTI DA
	Foglio	Particella	Sub	Porz	Qualità Classe	Superficie(m²)	Deduz	Reddito		
						ha are ca			Dominicale	Agrario
1	21	43		-	SEMIN ARBOR 2	63 60	A17	Euro 33,96 L. 65.762	Euro 31,20 L. 60.420	Impianto meccanografico del 26/11/1975
Notifica				Partita						

INTESTATO

N.	DATI ANAGRAFICI	CODICE FISCALE	DIRITTI E ONERI REALI
1	MONTIROSI Rolando nato a CASTEL RITALDI il 08/10/1948	MNTRND48R08C252Q*	(1) Proprieta` per 1/1 bene personale
DATI DERIVANTI DA		ISTRUMENTO (ATTO PUBBLICO) del 11/10/1999 Trascrizione n. 2903.1/1999 in atti dal 29/05/2000 Repertorio n.: 141650 Rogante: ANGELINI ROTA CARLO Sede: SPOLETO	
Registrazione: Sede: COMPRAVENDITA (Passaggi intermedi da esaminare)			

Unità immobiliari n. 1

Tributi erariali: Euro 0,90

Visura telematica



Ufficio Provinciale di Perugia - Territorio
Servizi Catastali

Visura per immobile

Situazione degli atti informatizzati al 29/10/2015

Data: 29/10/2015 - Ora: 10.12.46 Fine

Visura n.: T57396 Pag: 1

Dati della richiesta	Comune di CASTEL RITALDI (Codice: C252)
	Provincia di PERUGIA
Catasto Terreni	Foglio: 21 Particella: 42

Immobile

N.	DATI IDENTIFICATIVI			DATI CLASSAMENTO						DATI DERIVANTI DA
	Foglio	Particella	Sub	Porz	Qualità Classe	Superficie(m²) ha are ca	Deduz	Reddito		
1	21	42		-	SEMIN ARBOR 2	24 10	A17	Euro 12,87 L. 24.919	Agrario Euro 11,82 L. 22.895	Impianto meccanografico del 26/11/1975
Notifica						Partita				

INTESTATO

N.	DATI ANAGRAFICI	CODICE FISCALE	DIRITTI E ONERI REALI
1	SOCIETA` AGRICOLA FORESTALE F.LLI ANGELINI ROTA S.N.C. con sede in CASTEL RITALDI	01729630549*	(1) Proprieta` per 1/1
DATI DERIVANTI DA		ISTRUMENTO (ATTO PUBBLICO) del 27/06/2006 Voltura n. 15792.1/2007 in atti dal 03/09/2007 (protocollo n. PG0443561) Repertorio n.: 66566 Rogante: MARCO PIRONE Sede: SPOLETO Registrazione: UU Sede: SPOLETO Volume: 2 n: 325 del 13/07/2006 MODIFICA DI SOCIETA` IN NOME COLLETTIVO	

Unità immobiliari n. 1

Tributi erariali: Euro 0,90

Visura telematica



Ufficio Provinciale di Perugia - Territorio
Servizi Catastali

Visura per immobile

Situazione degli atti informatizzati al 29/10/2015

Data: 29/10/2015 - Ora: 10.13.17 Fine

Visura n.: T57718 Pag: 1

Dati della richiesta	Comune di CASTEL RITALDI (Codice: C252)
	Provincia di PERUGIA
Catasto Terreni	Foglio: 21 Particella: 61

Immobile

N.	DATI IDENTIFICATIVI			DATI CLASSAMENTO						DATI DERIVANTI DA			
	Foglio	Particella	Sub	Porz	Qualità Classe		Superficie(m²)		Deduz		Reddito		
							ha	are			ca	Dominicale	Agrario
1	21	61		AA	SEMINATIVO	2	1	29	20	A17	Euro 68,99	Euro 66,73	Tabella di variazione del 08/03/2007 n. 11005.1/2007 in atti dal 08/03/2007 (protocollo n. PG0095205) TRASMISSIONE DATI AI SENSI DEL DECRETO 262 DEL 3 OTTOBRE 2006
				AB	VIGNETO	U				86	00	A17	
Notifica							Partita						
Annotazioni	variazione culturale ex d.l. n. 262/06 - qualità dichiarata o parificata a coltura presente nel quadro tariffario												

INTESTATO

N.	DATI ANAGRAFICI	CODICE FISCALE	DIRITTI E ONERI REALI
1	SOCIETA` AGRICOLA FORESTALE F.LLI ANGELINI ROTA S.N.C. con sede in CASTEL RITALDI	01729630549*	(1) Proprieta` per 1/1
DATI DERIVANTI DA	ISTRUMENTO (ATTO PUBBLICO) del 27/06/2006 Voltura n. 15792.1/2007 in atti dal 03/09/2007 (protocollo n. PG0443561) Repertorio n.: 66566 Rogante: MARCO PIRONE Sede: SPOLETO Registrazione: UU Sede: SPOLETO Volume: 2 n: 325 del 13/07/2006 MODIFICA DI SOCIETA` IN NOME COLLETTIVO		

Unità immobiliari n. 1

Tributi erariali: Euro 0,90

Visura telematica



N=31900

29-Ott-2015 10:3:34
Prot. n. T51976/2015

Scala originale: 1:2000
Dimensione cornice: 776.000 x 552.000 metri

Comune: CASTEL RITALDI
Foglio: 21

Proprietario	Comune	Fogl	Part.	Qualità	Lungh.	Larg.	Percentuale	Superf totale	Coeff. per accordo bonario	Imprendit agricolo (*)	Prezzo al mq	Coeff. servitù	Importo
9 Morodei Giuliana	Castel Ritaldi	21	30	Semin. Arbor.	96,05	4,00	100%	384,20	1,5	2,00	2,20	0,33	€ 836,79
9 Colligiani Mario	Castel Ritaldi	21	29	Semin. Arbor.	85,95	4,00	100%	343,80	1,5	2,00	2,20	0,33	€ 748,80

1 Particella: 61



Ufficio Provinciale di Perugia - Territorio
Servizi Catastali

Visura per immobile

Situazione degli atti informatizzati al 29/10/2015

Data: 29/10/2015 - Ora: 10.14.07 Fine

Visura n.: T58225 Pag: 1

Dati della richiesta	Comune di CASTEL RITALDI (Codice: C252)
	Provincia di PERUGIA
Catasto Terreni	Foglio: 21 Particella: 30

Immobile

N.	DATI IDENTIFICATIVI			DATI CLASSAMENTO						DATI DERIVANTI DA	
	Foglio	Particella	Sub	Porz	Qualità Classe	Superficie(m²)		Deduz	Reddito		
						ha	are ca		Dominicale		Agrario
1	21	30		-	SEMIN ARBOR 3	74	20	A17	Euro 28,82 L. 55.798	Euro 32,57 L. 63.070	Impianto meccanografico del 26/11/1975
Notifica				Partita							

INTESTATO

N.	DATI ANAGRAFICI	CODICE FISCALE	DIRITTI E ONERI REALI
1	MORODEI Giuliana nata a CASTEL RITALDI il 12/07/1947	MRDGLN47L52C252I*	(1) Proprieta` per 1/1 CON ORGANTINI GIUSEPPE in regime di comunione dei beni
DATI DERIVANTI DA		ISTRUMENTO (ATTO PUBBLICO) del 09/01/1991 Voltura n. 13383.1/1993 in atti dal 17/10/2000 (protocollo n. 148517) Repertorio n.: 100687 Rogante: ANGELINI ROTA Sede: SPOLETO Registrazione: UR Sede: SPOLETO n: 243 del 28/01/1991 COMPRAVENDITA	

Unità immobiliari n. 1

Tributi erariali: Euro 0,90

Visura telematica



Ufficio Provinciale di Perugia - Territorio
Servizi Catastali

Visura per immobile

Situazione degli atti informatizzati al 29/10/2015

Data: 29/10/2015 - Ora: 10.14.54 Fine

Visura n.: T58719 Pag: 1

Dati della richiesta	Comune di CASTEL RITALDI (Codice: C252)
	Provincia di PERUGIA
Catasto Terreni	Foglio: 21 Particella: 29

Immobile

N.	DATI IDENTIFICATIVI			DATI CLASSAMENTO						DATI DERIVANTI DA
	Foglio	Particella	Sub	Porz	Qualità Classe	Superficie(m²) ha are ca	Deduz	Reddito		
								Dominicale	Agrario	
1	21	29		-	SEMIN ARBOR 2	60 90	A17	Euro 32,52 L. 62.971	Euro 29,88 L. 57.855	Impianto meccanografico del 26/11/1975
Notifica						Partita	205			

INTESTATO

N.	DATI ANAGRAFICI	CODICE FISCALE	DIRITTI E ONERI REALI
1	COLLIGIANI Mario;FU FRANCESCO		(1) Proprieta` per 1000/1000

Unità immobiliari n. 1

Tributi erariali: Euro 0,90

Visura telematica



N=31700

29-Ott-2015 10:7:18
Prot. n. T54191/2015

Scala originale: 1:2000
Dimensione cornice: 776.000 x 552.000 metri

Proprietario	Comune	Fogl	Part.	Qualità	Lungh.	Larg.	Percentuale	Superf totale	Coeff. per accordo bonario	Imprendit agricolo (*)	Prezzo al mq	Coeff. servitù	Importo
10 Colligiani Angeli Mario	Castel Ritaldi	17	170	Uliveto	35,80	4,00	100%	143,20	1,5	2,00	2,40	0,33	€ 340,24
10 Del Gallo Rocca Giovine Marco	Castel Ritaldi	17	134	Seminativo	324,35	4,00	100%	1297,40	1,5	2,00	2,20	0,33	€ 2.825,74
10 Menghini Antonio	Castel Ritaldi	17	95	Uliveto/Vigneto	87,15	4,00	25%	87,15	1,5	2,00	2,40	0,33	€ 207,07
10 Menghini Enzo	Castel Ritaldi	17	95	Uliveto/Vigneto	87,15	4,00	25%	87,15	1,5	2,00	2,40	0,33	€ 207,07
10 Menghini Gianfranco	Castel Ritaldi	17	95	Uliveto/Vigneto	87,15	4,00	25%	87,15	1,5	2,00	2,40	0,33	€ 207,07
10 Menghini Giovanni	Castel Ritaldi	17	95	Uliveto/Vigneto	87,15	4,00	25%	87,15	1,5	2,00	2,40	0,33	€ 207,07

Comune: CASTEL RITALDI
Foglio: 17

1 Particella: 170



Ufficio Provinciale di Perugia - Territorio
Servizi Catastali

Visura per immobile

Situazione degli atti informatizzati al 29/10/2015

Data: 29/10/2015 - Ora: 10.16.20 Fine

Visura n.: T59538 Pag: 1

Dati della richiesta	Comune di CASTEL RITALDI (Codice: C252)
	Provincia di PERUGIA
Catasto Terreni	Foglio: 17 Particella: 170

Immobile

N.	DATI IDENTIFICATIVI			DATI CLASSAMENTO						DATI DERIVANTI DA
	Foglio	Particella	Sub	Porz	Qualità Classe	Superficie(m²) ha are ca	Deduz	Reddito		
1	17	170		-	ULIVETO 3	16 20	A17	Euro 2,75 L. 5.330	Euro 1,67 L. 3.240	Impianto meccanografico del 26/11/1975
Notifica						Partita	1125			

INTESTATO

N.	DATI ANAGRAFICI	CODICE FISCALE	DIRITTI E ONERI REALI
1	COLLIGIANI ANGELI Mario nato a CASTEL RITALDI il 06/08/1915	CLLMRA15M06C252R*	(1) Proprieta` per 1000/1000

Unità immobiliari n. 1

Tributi erariali: Euro 0,90

Visura telematica



Ufficio Provinciale di Perugia - Territorio
Servizi Catastali

Visura per immobile

Situazione degli atti informatizzati al 29/10/2015

Data: 29/10/2015 - Ora: 10.17.21 Fine

Visura n.: T60170 Pag: 1

Dati della richiesta	Comune di CASTEL RITALDI (Codice: C252)
	Provincia di PERUGIA
Catasto Terreni	Foglio: 17 Particella: 134

Immobile

N.	DATI IDENTIFICATIVI			DATI CLASSAMENTO						DATI DERIVANTI DA		
	Foglio	Particella	Sub	Porz	Qualità Classe	Superficie(m²)		Deduz	Reddito			
						ha are ca			Dominicale	Agrario		
1	17	134		-	SEMINATIVO 2	2	30	90	A17	Euro 123,30	Euro 119,25	Tabella di variazione del 18/01/1993 n. 6437.1/2003 in atti dal 07/11/2003 (protocollo n. 339048) VARIAZIONE COLTURA
Notifica								Partita				
Annotazioni				variazione di qualita' su dichiarazione di parte								

INTESTATO

N.	DATI ANAGRAFICI	CODICE FISCALE	DIRITTI E ONERI REALI
1	DEL GALLO ROCCA GIOVINE Marco nato a ROMA il 02/02/1934	DLGMRC34B02H501N*	(1) Proprieta` per 1000/1000
DATI DERIVANTI DA		ISTRUMENTO (ATTO PUBBLICO) del 29/12/1972 Voltura n. 1578 in atti dal 28/02/1978 Repertorio n.: 202721 Rogante: GANDOLFO D Sede: ROMA Registrazione: UR Sede: ROMA n: 1734 del 17/01/1973	

Unità immobiliari n. 1

Tributi erariali: Euro 0,90

Visura telematica



Ufficio Provinciale di Perugia - Territorio
Servizi Catastali

Visura per immobile

Situazione degli atti informatizzati al 29/10/2015

Data: 29/10/2015 - Ora: 10.18.38 Fine

Visura n.: T60984 Pag: 1

Dati della richiesta	Comune di CASTEL RITALDI (Codice: C252)
Catasto Terreni	Provincia di PERUGIA Foglio: 17 Particella: 95

Immobile

N.	DATI IDENTIFICATIVI			DATI CLASSAMENTO						DATI DERIVANTI DA		
	Foglio	Particella	Sub	Porz	Qualità Classe	Superficie(m²)		Deduz	Reddito			
						ha are ca				Dominicale	Agrario	
1	17	95		AA	ULIVETO 2	1	02	30	A17	Euro 29,80	Euro 26,42	Tabella di variazione del 21/12/2009 n. 5488.1/2009 in atti dal 21/12/2009 (protocollo n. PG0434957) TRASMISSIONE DATI AGEA AI SENSI DEL DL 3.10.2006 N.262
				AB	VIGNETO U		03	70	A17	Euro 2,34	Euro 2,10	
Notifica				Partita								
Annotazioni				di stadio: VARIAZIONE COLTURALE ESEGUITA AI SENSI DEL DL 3.10.2006 N. 262, CONVERTITO CON MODIFICAZIONI NELLA LEGGE 24.11.2006 N. 286 E SUCCESSIVE MODIFICAZIONI (ANNO 2009)								

INTESTATI

N.	DATI ANAGRAFICI	CODICE FISCALE	DIRITTI E ONERI REALI
1	MENGHINI Antonio nato a CASTEL RITALDI il 13/12/1945	MNGNTN45T13C252J*	(1) Proprieta` per 1/4 in regime di comunione dei beni
2	MENGHINI Enzo nato a GIANO DELL`UMBRIA il 12/12/1935	MNGNZE35T12E012Z*	(1) Proprieta` per 1/4 in regime di comunione dei beni
3	MENGHINI Gianfranco nato a CASTEL RITALDI il 26/03/1943	MNGGFR43C26C252D*	(1) Proprieta` per 1/4 in regime di comunione dei beni
4	MENGHINI Giovanni nato a FOLIGNO il 04/07/1960	MNGGNN60L04D653N*	(1) Proprieta` per 1/4 in regime di comunione dei beni
DATI DERIVANTI DA		ISTRUMENTO (ATTO PUBBLICO) del 14/06/2001 Trascrizione n. 2109.1/2001 in atti dal 16/07/2001 (protocollo n. 210239) Repertorio n.: 46604 Rogante: PIRONE MARCO Sede: SPOLETO Registrazione: Sede: COMPRAVENDITA (Passaggi intermedi da esaminare)	

Unità immobiliari n. 1

Tributi erariali: Euro 0,90

Visura telematica

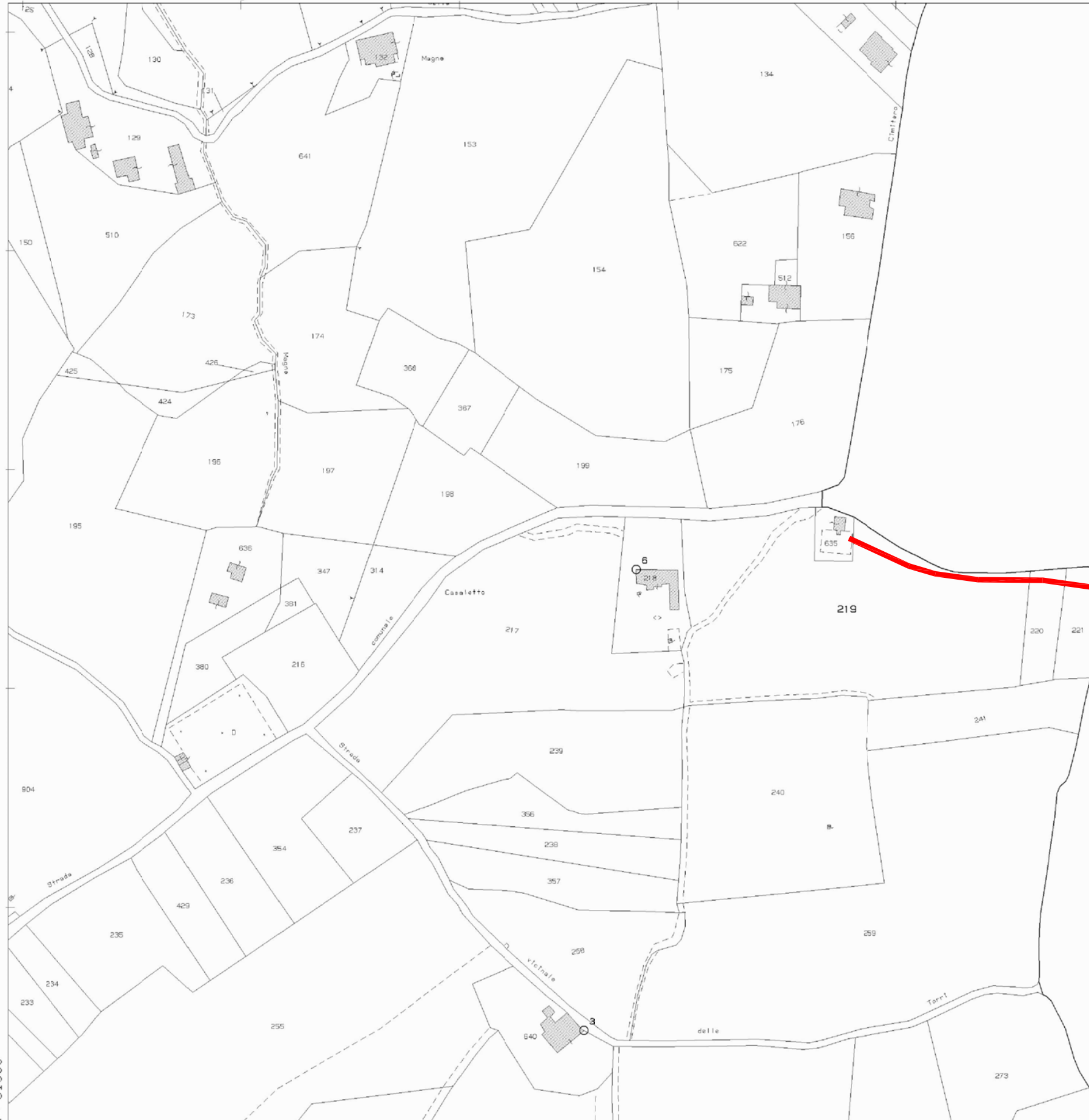

Proprietario	Comune	Fogl	Part.	Qualità	Lungh.	Larg.	Percentuale	Superf. totale	Coeff. per accordo bonario	Imprendit. agricolo (*)	Prezzo al mq	Coeff. servitù	Importo
11 Menghini Placidia	Castel Ritaldi	16	221	Semin. Arbor.	15,70	4,00	100%	62,80	1,5	2,00	2,20	0,33	€ 136,78
11 Menghini Placidia	Castel Ritaldi	16	220	Uliveto	16,35	4,00	100%	65,40	1,5	2,00	2,40	0,33	€ 155,39
11 Menghini Placidia	Castel Ritaldi	16	219	Uliveto	86,30	4,00	100%	345,20	1,5	2,00	2,40	0,33	€ 820,20

29-Ott-2015 16:57:16
Prot. n. T250543/2015

Scala originale: 1:2000
Dimensione cornice: 776.000 x 552.000 metri

Comune: CASTEL RITALDI
Foglio: 16



Ufficio Provinciale di Perugia - Territorio
Servizi Catastali

Visura per immobile

Situazione degli atti informatizzati al 29/10/2015

Data: 29/10/2015 - Ora: 16.59.17 Fine

Visura n.: T251521 Pag: 1

Dati della richiesta	Comune di CASTEL RITALDI (Codice: C252)
	Provincia di PERUGIA
Catasto Terreni	Foglio: 16 Particella: 221

Immobile

N.	DATI IDENTIFICATIVI			DATI CLASSAMENTO						DATI DERIVANTI DA
	Foglio	Particella	Sub	Porz	Qualità Classe	Superficie(m²) ha are ca	Deduz	Reddito		
1	16	221		-	SEMIN ARBOR 3	08 50	A17	Euro 3,30 L. 6.392	Agrario Euro 3,73 L. 7.225	Impianto meccanografico del 26/11/1975
Notifica						Partita				

INTESTATO

N.	DATI ANAGRAFICI	CODICE FISCALE	DIRITTI E ONERI REALI
1	MENGHINI Placidia nata a TREVÌ il 14/05/1928	MNGPCD28E54L397T*	(1) Proprieta` per 1/1
DATI DERIVANTI DA		DENUNZIA (NEI PASSAGGI PER CAUSA DI MORTE) del 04/06/2007 n. 13929.1/2008 in atti dal 02/07/2008 (protocollo n. PG0230086) Registrazione: UR Sede: SPOLETO	
		Volume: 460 n: 25 del 03/06/2008 SUCCESSIONE	

Unità immobiliari n. 1

Tributi erariali: Euro 0,90

Visura telematica



Ufficio Provinciale di Perugia - Territorio
Servizi Catastali

Visura per immobile

Situazione degli atti informatizzati al 29/10/2015

Data: 29/10/2015 - Ora: 17.00.09 Fine

Visura n.: T251925 Pag: 1

Dati della richiesta	Comune di CASTEL RITALDI (Codice: C252)
	Provincia di PERUGIA
Catasto Terreni	Foglio: 16 Particella: 220

Immobile

N.	DATI IDENTIFICATIVI			DATI CLASSAMENTO					DATI DERIVANTI DA	
	Foglio	Particella	Sub	Porz	Qualità Classe	Superficie(m ²) ha are ca	Deduz	Reddito		
1	16	220		-	ULIVETO 2	08 10	A17	Euro 2,36 L. 4.568	Euro 2,09 L. 4.050	Impianto meccanografico del 26/11/1975
Notifica					Partita					

INTESTATO

N.	DATI ANAGRAFICI	CODICE FISCALE	DIRITTI E ONERI REALI
1	MENGHINI Placidia nata a TREVÌ il 14/05/1928	MNGPCD28E54L397T*	(1) Proprieta` per 1/1
DATI DERIVANTI DA		DENUNZIA (NEI PASSAGGI PER CAUSA DI MORTE) del 04/06/2007 n. 13929.1/2008 in atti dal 02/07/2008 (protocollo n. PG0230086) Registrazione: UR Sede: SPOLETO	
		Volume: 460 n: 25 del 03/06/2008 SUCCESSIONE	

Unità immobiliari n. 1

Tributi erariali: Euro 0,90

Visura telematica



Ufficio Provinciale di Perugia - Territorio
Servizi Catastali

Visura per immobile

Situazione degli atti informatizzati al 29/10/2015

Data: 29/10/2015 - Ora: 17.00.51 Fine

Visura n.: T252264 Pag: 1

Dati della richiesta	Comune di CASTEL RITALDI (Codice: C252)
Catasto Terreni	Provincia di PERUGIA Foglio: 16 Particella: 219

Immobile

N.	DATI IDENTIFICATIVI			DATI CLASSAMENTO						DATI DERIVANTI DA	
	Foglio	Particella	Sub	Porz	Qualità Classe	Superficie(m²)		Deduz	Reddito		
						ha are ca			Dominicale	Agrario	
1	16	219		-	ULIVETO 2	1	11 50	A17	Euro 32,48 L. 62.886	Euro 28,79 L. 55.750	Impianto meccanografico del 26/11/1975
Notifica							Partita				

INTESTATO

N.	DATI ANAGRAFICI	CODICE FISCALE	DIRITTI E ONERI REALI
1	MENGHINI Placidia nata a TREVÌ il 14/05/1928	MNGPCD28E54L397T*	(1) Proprietà per 1/1
DATI DERIVANTI DA	DENUNZIA (NEI PASSAGGI PER CAUSA DI MORTE) del 04/06/2007 n. 13929.1/2008 in atti dal 02/07/2008 (protocollo n. PG0230086) Registrazione: UR Sede: SPOLETO		
	Volume: 460 n: 25 del 03/06/2008 SUCCESSIONE		

Unità immobiliari n. 1

Tributi erariali: Euro 0,90

Visura telematica